

รายงานข้อมูลพื้นฐานเมืองสมุนไพร



กรมการแพทย์แผนไทยและการแพทย์ทางเลือก
Department of Traditional and Alternative Medicine

กรมการแพทย์แผนไทยและการแพทย์ทางเลือก
กระทรวงสาธารณสุข

คำนำ

โครงการพัฒนาเมืองสมุนไพร เป็นภาพจำลองของโครงการที่เป็นรูปธรรมภายใต้แผนแม่บทแห่งชาติ ว่าด้วยการพัฒนาสมุนไพรไทย ฉบับที่ 1 พ.ศ. 2560 – 2564 โดยโดยมุ่งเน้นให้เกิดการพัฒนาสมุนไพรอย่างครบวงจรตั้งแต่ต้นทาง กลางทาง และปลายทาง เพื่อสร้างมูลค่าทางเศรษฐกิจและสร้างการเติบโตของชุมชนอย่างยั่งยืน ทั้งนี้อาศัยกลไกของประชารัฐและความร่วมมือจากทุกภาคส่วนเป็นกลไกสำคัญในการขับเคลื่อน

สรุปข้อมูลพื้นฐานเมืองสมุนไพร ฉบับนี้ ได้รวบรวมข้อมูลตลอดห่วงโซ่อุปทานทั้งหมดของเมืองสมุนไพร 14 จังหวัด อาทิ ข้อมูลผู้ปลูกสมุนไพร พื้นที่ปลูก ข้อมูลผู้ประกอบการสมุนไพร ข้อมูลงบประมาณเมืองสมุนไพรตั้งแต่ปีงบประมาณ 2560-2564 เป็นต้น

ในโอกาสนี้ กองสมุนไพรเพื่อเศรษฐกิจ กรมการแพทย์แผนไทยและการแพทย์ทางเลือก ขอขอบคุณคณะทำงานหน่วยงานภาครัฐและภาคเอกชน องค์กรภาคเครือข่ายเมืองสมุนไพร 14 จังหวัด ได้แก่ จังหวัดเชียงราย จังหวัดสกลนคร จังหวัดปราจีนบุรี จังหวัดสุราษฎร์ธานี จังหวัดพิษณุโลก จังหวัดอุทัยธานี จังหวัดสระบุรี จังหวัดนครปฐม จังหวัดจันทบุรี จังหวัดมหาสารคาม จังหวัดสุรินทร์ จังหวัดอำนาจเจริญ จังหวัดสงขลา และจังหวัดอุดรธานี รวมถึงผู้ให้การสนับสนุนทุกภาคส่วนที่ร่วมกันดำเนินโครงการให้สำเร็จตามเป้าหมาย หวังเป็นอย่างยิ่งว่ารายงานสรุปข้อมูลพื้นฐานเมืองสมุนไพรฉบับนี้จะเป็นประโยชน์ต่อการปฏิบัติงานและพัฒนาโครงการเมืองสมุนไพรเพื่อความมั่นคงทางสุขภาพและความยั่งยืนทางเศรษฐกิจไทย ต่อไป

รายงานข้อมูลพื้นฐานเมืองสมุนไพร

	หน้า
สรุปข้อมูลพื้นฐานเมืองสมุนไพร 14 จังหวัด (ต้นทาง)	3
สรุปข้อมูลพื้นฐานเมืองสมุนไพร 14 จังหวัด (กลางทาง)	5
สรุปข้อมูลพื้นฐานเมืองสมุนไพร 14 จังหวัด (ปลายทาง)	7
ข้อมูลพื้นฐานเมืองสมุนไพร เชียงราย	9
ข้อมูลพื้นฐานเมืองสมุนไพร พิชณุโลก	19
ข้อมูลพื้นฐานเมืองสมุนไพร อุทัยธานี	27
ข้อมูลพื้นฐานเมืองสมุนไพร สระบุรี	37
ข้อมูลพื้นฐานเมืองสมุนไพร นครปฐม	47
ข้อมูลพื้นฐานเมืองสมุนไพร จันทบุรี	55
ข้อมูลพื้นฐานเมืองสมุนไพร ปราจีนบุรี	63
ข้อมูลพื้นฐานเมืองสมุนไพร มหาสารคาม	74
ข้อมูลพื้นฐานเมืองสมุนไพร อุตรธานี	84
ข้อมูลพื้นฐานเมืองสมุนไพร สกลนคร	91
ข้อมูลพื้นฐานเมืองสมุนไพร สุรินทร์	97
ข้อมูลพื้นฐานเมืองสมุนไพร อำนาจเจริญ	105
ข้อมูลพื้นฐานเมืองสมุนไพร สุราษฎร์ธานี	119
ข้อมูลพื้นฐานเมืองสมุนไพร สงขลา	131
ข้อมูลมูลค่าการบริโภคผลิตภัณฑ์สมุนไพร 14 จังหวัด	145
ข้อมูลผลิตภัณฑ์มวลรวมระดับดั่งจังหวัด (GPP) ของเมืองสมุนไพร	146
ข้อมูลมูลค่าการใช้ยาสมุนไพร	147
สรุปข้อมูลงบประมาณเมืองสมุนไพร 14 จังหวัด ปีงบประมาณ 2560 - 2564	148

สรุปข้อมูลพื้นฐานเมืองสมุนไพร

14 จังหวัด (ต้นทาง)



สรุปข้อมูลพื้นฐานเมืองสมุนไพร 14 จังหวัด (ต้นทาง)

เมืองสมุนไพร	จำนวนเกษตรกร (ราย)	จำนวนเกษตรกร (กลุ่ม)	พื้นที่ปลูกสมุนไพร (ไร่)	ประมาณการผลผลิต (ตัน/ปี)	แหล่งรับซื้อสมุนไพร (แหล่ง)
เชียงราย	15	3	50	12	2
พิษณุโลก	82	5	412.5	323.78	18
อุทัยธานี	218	9	82.75	117.6	3
สระบุรี	29	ไม่มีข้อมูล	215	35	1
นครปฐม	ไม่มีข้อมูล	4	432	30	2
จันทบุรี	100	2	900	22.3	2
ปราจีนบุรี	11	1	38	3.53	2
มหาสารคาม	364	13	428	630	6
สกลนคร	430	275	520	320	4
อุดรธานี	543	ไม่มีข้อมูล	234.05	165.87	2
สุรินทร์	278	5	431.86	70.53	5
อำนาจเจริญ	80	ไม่มีข้อมูล	11.25	30.24	1
สุราษฎร์ธานี	115	9	429	62.5	2
สงขลา	314	ไม่มีข้อมูล	922	ไม่มีข้อมูล	ไม่มีข้อมูล
รวม	2579	326	5106.41	1823.35	50

สรุปข้อมูลพื้นฐานเมืองสมุนไพร

14 จังหวัด (กลางทาง)



สรุปข้อมูลพื้นฐานเมืองสมุนไพร 14 จังหวัด (กลางทาง)

จังหวัด	SMEs (ราย)	OTOP (ราย)	ผู้ประกอบการวิสาหกิจชุมชน (ราย)	โรงงานผลิตผลิตภัณฑ์สมุนไพร/OEM (ราย)	โรงงาน WHO-GMP
เชียงใหม่	29	62	16	6	1.โรงพยาบาลพระยาเม็งราย
พิษณุโลก	ไม่มีข้อมูล	451	38	15	1.โรงพยาบาลบางกระพุ่ม
อุทัยธานี	18	17	14	5	1.โรงพยาบาลหนองฉาง
สระบุรี	ไม่มีข้อมูล	110	ไม่มีข้อมูล	6	1.โรงพยาบาลเสาไห้ 2.โรงพยาบาลหนองโดน
นครปฐม	53	634	8	4	1.โรงพยาบาลดอนตูม
ปราจีนบุรี	3	836	0	1	1.โรงพยาบาลเจ้าพระยาอภัยภูเบศร์
จันทบุรี	9	185	4	40	1.โรงพยาบาลเขาคิชฌกูฏ
มหาสารคาม	1	6	3	7	1.โรงพยาบาลมหาสารคาม
สกลนคร	4	25	260	8	1.โรงพยาบาลพระอาจารย์ฝั้นอาจาโร
อุดรธานี	0	127	62	ไม่มีข้อมูล	1.โรงพยาบาลห้วยเกิ้ง
สุรินทร์	17	325	7	1	1.โรงพยาบาลกาบเชิง 2.โรงพยาบาลสังขะ
อำนาจเจริญ	0	0	7	0	1.โรงพยาบาลพนนา
สุราษฎร์ธานี	1	20	15	1	1.โรงพยาบาลท่าฉาง
สงขลา	5	75	39	20	1.คณะเภสัชศาสตร์ ม.สงขลานครินทร์
รวม	140	2873	473	114	16

สรุปข้อมูลพื้นฐานเมืองสมุนไพร

14 จังหวัด (ปลายทาง)



สรุปข้อมูลพื้นฐานเมืองสมุนไพร 14 จังหวัด (ปลายทาง)

เมืองสมุนไพร	ผู้ประกอบการจำหน่ายผลิตภัณฑ์สมุนไพร	ผู้ประกอบการให้บริการที่เกี่ยวข้องกับสมุนไพร	แพทย์แผนไทยในหน่วยบริการสาธารณสุข (%)	แพทย์แผนไทยในหน่วยบริการสาธารณสุข (แห่ง)	หน่วยบริการสาธารณสุข รพ.ท รพ.ศ รพ.ช รพสต (แห่ง)
เชียงใหม่	192	156	31.33	73	233
พิษณุโลก	18	155	94.41	152	161
อุทัยธานี	61	11	40	40	100
สระบุรี	19	1	16.8	21	125
นครปฐม	461	113	17.36	25	144
ปราจีนบุรี	0	0	30.10	31	103
จันทบุรี	139	61	22.03	26	118
มหาสารคาม	190	68	10.05	19	189
อุดรธานี	162	116	30.60	71	232
สกลนคร	240	55	96	ไม่มีข้อมูล	ไม่มีข้อมูล
สุรินทร์	144	15	30.57	70	229
อำนาจเจริญ	45	18	66.50	135	203
สุราษฎร์ธานี	526	574	92.50	145	203
สงขลา	489	210	ไม่มีข้อมูล	ไม่มีข้อมูล	ไม่มีข้อมูล
รวม	2,686	1,553	38	808	2040

ข้อมูลพื้นฐานเมืองสมุนไพร เชียงราย



แบบสอบถามข้อมูลเมืองสมุนไพร

1.ความเชื่อมโยงแผนพัฒนาจังหวัด/แผนยุทธศาสตร์จังหวัด 5 ปี พ.ศ.2566 – 2570

ยุทธศาสตร์จังหวัดเชียงราย 1.การสร้างมูลค่าเพิ่มด้านการท่องเที่ยวเชิงสรรคโดยดำรงฐานวัฒนธรรมล้านนา

- พัฒนาเส้นทางท่องเที่ยวเชิงสุขภาพ ความงาม การแพทย์แผนไทย การแพทย์พื้นบ้านไทย

ยุทธศาสตร์จังหวัดเชียงราย 2.การส่งเสริมการผลิตและพัฒนานวัตกรรมเพื่อยกระดับสินค้าเกษตรเชิงสร้างสรรคภายใต้แนวทางการพัฒนาที่ยั่งยืน

- พัฒนาเกษตรกร มาตรฐานการปลูก และช่องทางจำหน่ายสมุนไพร
- วิจัยและพัฒนาด้านสมุนไพร
- พัฒนามาตรฐานวัตถุดิบ มาตรฐานการแปรรูปสมุนไพร

ยุทธศาสตร์จังหวัดเชียงราย 3. การพัฒนาเศรษฐกิจสร้างสรรค์ด้านการค้า การลงทุน การบริการ และ โลจิสติกส์

- พัฒนาผู้ประกอบการ ธุรกิจบริการ และการสื่อสารการตลาด

ยุทธศาสตร์จังหวัดเชียงราย 4 การจัดการทรัพยากรธรรมชาติและสิ่งแวดล้อมให้ดำรงความสมบูรณ์และยั่งยืน

- ส่งเสริมการจัดการและอนุรักษ์สมุนไพรถิ่นกำเนิด

ยุทธศาสตร์จังหวัดเชียงราย 5 การพัฒนาคุณภาพชีวิต ทรัพยากรมนุษย์และความมั่นคงเพื่อส่งเสริมสังคมสร้างสรรค

- ส่งเสริมการใช้สมุนไพร การแพทย์พื้นบ้านไทยในวิถีชีวิตและวิถีวัฒนธรรมล้านนา

(รายละเอียดตามเอกสารไฟล์ชื่อ แผนพัฒนาจังหวัดเชียงราย 2566-2570 :

https://drive.google.com/drive/folders/1xByn_T2efwmm7AUO578H5ekE9zUFJlxi?usp=sharing)

ข้อมูลจาก : สำนักงานจังหวัดเชียงราย

2. ผังเชื่อมโยงการดำเนินงานเมืองสมุนไพร ที่เชื่อมโยงกับแผนปฏิบัติการด้านสมุนไพรแห่งชาติ ฉบับที่ 2

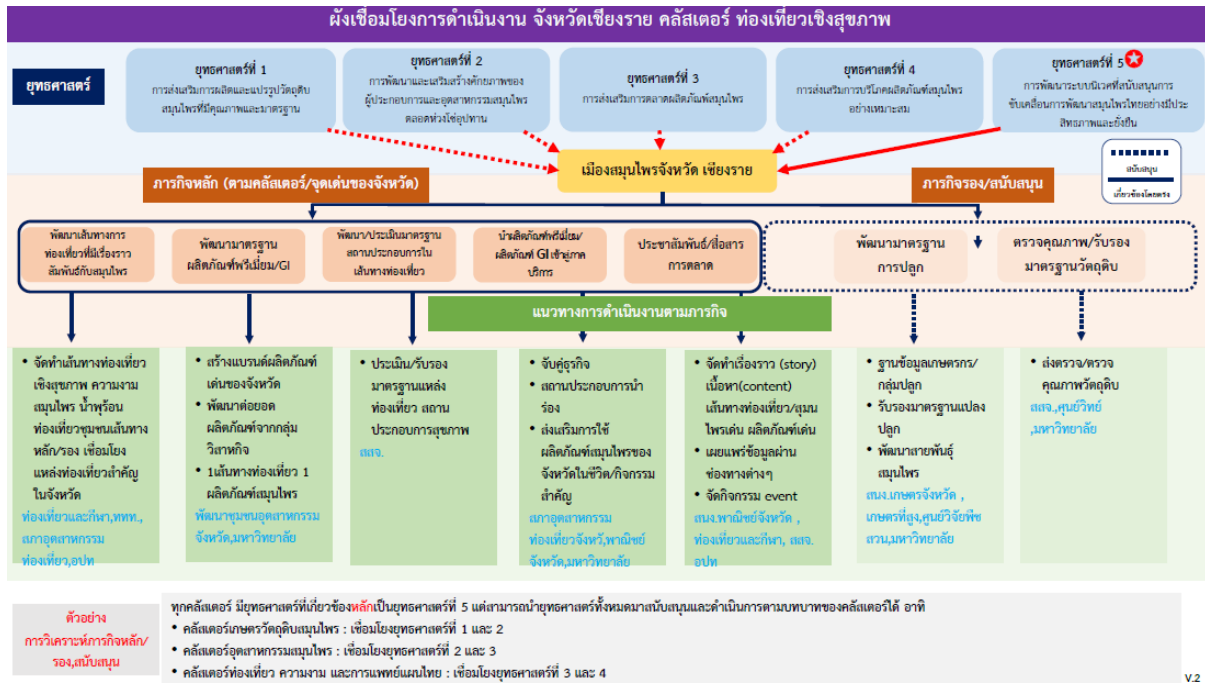

3. ข้อมูลต้นทาง

3.1 จำนวนเกษตรกรผู้ปลูกสมุนไพร3...กลุ่ม 15 ราย รายละเอียด ดังนี้

ชื่อผู้ปลูก	สมุนไพรที่ปลูก	จำนวนพื้นที่ปลูก (ไร่)	ผลผลิต/ปี (Kg.)	มาตรฐาน	ที่อยู่
นายวิชิต ต้าคำ	ขมิ้นชัน ไพล บุนนาค พิกุล หญ้าหนวดแมว ฟ้ายะลวยโจรส	10	5000	อยู่ระหว่างขอ	13 หมู่ 10 ต.แม่เปา อ.พญาเม็งราย จ.เชียงราย
นางพัทธา วรรณ วงศ์ แก้ว	ขมิ้นชัน ไพล ฟ้ายะลวยโจรส มะขามป้อม	30	5000	อยู่ระหว่างขอ	อ.พาน จ.เชียงราย
นายสถิต บุญวงศ์	ขมิ้นชัน ไพล ฟ้ายะลวยโจรส	10	2000	ไม่มี	อ.แม่ลาว จ.เชียงราย

3.2 จำนวนเกษตรกรแปลงใหญ่ผู้ปลูกสมุนไพร (พื้นที่ไม่น้อยกว่า 300 ไร่ หรือเกษตรกรไม่น้อยกว่า 30 ราย)ไม่มีข้อมูล.....ราย รายละเอียด ดังนี้ (ไม่มีข้อมูล)

3.3 จำนวนมหาวิทยาลัยในพื้นที่ ที่มีการพัฒนาเรื่องการเกษตร ...1... แห่ง รายละเอียด ดังนี้

ชื่อมหาวิทยาลัย	โครงการ
มหาวิทยาลัยแม่ฟ้าหลวง	โครงการเพิ่มศักยภาพการผลิตและการแปรรูป วัตถุดิบสมุนไพรของเครือข่ายสมุนไพรและ วิสาหกิจ ชุมชนในภาคเหนือตอนบน 2

3.4 โครงสร้างพื้นฐานและสาธารณูปโภคที่จำเป็นกับการแปรรูปสมุนไพร อาทิ โรงแปรรูป โรงตาก พลังงานแสงอาทิตย์ โรงล้างสมุนไพร เป็นต้น

กลุ่ม เกษตรกร/ผู้ ปลูก	รายการ สาธารณูปโภคที่มี	ที่อยู่	รายการสาธารณูปโภค ที่ต้องการ
กลุ่มปลูก สมุนไพร อ. พาน	(ไม่มีข้อมูล)	(ไม่มีข้อมูล)	ต้องการโรงตากพลังงานแสงอาทิตย์ เพื่อรองรับการตากสมุนไพรได้มากขึ้น กว่าเดิม
วิสาหกิจชุมชน แม่เปา	ตู้ตากสมุนไพร	13 หมู่ 10 ต.แม่เปา อ.บุญเม็กราช จ. เชียงราย	ต้องการโรงตากพลังงานแสงอาทิตย์ เพื่อรองรับการตากสมุนไพรได้มากขึ้น กว่าเดิม

3.5 แหล่งตลาดสำคัญของการขายสมุนไพรของเกษตรกร

ชื่อสมุนไพร	แหล่งขาย	ปริมาณ(ตัน)/ปี
ขมิ้นชัน ไพล บุนนาค พิกุล หญ้าหนวดแมว ฟ้าทะลาย โจรส	รพ.พญาเม็กราช	2 ตัน
ขมิ้นชัน ไพล ฟ้าทะลาย โจรส มะขามป้อม ผักเชียง ดา เจียวกู่หลาน	ตลาดทั่วไป/กลุ่มแปรรูปวิสาหกิจ	3 ตัน

หมายเหตุ แหล่งขาย เช่น โรงพยาบาล ตลาด ส่งออกนอก

4. ข้อมูลกลางทาง

4.1 จำนวนผู้ประกอบการผลิตผลิตภัณฑ์สมุนไพร ในพื้นที่

- SMEs ที่ผลิตผลิตภัณฑ์สมุนไพร.....29.....ราย ผลิตภัณฑ์อะไรบ้าง

ชาสมุนไพร ,แชมพูสมุนไพร, ยาหม่องตะไคร้,น้ำมันนวด, ลูกประคบ, สบู่สมุนไพร, สบู่ผ้าฝ้าย, สบู่ผ้าฝ้ายมะลิ, พิมเสนสมุนไพร, เกลือขัดผิวทานาคา, สบู่กากกาแฟดอยช้าง, สบู่สับปะรดภูแล,สบู่ มะพร้าว, น้ำมันมะคาเดเมียลิซอ, กวาวเครือขาว, สมุนไพรแก้ปวดหัวเข่า, สมุนไพร นมนาง, สมุนไพร ปอบิด, ยาอบ สมุนไพร,สมุนไพรแช่มือ แช่เท้า, ยาต้มสมุนไพรหอมชื่นใจ, ลูกประคบสมุนไพร, สมุนไพรครีม, ยาต้ม สมุนไพร, น้ำมันทาเส้น, น้ำมันวาน 108, โลชั่นตะไคร้หอม, ยาต้มสมุนไพรหอม, น้ำมันตะไคร้หอม, โพลเบญจพร, น้ำมันหอมเบญจพร, ชาสมุนไพรเจียวกุหลาบ

- OTOP ที่ผลิตผลิตภัณฑ์สมุนไพร.....62.....ราย ผลิตภัณฑ์อะไรบ้าง

ขี้ผึ้งสมุนไพร, ครีมบำรุงผิวหน้า, ครีมทาผิว, ครีมทาเส้นเท้า, ชาสมุนไพร, ลิปสติกธรรมชาติ, ชุดน้ำมันนวด+ไม้ กัดเท้า, แชมพูสมุนไพร, น้ำสมุนไพร,น้ำมันตูปูชีวก,แป้งสมุนไพรระงับกลิ่น, ผงขัดผิวสมุนไพร, ผงระงับกลิ่น เท้า, ยาต้มสมุนไพร, ยาหม่องพิมเสน, ยาหม่องสมุนไพร, ลูกประคบสมุนไพร, สครับผิวสมุนไพร, สบู่สมุนไพร, สเปรย์สพาน้ำสกัดใบย่านาง, สเปรย์สมุนไพรคลายกล้ามเนื้อ, สมุนไพรสะตุแก้ปวดฟัน, สมุนไพรอบอบตัว หลังคลอด, เครื่องดื่มสมุนไพร

- วิสาหกิจชุมชนที่ผลิตผลิตภัณฑ์สมุนไพร.....16.....ราย ผลิตภัณฑ์อะไรบ้าง

- (1) กลุ่มแปรรูปสมุนไพรตำบลนางแล ตำบลนางแล 090-2806924 ผลิตภัณฑ์ทำความสะอาดไคร้วเรือนจาก สับปะรดและสมุนไพร
- (2) ไร่ชาสวรรค์บนดิน ผลิตชาสมุนไพรต่าง ๆ 081-2053554
- (3) กลุ่มแปรรูปสมุนไพรเวียงก้อนา 388 หมู่ 2 บ้านเวียงก้อนา ต.ริมกก อ.เมือง จ.เชียงราย 087-9953466 ชาสมุนไพร สมุนไพรใช้ภายนอก
- (4) ไม้หอมอนฟาร์ม ชาสมุนไพรผลิตภัณฑ์สมุนไพรใช้ภายนอก 3 หมู่ 14 ต.เจริญเมือง อ.พาน 093-1362583
- (5) กลุ่มวิสาหกิจสมุนไพรใจทิพย์ อำเภอพาน 089-8502460 ชาสมุนไพร สมุนไพรหอมจากมะขามป้อมสมุนไพร อมจากฟ้าทะลายโจร น้ำมันนวดสมุนไพร
- (6) ศูนย์การเรียนรู้การแพทย์พื้นบ้านและการแพทย์แผนไทย อำเภอแม่สรวย 081-6037986 ชาสมุนไพร สมุนไพรบำรุงร่างกาย
- (7) ไร่รื่นรมย์ ผลิตภัณฑ์สมุนไพรแปรรูป อำเภอเทิง 099-3255757
- (8) สมุนไพรลุ่มน้ำอิง@บ้านต้าบ้านต้า อำเภอขุนตาล 081-8485556
- (9) นายจิรวัดน์ โชติอัคระโกคิน ผลิตภัณฑ์โกโก้สมุนไพร ตำบลผางาม อำเภอเวียงชัย
- (10) สมุนไพรเทศบาลตำบลพญาเม็งราย Thai Herb @ Chiangrai อำเภอพญาเม็งราย
- (11) โรงเรียนสมุนไพรบ้านห้วยสัก สมุนไพรแปรรูป นายสนั่น กิตติศักดิ์เจริญอ.ขุนตาล
- (12) เครือข่ายวิสาหกิจชุมชนสมุนไพรสามัคคีจังหวัดเชียงราย Thai Herb @ Chinagrai อำเภอเชียงของ
- (13) วิสาหกิจชุมชน Green New เชียงของ อำเภอเชียงของ
- (14) สมุนไพรบ้านต่าย Ban Ta-Yai Hearb อ.ขุนตาล

4.2 จำนวนผู้ประกอบการโรงงานผู้ผลิตผลิตภัณฑ์สมุนไพร 7 ราย ประกอบไปด้วย

ภาครัฐ

- โรงพยาบาลที่ผลิตยาสมุนไพร ที่ผ่านมาตรฐาน WHO-GMP จำนวน1... โรงพยาบาล ได้แก่

โรงพยาบาล	สถานที่ตั้ง	มูลค่าการจ่ายยา/ปี (บาท)	ผลิตส่งที่ใดบ้าง	รายการยาที่ผลิตมากที่สุด 5 อันดับ
พญาเม็งราย	อ.พญาเม็งราย จ.เชียงราย	(ไม่มีข้อมูล)	สถานพยาบาลของรัฐใน จ.เชียงราย และเขตสุขภาพที่ 1	1.ฟ้าทะลายโจร 2.ขมิ้นชัน 3.ยาคลายเส้น 4.ขี้ผึ้งไพล 5.ชาชงหญ้าหนวดแมว

- โรงพยาบาลซื้อวัตถุดิบสมุนไพรจากแหล่งใด

ชื่อเกษตรกร/วิสาหกิจ/ร้านขายส่ง	ที่อยู่	มาตรฐาน
วิสาหกิจชุมชนแม่เปา	13 หมู่ 10 ต.แม่เปา อ.พญาเม็งราย จ.เชียงราย	รอมมาตรฐาน

ภาคเอกชน

- โรงงานที่รับผลิตผลิตภัณฑ์สมุนไพร จำนวน6..... โรงงาน ได้แก่

ชื่อโรงงาน	ที่อยู่	ประเภทการผลิต	ประเภทผลิตภัณฑ์	มาตรฐาน	มูลค่าซื้อขาย/ปี (บาท)
ห้างหุ้นส่วนจำกัด ที.เอ็ม.เค.นาโน	เลขที่ 162 หมู่ 4 ถนนเทิง-เชียงของ ตำบล บุญเรือง อำเภอ เชียงของ จังหวัด เชียงราย 57140 โทรศัพท์ 053783264	- รับจ้างผลิต	- เครื่องสำอาง	GMP กฎหมาย	(ไม่มีข้อมูล)
ห้างหุ้นส่วนจำกัด รุ่งรดา คอสเมติกส์	449/1 หมู่ที่ 4 ตำบลเจดีย์หลวง อำเภอแม่สรวย จ.เชียงราย	- ผลิตเอง	- เครื่องสำอาง	GMP	2.6แสน
บริษัท เฮลท์ เอิร์บ เซ็นเตอร์ จำกัด	399 หมู่ที่ 1 ตำบล โป่งผา อำเภอแม่สาย เชียงราย 57130	- ผลิตเอง	- เครื่องสำอาง - ยาแผนโบราณ, - ผลิตภัณฑ์เสริมอาหาร	GMP กฎหมาย	(ไม่มีข้อมูล)
บริษัท เสือแม่ลูกบิวตี้แอส จำกัด	เลขที่ 125 หมู่ 4 ถนนแม่จัน-เชียงแสน ตำบล สันทราย อำเภอ แม่จัน จังหวัด เชียงราย 57110 โทรศัพท์ 0 5315 3661	- ผลิตเอง	- เครื่องสำอาง	GMP กฎหมาย	8 แสน

บริษัท เต็มเจริญฟาร์ม ซี จำกัด	125 ถ.แม่จัน-เชียงใหม่ ม.4 ต.สันทราย อ.แม่จัน จ.เชียงราย	- ผลิตเอง	- ยาแผนโบราณ	GMP กฎหมาย	6.6 ล้าน
บริษัท เชียงราย โนนี จำกัด	203 หมู่ที่ 21 ต.เมือง พาน อ.พาน จ.เชียงราย	- ผลิตเอง	- ผลิตภัณฑ์เสริม อาหาร	GMP กฎหมาย	3.8 แสน

หมายเหตุ ประเภทผลิตภัณฑ์ ยาแผนโบราณ, อาหารเสริม, เครื่องสำอาง

5. ข้อมูลปลายทาง

5.1 บริการ (Service)

ภาครัฐ (Health Data Center : HDC OPD และ IPD)

- มูลค่าการใช้จ่ายสมุนไพรในสถานบริการของรัฐ ปีงบประมาณ 2559 มูลค่า : 15,739,133.33 บาท
- มูลค่าการใช้จ่ายสมุนไพรในสถานบริการของรัฐ ปีงบประมาณ 2560 มูลค่า : 16,109,318.02 บาท
- มูลค่าการใช้จ่ายสมุนไพรในสถานบริการของรัฐ ปีงบประมาณ 2561 มูลค่า : 18,511,382.17 บาท
- มูลค่าการใช้จ่ายสมุนไพรในสถานบริการของรัฐ ปีงบประมาณ 2562 มูลค่า : 22,628,920.45 บาท
- มูลค่าการใช้จ่ายสมุนไพรในสถานบริการของรัฐ ปีงบประมาณ 2563 มูลค่า : 20,665,154.77 บาท
- มูลค่าการใช้จ่ายสมุนไพรในสถานบริการของรัฐ ปีงบประมาณ 2564 มูลค่า : 17,999,773.88 บาท

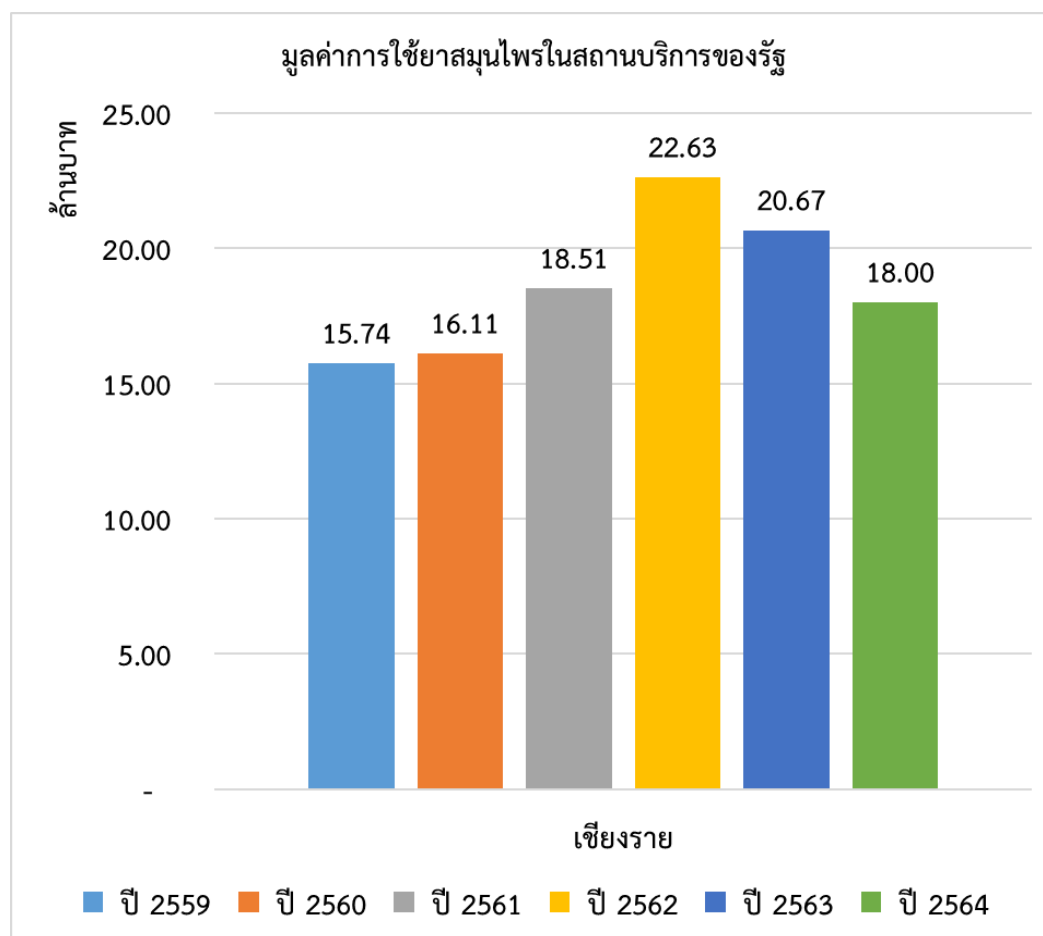

- ข้อมูลการนัด อบรม อบรมสมมนไพร จำนวน60,000..... ครั้ง คิดเป็นเงิน ...15..ล้านบาท
 - บริการด้านการแพทย์แผนไทยและแพทย์แผนไทยประจำ (ประจำที่ได้บ้าง แต่ละที่มีที่ราย)
- บริการด้านการแพทย์แผนไทยและแพทย์แผนไทยประจำ 73 แห่ง จาก 233 แห่ง คิดเป็นร้อยละ 31.33

ชื่อสถานบริการ	ที่อยู่	จำนวนแพทย์แผนไทยที่ประจำ (คน)
สำนักงานสาธารณสุขจังหวัดเชียงราย	อำเภอเมือง จังหวัดเชียงราย	2
โรงพยาบาลเชียงรายประชานุเคราะห์	อำเภอเมือง จังหวัดเชียงราย	4
โรงพยาบาลพญาเม็งราย	อำเภอพญาเม็งราย จังหวัดเชียงราย	5
โรงพยาบาลแม่สาย	อำเภอแม่สาย จังหวัดเชียงราย	3
โรงพยาบาลส่งเสริมสุขภาพตำบลโป่งผา	อำเภอแม่สาย จังหวัดเชียงราย	1
โรงพยาบาลเวียงป่าเป้า	อำเภอเวียงป่าเป้า จังหวัดเชียงราย	2
โรงพยาบาลขุนตาล	อำเภอขุนตาล จังหวัดเชียงราย	1
โรงพยาบาลส่งเสริมสุขภาพตำบลปงน้อย	อำเภอดอยหลวง จังหวัดเชียงราย	1
โรงพยาบาลดอยหลวง	อำเภอดอยหลวง จังหวัดเชียงราย	2
โรงพยาบาลเชียงแสน	อำเภอเชียงแสน จังหวัดเชียงราย	3
โรงพยาบาลส่งเสริมสุขภาพตำบลเวียง	อำเภอเชียงแสน จังหวัดเชียงราย	1
โรงพยาบาลส่งเสริมสุขภาพตำบลบ้านแม่คำ	อำเภอเชียงแสน จังหวัดเชียงราย	1
โรงพยาบาลส่งเสริมสุขภาพตำบลแซว	อำเภอเชียงแสน จังหวัดเชียงราย	1
โรงพยาบาลส่งเสริมสุขภาพตำบลบ้านแม่แอบ	อำเภอเชียงแสน จังหวัดเชียงราย	1
โรงพยาบาลส่งเสริมสุขภาพตำบลศรีคิริคินมูล	อำเภอเชียงแสน จังหวัดเชียงราย	1
โรงพยาบาลส่งเสริมสุขภาพตำบลโยนก	อำเภอเชียงแสน จังหวัดเชียงราย	1
โรงพยาบาลส่งเสริมสุขภาพตำบลแม่เงิน	อำเภอเชียงแสน จังหวัดเชียงราย	1
โรงพยาบาลพาน	อำเภอพาน จังหวัดเชียงราย	1
โรงพยาบาลแม่ลาว	อำเภอแม่ลาว จังหวัดเชียงราย	3
โรงพยาบาลสมเด็จพระญาณสังวร	อำเภอเวียงชัย จังหวัดเชียงราย	1
โรงพยาบาลส่งเสริมสุขภาพตำบลสันมะเค็ด	อำเภอพาน จังหวัดเชียงราย	1
โรงพยาบาลส่งเสริมสุขภาพตำบลป่าหุ้ง	อำเภอพาน จังหวัดเชียงราย	1
โรงพยาบาลส่งเสริมสุขภาพตำบลบ้านแม่คาวหลวง	อำเภอพาน จังหวัดเชียงราย	1
โรงพยาบาลส่งเสริมสุขภาพตำบลแม่ฮ้อ	อำเภอพาน จังหวัดเชียงราย	1
โรงพยาบาลเวียงเชียงรุ้ง	อำเภอเวียงเชียงรุ้ง จังหวัดเชียงราย	2
โรงพยาบาลส่งเสริมสุขภาพตำบล บ้านดงมหาวัน	อำเภอเวียงเชียงรุ้ง จังหวัดเชียงราย	1
โรงพยาบาลส่งเสริมสุขภาพตำบลบ้านป่าซางเหนือ	อำเภอเวียงเชียงรุ้ง จังหวัดเชียงราย	1
โรงพยาบาลส่งเสริมสุขภาพตำบลบ้านต้า	อำเภอขุนตาล จังหวัดเชียงราย	1
โรงพยาบาลส่งเสริมสุขภาพตำบลป่าตาล	อำเภอขุนตาล จังหวัดเชียงราย	1
โรงพยาบาลส่งเสริมสุขภาพตำบลห้วยสัก	อำเภอเมือง จังหวัดเชียงราย	1
โรงพยาบาลส่งเสริมสุขภาพตำบลบ้านตุ๋	อำเภอเมือง จังหวัดเชียงราย	1
โรงพยาบาลส่งเสริมสุขภาพตำบลนางแล	อำเภอเมือง จังหวัดเชียงราย	1
โรงพยาบาลส่งเสริมสุขภาพตำบลแม่ข้าวต้ม	อำเภอเมือง จังหวัดเชียงราย	1

ชื่อสถานบริการ	ที่อยู่	จำนวนแพทย์แผนไทยที่ประจำ (คน)
โรงพยาบาลส่งเสริมสุขภาพตำบลแม่ยาว	อำเภอเมือง จังหวัดเชียงราย	1
โรงพยาบาลส่งเสริมสุขภาพตำบลสันทราย	อำเภอเมือง จังหวัดเชียงราย	1
โรงพยาบาลส่งเสริมสุขภาพตำบลแม่กรณ์	อำเภอเมือง จังหวัดเชียงราย	1
โรงพยาบาลส่งเสริมสุขภาพตำบลท่าสูด	อำเภอเมือง จังหวัดเชียงราย	1
โรงพยาบาลส่งเสริมสุขภาพตำบลดอยลาน	อำเภอเมือง จังหวัดเชียงราย	1
โรงพยาบาลส่งเสริมสุขภาพตำบลป่าอ้อดอนชัย	อำเภอเมือง จังหวัดเชียงราย	1
โรงพยาบาลส่งเสริมสุขภาพตำบลท่าสาย	อำเภอเมือง จังหวัดเชียงราย	1
โรงพยาบาลส่งเสริมสุขภาพตำบลหัวฝาย	อำเภอเมือง จังหวัดเชียงราย	1
โรงพยาบาลส่งเสริมสุขภาพตำบลแม่เจดีย์ใหม่	อำเภอเวียงป่าเป้า จังหวัดเชียงราย	1
โรงพยาบาลสมเด็จพระยุพราชเชียงราย	อำเภอเชียงของ จังหวัดเชียงราย	4
โรงพยาบาลส่งเสริมสุขภาพตำบลบุญเรือง	อำเภอเชียงของ จังหวัดเชียงราย	1
โรงพยาบาลส่งเสริมสุขภาพตำบลบ้านทุ่งจี้ว	อำเภอเชียงของ จังหวัดเชียงราย	1
โรงพยาบาลส่งเสริมสุขภาพตำบลห้วยซ้อ	อำเภอเชียงของ จังหวัดเชียงราย	1
โรงพยาบาลป่าแดด	อำเภอป่าแดด จังหวัดเชียงราย	2
โรงพยาบาลเทิง	อำเภอเทิง จังหวัดเชียงราย	3
โรงพยาบาลส่งเสริมสุขภาพตำบลบัวสลี	อำเภอแม่ลาว จังหวัดเชียงราย	1
โรงพยาบาลส่งเสริมสุขภาพตำบล บ้านห้วยสามนตพัฒนา	อำเภอแม่ลาว จังหวัดเชียงราย	1
โรงพยาบาลแม่ฟ้าหลวง	อำเภอแม่ฟ้าหลวง จังหวัดเชียงราย	3
โรงพยาบาลส่งเสริมสุขภาพตำบลห้วยน้ำขุ่น	อำเภอแม่ฟ้าหลวง จังหวัดเชียงราย	1
สถานีอนามัยเฉลิมพระเกียรติ 60 พรรษา นวมินทราชินี	อำเภอแม่ฟ้าหลวง จังหวัดเชียงราย	1
โรงพยาบาลเวียงแก่น	อำเภอเวียงแก่น จังหวัดเชียงราย	2
โรงพยาบาลส่งเสริมสุขภาพตำบลม่วงยาย	อำเภอเวียงแก่น จังหวัดเชียงราย	1
โรงพยาบาลแม่สรวย	อำเภอแม่สรวย จังหวัดเชียงราย	3
โรงพยาบาลส่งเสริมสุขภาพตำบลป่าแดด	อำเภอแม่สรวย จังหวัดเชียงราย	1
โรงพยาบาลส่งเสริมสุขภาพตำบลท่าก้อ	อำเภอแม่สรวย จังหวัดเชียงราย	1
โรงพยาบาลแม่จัน	อำเภอแม่จัน จังหวัดเชียงราย	4
ศส.เมืองแม่จัน	อำเภอแม่จัน จังหวัดเชียงราย	1
โรงพยาบาลส่งเสริมสุขภาพตำบลป่าตึง	อำเภอแม่จัน จังหวัดเชียงราย	1
โรงพยาบาลส่งเสริมสุขภาพตำบลแม่ไร่	อำเภอแม่จัน จังหวัดเชียงราย	1
โรงพยาบาลส่งเสริมสุขภาพตำบลพระราชทาน	อำเภอแม่จัน จังหวัดเชียงราย	1
โรงพยาบาลส่งเสริมสุขภาพตำบลห้วยไคร้	อำเภอแม่สาย จังหวัดเชียงราย	1
โรงพยาบาลส่งเสริมสุขภาพตำบลแม่สาย	อำเภอแม่สาย จังหวัดเชียงราย	1
โรงพยาบาลส่งเสริมสุขภาพตำบลปอ	อำเภอเวียงแก่น จังหวัดเชียงราย	1
โรงพยาบาลส่งเสริมสุขภาพตำบลปล้อง	อำเภอเทิง จังหวัดเชียงราย	1
โรงพยาบาลส่งเสริมสุขภาพตำบลสันสลี	อำเภอเวียงป่าเป้า จังหวัดเชียงราย	1
โรงพยาบาลส่งเสริมสุขภาพตำบลแม่เย็น	อำเภอพาน จังหวัดเชียงราย	1

ชื่อสถานบริการ	ที่อยู่	จำนวนแพทย์แผนไทยที่ประจำ (คน)
โรงพยาบาลส่งเสริมสุขภาพตำบลเจริญเมือง	อำเภอพาน จังหวัดเชียงราย	1
โรงพยาบาลส่งเสริมสุขภาพตำบล ห้วยทรายขาว	อำเภอพาน จังหวัดเชียงราย	1
โรงพยาบาลส่งเสริมสุขภาพตำบล บ้านเทอดไทย	อำเภอแม่ฟ้าหลวง จังหวัดเชียงราย	1
โรงพยาบาลส่งเสริมสุขภาพตำบลนางแล	อำเภอเมือง จังหวัดเชียงราย	1
รวม		104

ภาคเอกชน

มีผู้ประกอบการที่จำหน่ายผลิตภัณฑ์สมุนไพร จำนวน192.....ราย แบ่งเป็น

- ร้านยาแผนปัจจุบัน จำนวน174.....ราย
- ร้านขายยาสมุนไพร จำนวน15.....ราย
- ร้าน OTOP จำนวน3.....ราย
- ร้าน Outlet จำนวน (ไม่มีข้อมูล).....ราย

มีผู้ประกอบการที่ให้บริการที่เกี่ยวข้องกับสมุนไพร จำนวน156.....ราย แบ่งเป็น

- SPA และ Wellness จำนวน11.....ราย
- ร้านนวดแผนไทย จำนวน.....145.....ราย

มีนักท่องเที่ยวเข้ามาท่องเที่ยว/ปี จำนวน..... ไม่มีข้อมูล.....ราย แบ่งเป็น

- ชาวไทย จำนวน ไม่มีข้อมูล.....ราย
- ชาวต่างชาติ..... ไม่มีข้อมูล.....ราย

5.2 ระบบขนส่งมวลชน

- สนามบิน1..... แห่ง คือ ท่าอากาศยานนานาชาติแม่ฟ้าหลวง
- สถานีรถไฟไม่มีข้อมูล.....แห่ง

5.3 มีแหล่งท่องเที่ยวเชิงสุขภาพ ได้แก่ เส้นทางท่องเที่ยวเชิงสุขภาพตำบลนางแล

ข้อมูลพื้นฐานเมืองสมุทรไพร พิชญโลก



แบบสอบถามข้อมูลเมืองสมุนไพร

1. ความเชื่อมโยงแผนพัฒนาจังหวัด/แผนยุทธศาสตร์จังหวัด 5 ปี พ.ศ.2566 – 2570

แผนพัฒนาจังหวัดพิษณุโลก 5 ปี พ.ศ. 2566 - 2570 กำหนดเป้าหมายการพัฒนาจังหวัดพิษณุโลก ภายใต้วิสัยทัศน์ “เมืองท่องเที่ยว 3 ธรรม 4 แยกกระเปียงเศรษฐกิจที่มั่นคง” โดยมีประเด็นการพัฒนาจังหวัดที่เกี่ยวข้อง คือ

ประเด็นการพัฒนา 2 : พัฒนาการท่องเที่ยวที่ได้มาตรฐานสากลและยั่งยืน และเป็นเมืองศูนย์กลางการประชุมและจัดนิทรรศการ (MICE CITY)

วัตถุประสงค์ : 1. เพื่อพัฒนาและยกระดับการท่องเที่ยวของจังหวัดให้มีมาตรฐานสากลและเป็นเมืองศูนย์กลางการประชุมและจัดนิทรรศการ (MICE CITY)

2. เพื่อพัฒนาจังหวัดให้เป็นเมืองท่องเที่ยวเชิงสร้างสรรค์เชื่อมโยงกลุ่มจังหวัด ระเบียบเศรษฐกิจ NSEC และ EWEC และความร่วมมือในอนุภูมิภาค GMS LIMEC ASEAN+3 และ BIMSTEC

เป้าหมายและตัวชี้วัด :

1. จำนวนนักท่องเที่ยวเพิ่มขึ้น
2. รายได้จากการท่องเที่ยวเพิ่มขึ้น
3. จำนวนแหล่งท่องเที่ยวที่ได้รับการพัฒนาที่ได้มาตรฐาน
4. จำนวนครั้งในการเป็นศูนย์กลางจัดประชุมและจัดนิทรรศการ (MICE CITY)

แนวทางการพัฒนาของแต่ละประเด็นยุทธศาสตร์การพัฒนา :

1. พัฒนาจังหวัดให้เป็นเมืองท่องเที่ยวในระดับนานาชาติและเป็นเมืองแห่งศูนย์กลางการประชุมและนิทรรศการ
2. ยกระดับและพัฒนาการจัดการท่องเที่ยวและบริการในรูปแบบการท่องเที่ยวเชิงสร้างสรรค์และสนับสนุนให้จังหวัดเป็นเมืองสร้างสรรค์ (Creative City)

(รายละเอียดตามเอกสารไฟล์ชื่อ แผนพัฒนาจังหวัดพิษณุโลก 2566-2570 :

https://drive.google.com/drive/folders/1xByn_T2efwmm7AUO578H5ekE9zUFJlxi?usp=sharing)

ข้อมูลจาก : สำนักงานจังหวัดพิษณุโลก

2. ผังเชื่อมโยงการดำเนินงานเมืองสมุนไพร ที่เชื่อมโยงกับแผนปฏิบัติการด้านสมุนไพรแห่งชาติ ฉบับที่ 2

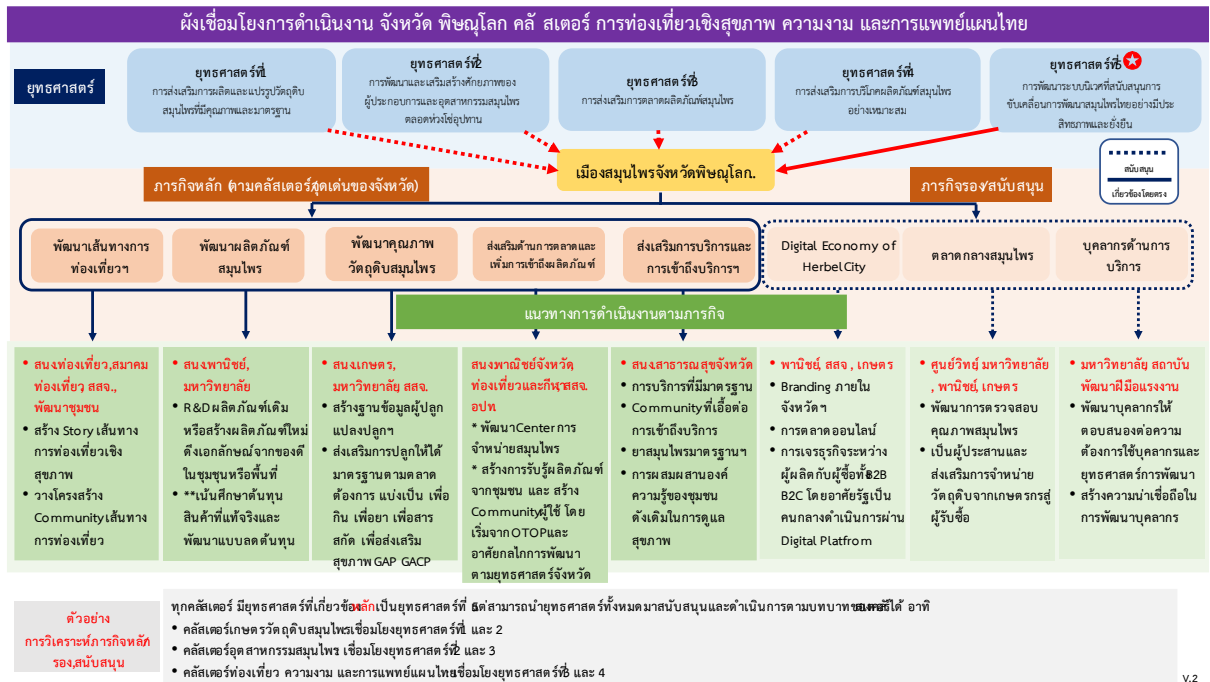

3. ข้อมูลต้นทาง

3.1 จำนวนเกษตรกรผู้ปลูกสมุนไพร82.....ราย กลุ่มผู้ปลูกสมุนไพร 5 กลุ่ม , พื้นที่ปลูกสมุนไพร 412.5 ไร่

3.2 จำนวนเกษตรกรแปลงใหญ่ผู้ปลูกสมุนไพร (พื้นที่ไม่น้อยกว่า 300 ไร่ หรือเกษตรกรไม่น้อยกว่า 30 ราย)3.....ราย รายละเอียด ดังนี้

ชื่อผู้ปลูก	สมุนไพรที่ปลูก	จำนวนพื้นที่ปลูก (ไร่)	ผลผลิต/ปี (Kg.)	มาตรฐาน	ที่อยู่
วิสาหกิจชุมชน บางกระทุ่ม	ฟ้าทะลายโจร	15 ไร่	40,000	GAP	ไม่มีข้อมูล
วิสาหกิจชุมชน ปลูกและแปรรูปสมุนไพรทับยายเชียง	ขมิ้นชัน	66 ไร่	50,000	GAP	ไม่มีข้อมูล
วิสาหกิจชุมชน บ้านน้ำกุ่ม	กระชายดำ	50	10,000	GAP	ไม่มีข้อมูล

(รายละเอียดตามเอกสารไฟล์ชื่อ ผู้ปลูกและพื้นที่ปลูกสมุนไพรจังหวัดพิษณุโลก : <https://bit.ly/3ti2O7c>)

3.3 จำนวนมหาวิทยาลัยในพื้นที่ ที่มีการพัฒนาเรื่องการเกษตร4..... แห่ง รายละเอียด ดังนี้

ชื่อมหาวิทยาลัย	โครงการ
มหาวิทยาลัยนเรศวร	โครงการพัฒนาเกษตรกรให้เป็น Smart Farmer 4.0
มหาวิทยาลัยเทคโนโลยีราชมงคลล้านนา	โครงการพัฒนากัญชาทางการแพทย์
มหาวิทยาลัยราชภัฏพิบูลสงคราม	
วิทยาลัยการสาธารณสุขจังหวัดพิษณุโลก	โครงการศึกษาการปลูกกัญชาทางการแพทย์ฯ

3.4 โครงสร้างพื้นฐานและสาธารณูปโภคที่จำเป็นกับการแปรรูปสมุนไพร อาทิ โรงแปรรูป โรงตากพลังงานแสงอาทิตย์ โรงล้างสมุนไพร เป็นต้น

กลุ่มเกษตรกร/ผู้ปลูก	รายการสาธารณูปโภคที่มี	ที่อยู่	รายการสาธารณูปโภคที่ต้องการ
วิสาหกิจชุมชนบางกระทุ่ม	โรงเรือนแปรรูปสมุนไพรชั่วคราว	ไม่มีข้อมูล	ต้องการโรงตากพลังงานแสงอาทิตย์เพิ่มอีก 1 โรง เพื่อรองรับการตากสมุนไพรได้มากขึ้นกว่าเดิม
วิสาหกิจชุมชนปลูกและแปรรูปสมุนไพรทับยายเชียง	โรงแปรรูปชั่วคราว	ไม่มีข้อมูล	ต้องการโรงตากพลังงานแสงอาทิตย์เพิ่มอีก 1 โรง เพื่อรองรับการตากสมุนไพรได้มากขึ้นกว่าเดิม
วิสาหกิจชุมชนบ้านน้ำกุ่ม	โกดังเก็บสมุนไพร	ไม่มีข้อมูล	ต้องการโรงตากพลังงานแสงอาทิตย์เพิ่มอีก 1 โรง เพื่อรองรับการตากสมุนไพรได้มากขึ้นกว่าเดิม

3.5 แหล่งตลาดสำคัญของการขายสมุนไพรของเกษตรกรของเกษตรกร.....20.....แหล่ง

ชื่อสมุนไพร	แหล่งขาย	ปริมาณ(ตัน)/ปี
ขมิ้นชัน	โรงพยาบาลบางกระทุ่ม	5 ตัน/ปี
	โรงพยาบาลพรหมพิราม	1 ตัน/ปี
ฟ้าทะลายโจร	โรงพยาบาลบางกระทุ่ม	2 ตัน/ปี
ไพล	โรงพยาบาลพรหมพิราม	2 ตัน/ปี
กระชายดำ	ประเทศจีน	10 ตัน/ปี
ไพล ขมิ้นชัน ตะไคร้	กลุ่มวิสาหกิจชุมชนสมุนไพรตำบลบึงพระ	ไม่มีข้อมูล
ประคำดีควาย มะกรูด อัญชัน ขมิ้นชัน ว่านหางจระเข้	กลุ่มแม่บ้านวัดจันทร์พัฒนา	ไม่มีข้อมูล
ไม่มีข้อมูล	วิสาหกิจชุมชนสมุนไพรตำบลทับยายเชียง	ไม่มีข้อมูล
ไม่มีข้อมูล	ห้างขายยาโนราโอสด	ไม่มีข้อมูล
ไม่มีข้อมูล	ร้านสมุนไพรอากง	ไม่มีข้อมูล

ชื่อสมุนไพร	แหล่งขาย	ปริมาณ(ตัน)/ปี
กระชายดำ เปราะหอม ไพล ว่านชักมดลูก ว่านนางคำ	นายอเนก จันทรเหมือน	ไม่มีข้อมูล
กระชายดำ เปราะหอม ขมิ้นอ้อย ไพล ว่านชักมดลูก ว่านนางคำ	นางบัวเวียน จันทะคุณ	ไม่มีข้อมูล
กระชายดำ ว่านชักมดลูก ไพล ว่าน มหาเมฆ ปลาไหลเผือก สมุนไพร ประเภทหัวทุกชนิด	นางเสด็จ หาดทา	ไม่มีข้อมูล
สมุนไพรสด-แห้ง	ร้านสัมฤทธิ์ วัดใหญ่	ไม่มีข้อมูล
สมุนไพรสด-แห้ง น้ำผึ้ง	ร้านคุณแม่สมบูรณ์	ไม่มีข้อมูล
สมุนไพรสด-แห้ง มะตูมแห้ง กระเจี๊ยบแห้ง	ร้านนายพล	ไม่มีข้อมูล
สมุนไพรสด สบู่เลือด ว่านนางคำ	ร้านสมุนไพรป่าแอ้ว	ไม่มีข้อมูล
ม้าฮ่อ เอ็นเหลียง	ร้านป่าพึ่ง ป่าตา	ไม่มีข้อมูล
ชิง กระชายดำ ว่านรางจืด ว่านชัก มดลูก กระเทียม	ร้านสมุนไพรอิสถนิยม	ไม่มีข้อมูล
รางแดง มะตูม ม้ากระทืบโรง น้ำผึ้ง ถั่วดาวอินคา	ร้านสมุนไพรแม่ลำพูน	ไม่มีข้อมูล
สมุนไพรแห้งและสด	ร้านสมุนไพรบุญเทียม	ไม่มีข้อมูล
สมุนไพรแห้งและสด	ร้านครูแดง	ไม่มีข้อมูล

หมายเหตุ แหล่งขาย เช่น โรงพยาบาล ตลาด ส่งออกนอก

4. ข้อมูลกลางทาง

4.1 จำนวนผู้ประกอบการผลิตผลิตภัณฑ์สมุนไพร ในพื้นที่

- SMEs ที่ผลิตผลิตภัณฑ์สมุนไพร.....ราย
- OTOP ที่ผลิตผลิตภัณฑ์สมุนไพร.....451.....ราย
- วิสาหกิจชุมชนที่ผลิตผลิตภัณฑ์สมุนไพร.....38.....ราย

4.2 จำนวนผู้ประกอบการโรงงานผู้ผลิตผลิตภัณฑ์สมุนไพร 5 ราย ได้แก่

ภาครัฐ

- โรงพยาบาลที่ผลิตยาสมุนไพร ที่ผ่านมาตรฐาน WHO-GMP จำนวน1..... โรงพยาบาล ได้แก่

โรงพยาบาล	สถานที่ตั้ง	มูลค่าการจ่าย ยา/ปี (บาท)	ผลิตภัณฑ์ที่ไต่บ้าง	รายการยาที่ผลิต มากที่สุด 5 อันดับ
โรงพยาบาล บางกระทุ่ม	โรงพยาบาลบางกระทุ่ม 100 หมู่ 11 ต.ไผ่ล้อม อ.บางกระทุ่ม จ. พิษณุโลก	2,015,736.76	- โรงพยาบาลใน เขตสุขภาพที่ 1 และ 2	1. ไขมันชั้นแคปซูล 2. ฟัฟะลายโรแคปซูล 3. กระเทียม 4. เกล็ดวัลย์เปรียงแคปซูล 5. ยาระบาดูบชย

- โรงพยาบาลซื้อวัตถุดิบสมุนไพรจากแหล่งใด (ไม่มีข้อมูล)

ภาคเอกชน

- โรงงานที่รับผลิตผลิตภัณฑ์สมุนไพร จำนวน4 โรงงาน ได้แก่

ชื่อโรงงาน	ที่อยู่	ประเภทการผลิต	ประเภท ผลิตภัณฑ์	มาตรฐาน	มูลค่าซื้อ- ขาย/ปี (บาท)
ห้างขายยามโนรา ไอสด	100/188 หมู่ 5 ตำบล พลาญชุมพล อำเภอ เมือง จังหวัดพิษณุโลก	ผลิตยาแผนโบราณ	ยาแผนโบราณ	ไม่มีข้อมูล	ไม่มีข้อมูล
ห้างหุ้นส่วนจำกัด 1891 ซ้อนเงินไอสด	51 หมู่ 3 ตำบลแก่ง โสกา อำเภอวังทอง จังหวัดพิษณุโลก	ผลิตยาแผนโบราณ	ยาแผนโบราณ	ไม่มีข้อมูล	ไม่มีข้อมูล
ร้านสมุนไพรอากง	123/3 หมู่ที่ 1 ตำบล ท่าทอง อำเภอเมือง จังหวัดพิษณุโลก 65000	ผลิตยาแผนโบราณ	ยาแผนโบราณ	ไม่มีข้อมูล	ไม่มีข้อมูล
กลุ่มวิสาหกิจชุมชน สมุนไพร ตำบลบึงพระ	194/4 ม.4 ตำบลบึง พระ อำเภอเมือง จังหวัดพิษณุโลก 65000 055-287455, 08- 9858-9704, 08- 3164-8295	แปรรูปสมุนไพร	วัตถุดิบสมุนไพร	GMP	ไม่มีข้อมูล

หมายเหตุ ประเภทผลิตภัณฑ์ ยาแผนโบราณ, อาหารเสริม, เครื่องสำอาง

5.1 บริการ (Service)

รัฐ (Health Data Center : HDC OPD และ IPD)

- มูลค่าการใช้จ่ายยาสมุนไพรในสถานบริการของรัฐ ปีงบประมาณ 2559 มูลค่า : 20,877,477.06 บาท
- มูลค่าการใช้จ่ายยาสมุนไพรในสถานบริการของรัฐ ปีงบประมาณ 2560 มูลค่า : 23,643,311.22 บาท
- มูลค่าการใช้จ่ายยาสมุนไพรในสถานบริการของรัฐ ปีงบประมาณ 2561 มูลค่า : 28,320,513.93 บาท
- มูลค่าการใช้จ่ายยาสมุนไพรในสถานบริการของรัฐ ปีงบประมาณ 2562 มูลค่า : 34,194,427.98 บาท
- มูลค่าการใช้จ่ายยาสมุนไพรในสถานบริการของรัฐ ปีงบประมาณ 2563 มูลค่า : 39,039,513.43 บาท
- มูลค่าการใช้จ่ายยาสมุนไพรในสถานบริการของรัฐ ปีงบประมาณ 2564 มูลค่า : 38,724,928.98 บาท

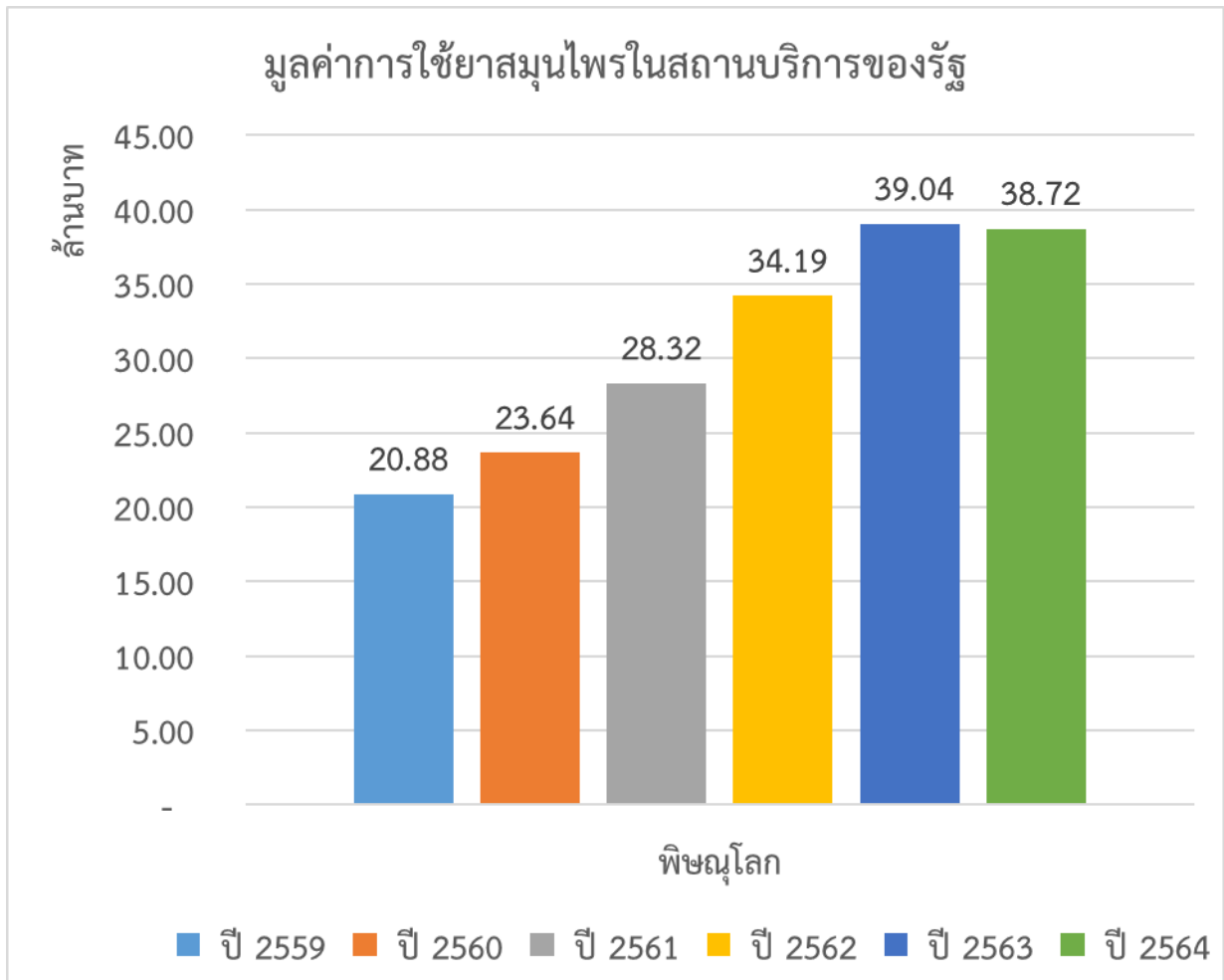

- บริการด้านการแพทย์แผนไทยและแพทย์แผนไทยประจำ 152 แห่ง จาก 161 แห่ง คิดเป็นร้อยละ 94.41

ภาคเอกชน

มีผู้ประกอบการที่จำหน่ายผลิตภัณฑ์สมุนไพร จำนวน21.....ราย แบ่งเป็น

- ร้านยาแผนปัจจุบัน จำนวนไม่มีข้อมูล.....ราย
- ร้านขายยาสมุนไพร จำนวน18.....ราย
- ร้าน OTOP จำนวนไม่มีข้อมูล.....ราย
- ร้าน Outlet จำนวน3.....ราย

มีผู้ประกอบการที่ให้บริการที่เกี่ยวข้องกับสมุนไพร จำนวน106.....ราย แบ่งเป็น

- SPA และ Wellness จำนวน3.....ราย
- ร้านนวดแผนไทย จำนวน.....103.....ราย

(รายละเอียดตามเอกสารไฟล์ชื่อ ข้อมูลสถานประกอบการด้านสมุนไพร จ.พิษณุโลก : <https://bit.ly/3ti2O7c>)

มีนักท่องเที่ยวเข้ามาท่องเที่ยว/ปี จำนวน.....ไม่มีข้อมูล.....ราย แบ่งเป็น

- ชาวไทย จำนวนไม่มีข้อมูล.....ราย
- ชาวต่างชาติ.....ไม่มีข้อมูล.....ราย

5.2 ระบบขนส่งมวลชน

- สนามบิน1..... แห่ง
- สถานีรถไฟ1.....แห่ง

5.3 มีแหล่งท่องเที่ยวหลัก/แหล่งท่องเที่ยวรองหรือไม่

ไม่มีข้อมูล

ข้อมูลพื้นฐานเมืองสมุนไพร อุทัยธานี



แบบสอบถามข้อมูลเมืองสมุนไพร

- 1.ความเชื่อมโยงแผนพัฒนาจังหวัด/แผนยุทธศาสตร์จังหวัด 5 ปี พ.ศ.2566 – 2570 (อยู่ระหว่างการจัดทำ)
2. ผังเชื่อมโยงการดำเนินงานเมืองสมุนไพร ที่เชื่อมโยงกับแผนปฏิบัติการด้านสมุนไพรแห่งชาติ ฉบับที่ 2

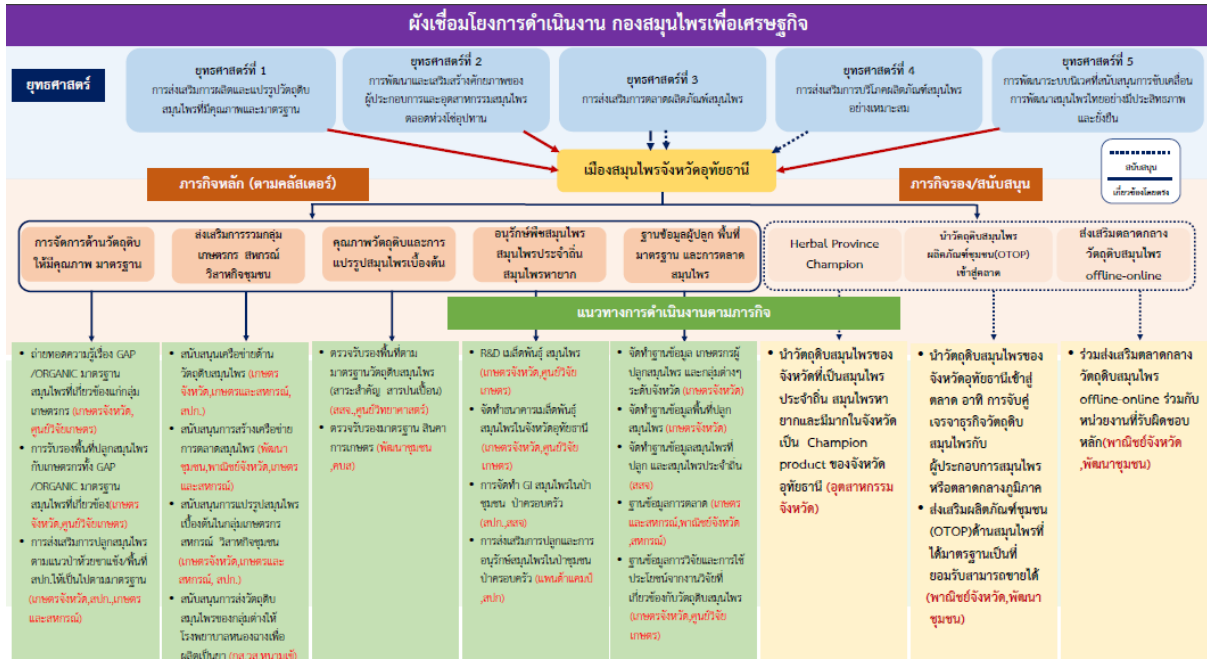

3. ข้อมูลต้นทาง

3.1 จำนวนเกษตรกรผู้ปลูกสมุนไพร218.....ราย รายละเอียด ดังนี้

จำนวนเกษตรกรผู้ปลูกสมุนไพรที่เป็นกลุ่มวิสาหกิจ จำนวน 9 กลุ่ม

พื้นที่ปลูกสมุนไพร จำนวน 51.75 ไร่ ประมาณการผลิต 116 ตันต่อปี

ลำดับ	ชื่อกลุ่ม (กลุ่มส่งเสริมอาชีพ/วิสาหกิจชุมชน)	จำนวนสมาชิก (ราย)	ที่ตั้งกลุ่ม		ชนิดสมุนไพร		พื้นที่ (ไร่)	มาตรฐาน	ผลผลิตต่อปี
			บ้านเลขที่	หมู่ที่	ตำบล	อำเภอ			
1	กลุ่มอนุรักษ์และเกษตรอินทรีย์	36	25	6	ป่าอ้อ	ลานสัก	โพร, ตะครีฟอุม, รางจัด, หลุย่างแดง, ผ่าง, ขมิ้นฯ, ว่านชักมดลูกฯลฯ	12.75	20
2	กลุ่มสมุนไพรคลองหวาย	15	113	7	ทองหลาง	ห้วยคต	ขมิ้นชัน, เพ็ชรสังฆาต, ฟักทะเล, ฝาง, ใญ่, กล้วย, กล้วยเครือ, กล้วยเครือ, กล้วยเครือ	2	10
3	กลุ่มสมุนไพรบ้านป่าบัว	15	31/1	6	ทองหลาง	ห้วยคต	ขมิ้นชัน, เพ็ชรสังฆาต, ฟักทะเล, ฝาง, ใญ่, กล้วย, กล้วยเครือ, กล้วยเครือ	2	10
4	กลุ่มสมุนไพรบ้านหนองผักแว่น	15	54/1	5	ทองหลาง	ห้วยคต	ขมิ้นชัน, เพ็ชรสังฆาต, ฟักทะเล, ฝาง, ใญ่, กล้วย, กล้วยเครือ, กล้วยเครือ	2	12
5	กลุ่มสมุนไพรแก้มมะกรูด	20			แก้มมะกรูด	บ้านไร่	ขมิ้นชัน, ไพล	15	14
6	กลุ่มวิสาหกิจชุมชนป่าครอบครัว	7	84	10	บ้านไร่	บ้านไร่	โปรงฟ้า, เพชรสังฆาต, ว่านขันหมาก, เศรษฐี	3	15
7	กลุ่มวิสาหกิจชุมชนคนทวมแซ่	30		10	บ้านไร่	บ้านไร่	ขมิ้นชัน, ฟักทะเล, ฝาง, ใญ่, กล้วย, กล้วยเครือ, กล้วยเครือ	5	10
8	วิสาหกิจชุมชนกลุ่มปลูกผักปลอดสารพิษ	30	125/13	4	พลองสองนา	สว่างาง	ปลูกผักสมุนไพรปลอดสารพิษ	5	10
9	เครือข่ายวิสาหกิจชุมชนเกษตรอินทรีย์จังหวัด	30	188/1	2	ลานสัก	ลานสัก	ปลูกสมุนไพรต่างๆ เช่น ไพล, ว่านชักมดลูก	5	15
		198						51.75	116
					รวม				

กลุ่มผู้ปลูกรายย่อย ที่ไม่ได้รวมกลุ่ม จำนวน 20 ราย พื้นที่ปลูก รวม 31 ไร่ ประมาณการผลิต 1.6 ตันต่อปี

ลำดับ	ชื่อ-นามสกุล	ที่อยู่ปัจจุบัน	ผลผลิตที่ได้จากการปลูกสมุนไพรร
1	นาง บุญช่วย คล้ายธานี	เลขที่ 63 ซอย - หมู่ 6 ถนน - ตำบล ทิพนหิน อำเภอ ทิพนหิน จังหวัด อุทัยธานี	กระชาย, ขมิ้นชัน, ข่า, ตะไคร้, ใบเตย, โพล, ว่านชักมดลูก, ว่านมหาเขม, สะค้าน
2	นาย ท้า กงพชาดี	เลขที่ 33 หมู่ 3 ตำบลหนองเต่า อำเภอ เมืองอุทัยธานี จังหวัด อุทัยธานี	กระชาย, ขมิ้นชัน, ข่า, ตะไคร้, ใบเตย, โพล, ว่านชักมดลูก, ว่านมหาเขม, สะค้าน
3	นาง เล็ก ทวีเชตรกิจ	เลขที่ 26 หมู่ 4 ตำบล หนองเต่า อำเภอ เมืองอุทัยธานี จังหวัด อุทัยธานี	กระชาย, ขมิ้นชัน, ข่า, ตะไคร้, ใบเตย, โพล, ว่านชักมดลูก, ว่านมหาเขม, สะค้าน
4	นาง สมควร อู่สุวรรณ	เลขที่ 138 ซอย - หมู่ 15 ถนน - ตำบล ทิพนหิน อำเภอ บ้านไร่ จังหวัด อุทัยธานี	กระชาย, ขมิ้นชัน, ข่า, ตะไคร้, ใบเตย, โพล, ว่านชักมดลูก, ว่านมหาเขม, สะค้าน
5	นาง สมหมาย ประสาทเกษการณ	เลขที่ 44 หมู่ 5 ตำบล หนองเต่า อำเภอ เมืองอุทัยธานี จังหวัด อุทัยธานี	กระชาย, ขมิ้นชัน, ข่า, ตะไคร้, ใบเตย, โพล, ว่านชักมดลูก, ว่านมหาเขม, สะค้าน
6	นาง วราย ลีประเสริฐ	เลขที่ 2/8 ซอย - หมู่ 9 ถนน โรจสีใหม่-น้ำพุ ตำบล หวังโพ อำเภอหนองฉาง จังหวัด อุทัยธานี	กระชาย, ขมิ้นชัน, ข่า, ตะไคร้, ใบเตย, โพล, ว่านชักมดลูก, ว่านมหาเขม, สะค้าน
7	นาย ชูดีมา เทียนทอง	เลขที่ 192 ซอย คลองชะนิ่มน หมู่ 3 ตำบล ป่าอ้อ อำเภอ ลานสัก จังหวัด อุทัยธานี	กระชาย, ขมิ้นชัน, ข่า, ตะไคร้, ใบเตย, โพล, ว่านชักมดลูก, ว่านมหาเขม, สะค้าน
8	นาย วิเชียร บัวอุไร	เลขที่ 86 หมู่ 2 ตำบล ระบ่า อำเภอ ลานสัก จังหวัด อุทัยธานี	กระชาย, ขมิ้นชัน, ข่า, ตะไคร้, ใบเตย, โพล, ว่านชักมดลูก, ว่านมหาเขม, สะค้าน
9	นาง รักษ์ ฤทธิชัยบุญวัฒน์	เลขที่ 11 หมู่ 5 ตำบล หนองเต่า อำเภอ เมืองอุทัยธานี จังหวัด อุทัยธานี	กระชาย, ขมิ้นชัน, ข่า, ตะไคร้, ใบเตย, โพล, ว่านชักมดลูก, ว่านมหาเขม, สะค้าน
10	นาง บุญเรียง สิงหาร	เลขที่ 58 ซอย บ้านพยอม หมู่ 5 ถนน - ตำบล บ้านไร่ อำเภอ บ้านไร่ จังหวัด อุทัยธานี	กระชาย, ขมิ้นชัน, ข่า, ตะไคร้, ใบเตย, โพล, ว่านชักมดลูก, ว่านมหาเขม, สะค้าน
11	นาย ปกรณ์ชัย กาญจนเมธีรินทร์	เลขที่ 192 ซอย คลองชะนิ่มน หมู่ 3 ถนน - ตำบล ป่าอ้อ อำเภอ ลานสัก จังหวัด อุทัยธานี	ขมิ้นชัน, เพชรสังฆาต, โพล, ฟักทะเลลายใจ, มหาเขม, ว่านชักมดลูก, อัญชัน
12	นาง อภิญญา หลวงชนะ	เลขที่ 9809 ซอย - หมู่ 1 ถนน - ตำบล อุทัยใหม่ อำเภอ เมืองอุทัยธานี จังหวัด อุทัยธานี	ขมิ้นชัน, เพชรสังฆาต, โพล, ฟักทะเลลายใจ, มหาเขม, ว่านชักมดลูก, อัญชัน
13	นาย จำเริญ หนูคำ	เลขที่ 13 หมู่ 7 ตำบล น้ำซึม อำเภอ เมืองอุทัยธานี จังหวัด อุทัยธานี	ขมิ้นชัน, เพชรสังฆาต, โพล, ฟักทะเลลายใจ, มหาเขม, ว่านชักมดลูก, อัญชัน
14	นาย กอนชัย กระจ่าง	เลขที่ 401 ซอย - หมู่ 5 ถนน - ตำบล อำเภอ หนองฉาง จังหวัด อุทัยธานี	ขมิ้นชัน, เพชรสังฆาต, โพล, ฟักทะเลลายใจ, มหาเขม, ว่านชักมดลูก, อัญชัน
15	นาย สิริพงษ์ โทหนองค้อ	เลขที่ 175 ซอย - หมู่ 3 ถนน - ตำบล บ้านไร่ อำเภอ บ้านไร่ จังหวัด อุทัยธานี	ขมิ้นชัน, เพชรสังฆาต, โพล, ฟักทะเลลายใจ, มหาเขม, ว่านชักมดลูก, อัญชัน
16	นาย ฉัตร นานอก	เลขที่ 62 ซอย - หมู่ 2 ถนน - ตำบล ห้วยคด อำเภอ ห้วยคด จังหวัด อุทัยธานี	เกล็ดปลาช่อน, ขมิ้นขาว, ขมิ้นดำ, ขมิ้นน้อย, ข่าเย็นเหนือ, โพล, มหาหงษ์, รากสามสิบ, ว่านชักมดลูก, สิงกรรณ, หนุมารประสานกาย
17	นาย พล บุญชื่น	เลขที่ 222 ซอย - หมู่ 10 ถนน - ตำบล บ้านไร่ อำเภอ บ้านไร่ จังหวัด อุทัยธานี	ขมิ้นชัน, โพล
18	นาย ประพาส จวีรินทร์	เลขที่ 16 ซอย - หมู่ 4 ถนน - ตำบล หนองสรอง อำเภอ หนองฉาง จังหวัด อุทัยธานี	ขมิ้นชัน, ขมิ้นน้อย, ขุ่เห็ดเทศ, ดีปลี, เข้าย้อมม, โพล, ฟักทะเลลายใจ, ยอ, ว่านรางจืด, ว่านหางจระเข้, ส้มป่อย
19	นาย อมันต์ ร้อยอยู่	เลขที่ 27/4 ซอย - หมู่ 4 ถนน - ตำบล หนองไผ่ อำเภอ หนองขาหย่าง จังหวัด อุทัยธานี	กระชายดำ, ขมิ้น, ชลธิ์, ดีปลี, ทองพันชั่ง, พญาไร้ใบ, โพลขาว, โพลแดง, ว่านชักมดลูก, หนอมตายหยาก
20	นาง กัทธา สิงห์ศรีตร	เลขที่ 51 ซอย - หมู่ 3 ถนน - ตำบล ป่าอ้อ อำเภอ ลานสัก จังหวัด อุทัยธานี	กระชายดำ, ขมิ้นชัน, ตะไคร้หอม, โพล, ว่านชักมดลูก

3.2 จำนวนเกษตรกรแปลงใหญ่ผู้ปลูกสมุนไพรร (พื้นที่ไม่น้อยกว่า 300 ไร่ หรือเกษตรกรไม่น้อยกว่า 30 ราย) ไม่มี. ราย รายละเอียด ดังนี้

3.3 จำนวนมหาวิทยาลัยในพื้นที่ ที่มีการพัฒนาเรื่องการเกษตร1..... แห่ง รายละเอียด ดังนี้

ชื่อมหาวิทยาลัย	โครงการ
มหาวิทยาลัยราชภัฏนครสวรรค์	โครงการพัฒนาเกษตรกรให้เป็น Smart Farmer 4.0

3.4 โครงสร้างพื้นฐานและสาธารณูปโภคที่จำเป็นกับการแปรรูปสมุนไพรร อาทิ โรงแปรรูป โรงตาก พลังงานแสงอาทิตย์ โรงล้างสมุนไพรร เป็นต้น

กลุ่มเกษตรกร/ผู้ปลูก	รายการสาธารณูปโภคที่มี	ที่อยู่	รายการสาธารณูปโภคที่ต้องการ
วิสาหกิจชุมชนห้วยหนามเข้	โรงตากพลังงานแสงอาทิตย์, โรงล้างสมุนไพรร โรงแปรรูปสมุนไพรรเบื้องต้น	อำเภอบ้านไร่	ต้องการเครื่องบด-ร่อนสมุนไพรรเบื้องต้น
กลุ่มสหกรณ์ห้วยคด	อุปกรณ์แปรรูปสมุนไพรรเบื้องต้น เครื่องสกัด	อำเภอย่อยคด	-

3.5 แหล่งตลาดสำคัญของการขายสมุนไพรของเกษตรกร

ชื่อสมุนไพร	แหล่งขาย	ปริมาณ(ตัน)/ปี
ขมิ้นชัน ไพร มะขามป้อม ฟ้าทะลายโจร เถาวัลย์เปรียง เพชรสังฆาต	- โรงพยาบาลหนองฉาง - โรงพยาบาลสรรคบุรี (ชัยนาท)	5 ตัน/ปี 5 ตัน/ปี
ขมิ้นชัน ไพร มะขามป้อม ฟ้าทะลายโจร เถาวัลย์เปรียง เพชรสังฆาต อัญชัน	- มูลนิธิเจ้าพระยาอภัยภูเบศร์	15 ตัน

หมายเหตุ แหล่งขาย เช่น โรงพยาบาล ตลาด ส่งออกนอก

4. ข้อมูลกลางทาง

4.1 จำนวนผู้ประกอบการผลิตผลิตภัณฑ์สมุนไพร ในพื้นที่

- SMEs ที่ผลิตผลิตภัณฑ์สมุนไพร.....18.....ราย ผลิตภัณฑ์อะไรบ้าง

1. กรีนโกรท	กรีนโกรท/Green growth	61-1-5700001	1. แคมพูสมุนไพร
		61-1-5700002	2. ผงถั่วเขียวทำความสะอาดผิว
2. นางสาวเอษา สีสุขสาม	บุณทริกา	10-1-6200011191	3. บุนทริกา ซีเคร็ท การ์เด็น แงสมิน ไวท์ ออร์คิด บอดี โลชั่น
		10-1-6200011393	4. บุนทริกา ซีเคร็ท การ์เด็น แงสมิน ไวท์ ออร์คิด แฮร์ คอนดิชันเนอร์
		10-1-6200011400	5. บุนทริกา ซีเคร็ท การ์เด็น แงสมิน ไวท์ ออร์คิด แชมพู
		10-1-6100063178	6. แซ เซรัค โคลด์ส บอดี โลชั่น
		10-1-6100064041	7. แซ เซรัค โคลด์ส แฮร์ คอนดิชันเนอร์
		10-1-6100063202	8. แซ เซรัค โคลด์ส แชมพู
		10-1-6100063180	9. แซ เซรัค โคลด์ส ชาว เวย์ เจล
		10-1-6200012297	10. ซีเคร็ท การ์เด็น แงสมิน ไวท์ ออร์คิด ชาวเวย์ เจล
		10-1-6200002879	11. ซิลกี้ แฮร์ เซรัม
		กิฟเวอร์	10-1-6100047593
	10-1-6100048007		13. เสนชานคิง คอนดิชันเนอร์
	พรหมภกสมุนไพร		10-1-6100047310
		10-1-6100047308	15. กระเบื้องแฮร์ทรีทเม้นท์พาวเดอร์ 1
		10-1-6100047304	16. กระเบื้องแฮร์ทรีทเม้นท์พาวเดอร์ 2
		10-1-6100046684	17. แชมพูกระเบื้อง
		10-1-6100046649	18. โฟลโทนิค
		10-1-6100046638	19. แชมพูประค้ำดีควาย
		10-1-6100047858	20. ศรีมวอดโปรตีนไหม
		10-1-6100046639	21. เซรัมโปรตีนไหม
	10-1-6100046868	22. ทรีทเม้นท์เทียนกิ่ง	
	ศรีนอินดิโกคันไซ	10-1-6100048585	23. กรีน ทรี แฮร์ ทรีทเม้นท์ พาวเดอร์

3. ชุมนามัฐมาลีชัย	ชุนามัฐ	10-1-6100059641	24. แคมพู
4. นายจิรวัดณ์ นครบุรี	เฟส ฟู เฟส	10-1-6010017949	25. แอลซีที ศรีม
		10-1-6010017963	26. สปอร์โกล์ ซีซี ซีน ศรีม
5. นางทริยา บุตรดี	เซอร์เบิล โภกิ	10-1-6010056808	27. วิวด์ โขป
6. วิทยาลัยชุมชนแปรรูปผลิตภัณฑ์สมุนไพรตรา รจนา	วิทยาลัยชุมชนแปรรูป ผลิตภัณฑ์สมุนไพรตรา รจนา	10-1-6100058532	28. แคมพูผสมสมุนไพรดอกอัญชัญ
		10-1-6100058534	29. สบู่เหลวผสมสมุนไพรวางจิต
		10-1-6100059397	30. สบู่เหลวผสมสมุนไพรขมิ้น
		10-1-6100056219	31. แคมพูผสมสมุนไพรเบรณี
7. นางสาวชนมณีกา กาฬภักดิ์	เซิร์ฟ แอนต์ ศรีอศ	10-2-6010020417	32. ผงเสนำ
		10-2-6010024013	33. ผงอินดีโก
		10-2-6100002607	34. เนทูลอล เสนำ พาวเดอร์
		10-2-6100002608	35. เนทูลอล เสนำ พาวเดอร์ (คาร์ค บรารัน)
8. นางสาวชญาดา อ่อนจันทร์	โก๋	10-1-5950678	36. สบู่บัวหิมะ
8. นางสาวเปรมพร โกลสิงห์	กิ่งไกร	10-1-6100044919	37. ซอฟเทนเนอร์ สกิน แคร่ ศรีม
		10-1-6200006654	38. ไทยบานาน่า ศรีม
	เปรม	10-1-6010062327	39. แอนตี้-เอจจิง มอยเจอร์โรเซอรั
		10-1-6010062357	40. เฟส เพอร์เฟกต์ เซรั่ม
9. นางสาวปนัดดา กติกา	คิสน์คิ้วท์	10-1-6010030323	41. คั้นนี้ วิงค์ โขป
	แพรวี่ พิงค์	10-1-5975525	42. อินวีสิเบิล ครีส์ตัล ซีนโพรเทคชั่น
10. นางพัชยา ธิภัส	ธิษา	10-1-5938430	43. ออรา พลัส ไวท์ ศรีม
11. นายทินกร วงษ์อุการณ	มิราเคิล	10-1-5939338	44. ที พีร์ มาล์ก
		10-1-5931542	45. คลีนซิง อັฟ
		10-1-5947639	46. สกิน บูลเดอร์ มอยเจอร์โรเซอรั ศรีม
		10-1-5929815	47. เมลลัสมา โทเนเนอร์ ซีรั่ม
		10-1-5950384	48. สกิน บูลเดอร์ ซีรั่ม
		10-1-5949516	49. ไวท์เทนนิ่ง ดีพี คลีน โฟม
10-1-5952258	50. ไวท์เทนนิ่ง วิป คลีน โฟม		
12. วิชชุดา เกิดลาภ	ไมแอ์ สกินแคร์	10-1-6010006653	51. ไวท์เทนนิ่ง ศรีม
13. นางสาวหฤทัย บัวสีง่า	นาคารีน	10-1-6010056849	52. บานาน่า ไวท์เทนนิ่ง บอดี้ โลชั่น
14. นางสมศรี พงษ์พรต	นงจีชะ	10-1-6010056045	53. บอดี้ แอนต์ แคร่ วอช
		10-1-6010056057	54. ไวท์เทนนิ่ง โขป
15. ห้างหุ้นส่วนจำกัดเอ็นทีเอส กรุ๊ป	เนียร์ว่า เอ็น ซีรีส์ วัน	10-1-6100015838	55. มาร์จิน คอลลาเจน อายูติน เจล เดย์ ซีรีส์
		10-1-6100015110	56. มาร์จิน คอลลาเจน โวลต์ แยม ศรีม ไนท์ ซีรีส์
	เอ็น-โชน เนเชอรัลส์	10-1-6100009465	57. กรีนที แอนตี้ เอจ เซรั่ม
		10-1-6100009618	58. มิทซ์เบอร์รี่ ไวท์เทนนิ่ง ฟรุคต์ เซรั่ม
		10-1-6100009621	59. โรส อีป ยูธฟูล เซรั่ม
10-1-6100009885	60. โขป เนเชอรัล มิทซ์ เซอรัล เฟซ สครับ		
16. นายชนาณัติ กิจสุวรรณ	พิศยา	10-1-5939721	61. แอคเน่ โกลด์ โขป
17. นายสุพจน์ ศรีไสยเพชร	ไฉ่ดินหอม	10-1-6010039390	62. สบู่สมุนไพรผสม เมฆารูด อัญชัน
		10-1-6200009716	63. เมฆารูด ไบรน์ บูวีซิง แคร่
		10-1-6200009684	64. เมฆารูด ประค้ำทีควาย บูวีซิง แคร่
18. ทนกรวรรณ บิณฑวิท	บัว บาย ทนกรวรรณ	10-1-6010025680	65. เซรั่ม บัว
		10-1-6010026123	66. ซันสกรีน ออล เดย์

- OTOP ที่ผลิตผลิตภัณฑ์สมุนไพร.....17.....ราย ผลิตภัณฑ์อะไรบ้าง

อาหารสมุนไพร

ชื่อผู้ประกอบการ	ชื่อผลิตภัณฑ์ภาษาไทย
1. นายกฤษณะ สุทธิศักดิ์	น้ำผลไม้มีลเบอร์รี่
2. นางชยิสรา จันทร์พงศาธร	ถั่งเช่าโท
3. นายเพียงธรรม พันพงษ์พัฒน์	เครื่องดื่ม ,น้ำส้มควนไม้
4. วิสาหกิจชุมชนคนหนามเข้	น้ำฝาง/สมุนไพรอบแห้ง
5. วิสาหกิจชุมชนบ้านไร่สุขใจ	สมุนไพรสกัด/เห็ดหลินจือ/เห็ดหัวลิง/เห็ดโคนดำ
6. วิสาหกิจชุมชนวิถีลาวบ้านสะนำ	ชาสมุนไพร(รางจืด/ฝาง/หม่อน)
7. วิสาหกิจชุมชนมีลเบอร์รี่ บ้านไร่	ชาใบหม่อนและสมุนไพร
8. วิสาหกิจชุมชนบ้านไร่แบรินด์	สมุนไพรขงคิม
9. นางละเอียด เหมะสกุล	หมูส้มสมุนไพร
10. นางสาววย บุญยั้ง	ชาดาวอินคา
11. กลุ่มวิสาหกิจชุมชนเครือข่ายป่าหินเหล็กไฟ	ชาขงใบยอ/ชาไปรงฟ้า/ชารางแดง/สเปรย์ระงับกลิ่นปากหญ้าดอกขาว

ผลิตภัณฑ์สมุนไพร

ชื่อผู้ประกอบการ	ชื่อผลิตภัณฑ์ภาษาไทย
1. นางลำไพ ทองตะนาว	รูปหอม
2. นางสาวณพพร สังข์ทอง	ไม้ตาลตัดขา/กะลาบำบัด
3. วิสาหกิจชุมชนแพทย์แผนไทยตำบลทุ่งพง	นวดอบสมุนไพร/ประคบสมุนไพร
4. นางสาววรรณภา เสมาลัย	ลูกประคบสมุนไพร
5. กลุ่มนวดแผนไทยบ้านท่าโพ	ลูกประคบสมุนไพร
6. กลุ่มผลิตปุ๋ยอินทรีย์บ้านเม็ด	ปุ๋ยอินทรีย์บ้านเม็ด

- วิสาหกิจชุมชนที่ผลิตผลิตภัณฑ์สมุนไพร.....14.....ราย ผลิตภัณฑ์อะไรบ้าง

ลำดับที่	รหัสทะเบียน	ชื่อ	ที่ตั้ง	สินค้า/บริการ	เบอร์โทร
1	9-61-06-01/1-0011	วิสาหกิจชุมชนคนทนมะเข้	55/1 หมู่ 10 ต.บ้านไร่ อ.บ้านไร่ จ.อุทัยธานี	น้ำผึ้ง, สมุนไพรอบแห้ง	
2	6-61-06-01/1-0026	วิสาหกิจชุมชนคนรักบ้านไร่	199 หมู่ 7 ต.บ้านไร่ อ.บ้านไร่ จ.อุทัยธานี	น้ำมันสกัดเย็น, สบู่ น้ำมันเมล็ดจากสมุนไพร	087-0151796
3	6-61-06-01/1-0025	วิสาหกิจชุมชนบ้านไร่สุขใจ	222 หมู่ 3 ต.บ้านไร่ อ.บ้านไร่ จ.อุทัยธานี	สมุนไพรสกัด เห็ดหลินจือ, เห็ดหัวลิง, เห็ดโคนดำ	085-5369879
4	9-61-06-01/1-0012	วิสาหกิจชุมชนวิถีลาวบ้านสะพาน	119 หมู่ 2 ต.บ้านไร่ อ.บ้านไร่ จ.อุทัยธานี	ชาสมุนไพร (รางจืด, ผ่าง, หม่อน)	095-8158925
5	9-61-06-11/1-0012	วิสาหกิจชุมชนมีลเบอร์รี่ บ้านไร่	119 หมู่ 7 ต.บ้านไร่ อ.บ้านไร่ จ.อุทัยธานี	ชาใบหม่อนและสมุนไพร	
6	6-61-06-03/1-0003	วิสาหกิจชุมชนบ้านไร่แบริดจ์	276 หมู่ 2 ต.ห้วยแห้ง อ.บ้านไร่ จ.อุทัยธานี	สมุนไพรงาช้าง	081-9261563
7	9-61-03-03/1-0015	วิสาหกิจชุมชนกลุ่มปลูกผักปลอดสารพิษ บ้านเขาหินเหิน	125/13 หมู่ 4 ต.พลาสองนาง อ.สว่างอารมณ์ จ.อุทัยธานี	ปลูกผักและสมุนไพรปลอดสารพิษ	
8	9-61-04-02/1-0014	วิสาหกิจชุมชนแปรรูปสมุนไพรตำบลหนองยาง	61/5 หมู่ 6 ต.หนองยาง อ.หนองฉาง จ.อุทัยธานี	ขนมทุสมุนไพรมะขี้ผึ้ง ผงขัดผิวจากส่วนผสมของสมุนไพร	081-5336925
9	9-61-04-08/1-0011	วิสาหกิจชุมชนแพทย์แผนไทยตำบลทุ่งทอง	24 หมู่ 9 ต.ทุ่งทอง อ.หนองฉาง จ.อุทัยธานี	นวดอบสมุนไพร ประคบสมุนไพร	081-9714457
10	6-61-04-07/1-0023	วิสาหกิจชุมชนสมุนไพรไทยศรีวิภา	67/1 หมู่ 10 ต.ทุ่งโพ อ.หนองฉาง จ.อุทัยธานี	ครีมสระผมสมุนไพร	085-1331402
11	6-61-04-07/1-0012	วิสาหกิจชุมชนแปรรูปผลิตภัณฑ์สมุนไพร ดรรชนี	2/8 หมู่ 9 ต.ทุ่งโพ อ.หนองฉาง จ.อุทัยธานี	น้ำยาล้างจาน น้ำยาแช่ผัก สบู่เหลว แชมพู โลชั่นกันยูง	056-555402
12	6-61-07-04/1-0029	วิสาหกิจชุมชนกลุ่มผลิตแปรรูปทุสมุนไพรมะขี้ผึ้ง บ้านยางงาม	184/1 หมู่ 13 ต.ระบือ อ.ลานสัก จ.อุทัยธานี	ขนมทุสมุนไพรมะขี้ผึ้ง	085-2383272
13	9-61-07-04/2-0010	เครือข่ายวิสาหกิจชุมชนป่าเขาหินเหล็กไฟ 2	36 หมู่ 10 ต.ระบือ อ.ลานสัก จ.อุทัยธานี	เครื่องสำอางค์ ผลิตภัณฑ์จากใบรางจืด	
14	6-61-07-01/2-0014	เครือข่ายวิสาหกิจชุมชนเกษตรอินทรีย์ จังหวัดอุทัยธานี	188/1 หมู่ 2 ต.ลานสัก อ.ลานสัก จ.อุทัยธานี	ปลูกสมุนไพรต่างๆ ได้แก่ ไพล ว่านชักมดลูก รับซื้อผลผลิตด้านข้าวและสมุนไพร	081-1993166

4.2 จำนวนผู้ประกอบการโรงงานผู้ผลิตผลิตภัณฑ์สมุนไพร 6 ราย ได้แก่

ภาครัฐ

- โรงพยาบาลที่ผลิตยาสมุนไพร ที่ผ่านมาตรฐาน WHO-GMP จำนวน1..... โรงพยาบาล ได้แก่

โรงพยาบาล	สถานที่ตั้ง	มูลค่าการจ่ายยา/ ปี (บาท)	ผลิตส่งที่ใดบ้าง	รายการยาที่ผลิต มากที่สุด 5 อันดับ
โรงพยาบาล หนองฉาง	347 หมู่ที่ 5 ซอย วัด ห้วยพระจันทร์ ตำบล หนองฉาง อําเภอนอง ฉาง อุทัยธานี 61110	ประมาณ 5 ล้านบาท	รพ.ในเขตสุขภาพที่ 3 นครสวรรค์	โรงพยาบาลหนองฉาง

- โรงพยาบาลซื้อวัตถุดิบสมุนไพรจากแหล่งใด

ชื่อเกษตรกร/วิสาหกิจ/ร้านขายส่ง	ที่อยู่	มาตรฐาน
กลุ่มวิสาหกิจชุมชนรอบป่าห้วยขา แข้ง ข้อมูลตามข้อ 1.1	55/1 บ้านห้วยหนามตะเข้ ต.บ้านไร่ อ.บ้านไร่	GAP

ภาคเอกชน

- โรงงานที่รับผลิตผลิตภัณฑ์สมุนไพร จำนวน5..... โรงงาน ได้แก่

ชื่อการค้า	สถานที่ผลิต
1. ยาหอมตราทับทิม	ตำบลท่าโพธิ์ อําเภอนองขาหย่าง
2. นางชุติมา เทียนทอง(สวน สมุนไพรทรัพย์ในดิน)	192 หมู่ 3 ต. ป่าอ้อ อ. ลานสัก จ. อุทัยธานี 61160
3. สมควร อุสุวรรณ	138 หมู่ 15 ต. บ้านไร่ อ. บ้านไร่ จ. อุทัยธานี 61140
4. มหาโภคัย ขำกระแสร	108/1 เขาพระยาพายุเรือ หมู่ 5 ต. ลานสัก อ. ลานสัก จ. อุทัยธานี 61160
5. กลุ่มวิสาหกิจชุมชนคนหนาม เข้	55/1 บ้านห้วยหนามตะเข้ ต.บ้านไร่ อ.บ้านไร่

หมายเหตุ ประเภทผลิตภัณฑ์ ยาแผนโบราณ, อาหารเสริม, เครื่องสำอาง

5. ข้อมูลปลายทาง

5.1 บริการ (Service)

รัฐ (Health Data Center : HDC OPD และ IPD)

- มูลค่าการใช้ยาสมุนไพรในสถานบริการของรัฐ ปีงบประมาณ 2559 มูลค่า : 8,231,545.17 บาท
- มูลค่าการใช้ยาสมุนไพรในสถานบริการของรัฐ ปีงบประมาณ 2560 มูลค่า : 9,000,207.61 บาท
- มูลค่าการใช้ยาสมุนไพรในสถานบริการของรัฐ ปีงบประมาณ 2561 มูลค่า : 9,441,439.26 บาท
- มูลค่าการใช้ยาสมุนไพรในสถานบริการของรัฐ ปีงบประมาณ 2562 มูลค่า : 9,785,128.73 บาท
- มูลค่าการใช้ยาสมุนไพรในสถานบริการของรัฐ ปีงบประมาณ 2563 มูลค่า : 12,334,164.02 บาท
- มูลค่าการใช้ยาสมุนไพรในสถานบริการของรัฐ ปีงบประมาณ 2564 มูลค่า : 10,913,833.93 บาท

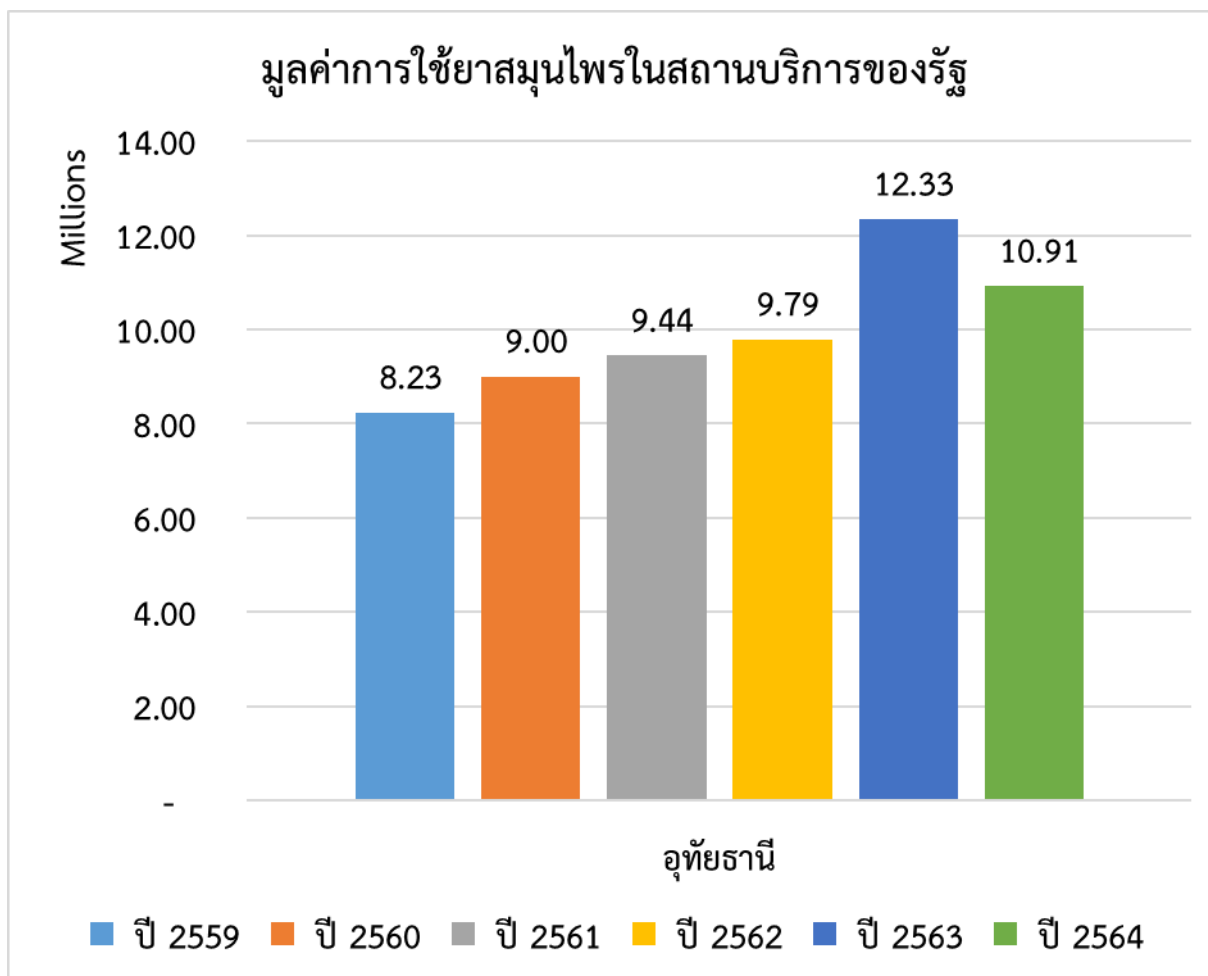

- ข้อมูลการนัด อบ ประคบสมุนไพร จำนวน . 355,694... ครั้ง คิดเป็นเงิน 28,455,520 บาท
- บริการด้านการแพทย์แผนไทยและแพทย์แผนไทยประจำ (ประจำที่ใดบ้าง แต่ละที่มีกี่ราย)
บริการด้านการแพทย์แผนไทยและแพทย์แผนไทยประจำ 40 แห่ง จาก 100 แห่ง (รพท 1 แห่ง รพช 8 แห่ง รพ.สต./สอ.เฉลิมพระเกียรติ จำนวน 91 แห่ง รวมทั้งสิ้น 100 แห่ง) คิดเป็นร้อยละ 40

ภาคเอกชน

มีผู้ประกอบการที่จำหน่ายผลิตภัณฑ์สมุนไพร จำนวน61.....ราย แบ่งเป็น

- ร้านยาแผนปัจจุบัน จำนวน38.....ราย
- ร้านขายยาสมุนไพร จำนวน7.....ราย
- ร้าน OTOP จำนวน15.....ราย
- ร้าน Outlet จำนวน1.....ราย

มีผู้ประกอบการที่ให้บริการที่เกี่ยวข้องกับสมุนไพร จำนวนราย แบ่งเป็น

- SPA และ Wellness จำนวน5.....ราย
- ร้านนวดแผนไทย จำนวน.....3.....ราย
- อื่นๆขายยาสมุนไพร..... จำนวน3.....ราย

มีนักท่องเที่ยวเข้ามาท่องเที่ยว/ปี จำนวน..... 350,000.....ราย แบ่งเป็น

- ชาวไทย จำนวน 325,000.....ราย
- ชาวต่างชาติ..... 5,000.....ราย

5.2 ระบบขนส่งมวลชน

- ไม่มีสนามบิน.
- ไม่มีสถานีรถไฟ
- สถานีรถตู้โดยสารประจำทาง.

5.3 มีแหล่งท่องเที่ยว ได้แก่ วัดท่าซุง น้ำพุสมอทอง น้ำตกปรางสวรรค์ ตลาดชาวไร่ วัดถ้ำเขาวง ต้นไม้ใหญ่
แพนดาแคมป์

ข้อมูลพื้นฐานเมืองสมุนไพร สระบุรี



แบบสอบถามข้อมูลเมืองสมุนไพร

1.ความเชื่อมโยงแผนพัฒนาจังหวัด/แผนยุทธศาสตร์จังหวัด 5 ปี พ.ศ.2566 – 2570

การพัฒนาประเทศยังคงมีความท้าทายในหลายมิติเช่น ด้านเศรษฐกิจที่ไม่สามารถขับเคลื่อนด้วยนวัตกรรมอย่างเต็มที่ การผลิตของภาคบริการและภาคเกษตรยังอยู่ในระดับต่ำ คุณภาพและสมรรถนะของแรงงานที่ยังไม่สอดคล้องกับความต้องการในการขับเคลื่อนการพัฒนา ด้านสังคมที่การยกระดับรายได้ การแก้ปัญหาความยากจนและความเหลื่อมล้ำของประชาชน การพัฒนาคุณภาพการให้บริการและการขยายโอกาสในการเข้าถึงระบบบริการสาธารณะยังคงมีช่องว่าง ๆ เป็นต้น การพัฒนาประเทศในช่วงของระยะเวลายุทธศาสตร์ชาติ 20 ปี (พ.ศ.2561-2580) จะมุ่งเน้นการสร้างสมดุลระหว่างการพัฒนาเศรษฐกิจ สังคม และสิ่งแวดล้อม โดยประกอบด้วย 6 ยุทธศาสตร์ได้แก่ 1.) ด้านความมั่นคง 2.) ด้านการสร้างความสามารถในการแข่งขัน 3.) ด้านการพัฒนาและเสริมสร้างศักยภาพทรัพยากรมนุษย์ 4.) ด้านการสร้างโอกาสและความเสมอภาคทางสังคม 5.) ด้านการสร้างการเติบโตบนคุณภาพชีวิตที่เป็นมิตรต่อสิ่งแวดล้อม และ6.) ด้านการปรับสมดุลและพัฒนาระบบการบริหารจัดการภาครัฐ โดยด้านการสร้างความสามารถในการแข่งขันประกอบด้วย 5 ประเด็นเช่น ประเด็นการเกษตรสร้างมูลค่า ที่ให้ความสำคัญกับการเพิ่มผลิตภาพการผลิตทั้งเชิงปริมาณและมูลค่า ความหลากหลายของสินค้าเกษตร ด้านอุตสาหกรรมและบริการแห่งอนาคต ที่ขับเคลื่อนการพัฒนาด้วยนวัตกรรมและเทคโนโลยีแห่งอนาคต ๆ เป็นต้น

ปัจจุบันทั่วโลกมีการนำสมุนไพรมาใช้อย่างแพร่หลายทั้งในรูปยา ผลิตภัณฑ์เสริมอาหารและเครื่องสำอาง รัฐบาลได้มีมติเห็นชอบการนำนโยบายเร่งด่วนด้านสมุนไพรเศรษฐกิจโดยมุ่งเน้นให้เกิดการพัฒนาสมุนไพรอย่างครบวงจรตั้งแต่ต้นทาง กลางทาง ปลายทางทั้งการปลูก การแปรรูป การทำผลิตภัณฑ์ที่สามารถนำไปใช้ประโยชน์ได้หลากหลาย สร้างมูลค่าทางเศรษฐกิจ สร้างการเติบโตของชุมชน และต่อยอด สืบสาน ภูมิปัญญาการแพทย์แผนไทยและสมุนไพร และนำเสนอเป็นกิจกรรมเฉลิมพระเกียรติ เนื่องในโอกาสสมหามงคลพระราชพิธีบรมราชาภิเษก ส่งเสริมการใช้ประโยชน์จากภูมิปัญญาการแพทย์แผนไทยในการดูแลสุขภาพของประชาชน การใช้ประโยชน์จากสมุนไพรในยุคปัจจุบันและอนาคต อีกทั้งมีมติเห็นชอบร่างแผนงานวิจัยและนวัตกรรมสมุนไพรและการแพทย์แผนไทยเพื่อเศรษฐกิจ โดยกำหนดมาตรการการวิจัยสมุนไพรและการแพทย์แผนไทย ดังนี้

- 1.) วิจัยและพัฒนาวัตถุดิบและสารสกัดสมุนไพร
- 2.) วิจัยและพัฒนาเพื่อเพิ่มมูลค่าและมูลค่าผลิตภัณฑ์สมุนไพรไทยร่วมกับภาคเอกชน
- 3.) วิจัยสรรพคุณสมุนไพรเพื่อสุขภาพ
- 4.) พัฒนาโครงสร้างพื้นฐานการวิจัยและนวัตกรรมด้านสมุนไพร

ทั้งนี้รัฐบาลมีนโยบายให้พัฒนาสมุนไพรอย่างเป็นระบบและยั่งยืนสามารถนำมาใช้ประโยชน์ได้อย่างมีประสิทธิภาพเป็นที่ยอมรับ และสร้างมูลค่าเพิ่มทางเศรษฐกิจแก่ประเทศ ภายใต้แผนแม่บทแห่งชาติว่าด้วยการพัฒนาสมุนไพรไทย พ.ศ. 2560 – 2564 จังหวัดสระบุรีเป็น 1 ใน 14 จังหวัด ที่ได้รับการคัดเลือกให้ดำเนินการโครงการเมืองสมุนไพร (HERBAL CITY) ปี 2561

จังหวัดสระบุรีมีเป้าหมายการพัฒนา(พ.ศ.2566 – 2570) “เมืองอุตสาหกรรมสีเขียวอัจฉริยะ สังคมแห่งคุณภาพชีวิต” มีประเด็นการพัฒนา 4 ประเด็นได้แก่ ประเด็นฯที่ 1.ยกระดับการพัฒนาเมืองอุตสาหกรรมเชิงนิเวศ ประเด็นฯที่ 2.เสริมสร้างศักยภาพชุมชนและเมืองสีเขียวอย่างยั่งยืน ประเด็นฯที่ 3.ยกระดับการบริหารจัดการคมนาคมขนส่งและโลจิสติกส์รองรับอุตสาหกรรมและบริการในภูมิภาคอาเซียน และ

ประเด็นที่ 4 ยกระดับขีดความสามารถในการผลิตภาคเกษตร การค้า การท่องเที่ยวและบริการมูลค่าสูงที่เป็นมิตรกับสิ่งแวดล้อม โครงการเมืองสมุนไพร จึงสอดคล้องและเชื่อมโยงกับประเด็นการพัฒนาที่ 4 แนวทางการพัฒนาประสิทธิภาพกระบวนการผลิตภาคเกษตร การค้า การท่องเที่ยวและบริการมูลค่าสูงที่เป็นมิตรกับสิ่งแวดล้อม แผนงานยกระดับศักยภาพการผลิตภาคเกษตร การค้า การท่องเที่ยวและบริการมูลค่าสูงที่เป็นมิตรกับสิ่งแวดล้อม ซึ่งที่ผ่านมาพบปัญหาการผลิตสมุนไพรยังไม่สามารถตอบสนองความต้องการของผู้บริโภค อุตสาหกรรมประสบปัญหาระบบตลาดไม่เอื้ออำนวย ขาดการเชื่อมโยงกับหน่วยงานภาครัฐและภาคเอกชน

(รายละเอียดตามเอกสารไฟล์ชื่อ แผนพัฒนาจังหวัดสระบุรี 2566-2570 : https://drive.google.com/drive/folders/1xByn_T2efwmm7AUO578H5ekE9zUFJbx?usp=sharing)

ข้อมูลจาก : สำนักงานจังหวัดสระบุรี

2. ผังเชื่อมโยงการดำเนินงานเมืองสมุนไพร ที่เชื่อมโยงกับแผนปฏิบัติการด้านสมุนไพรแห่งชาติ ฉบับที่ 2

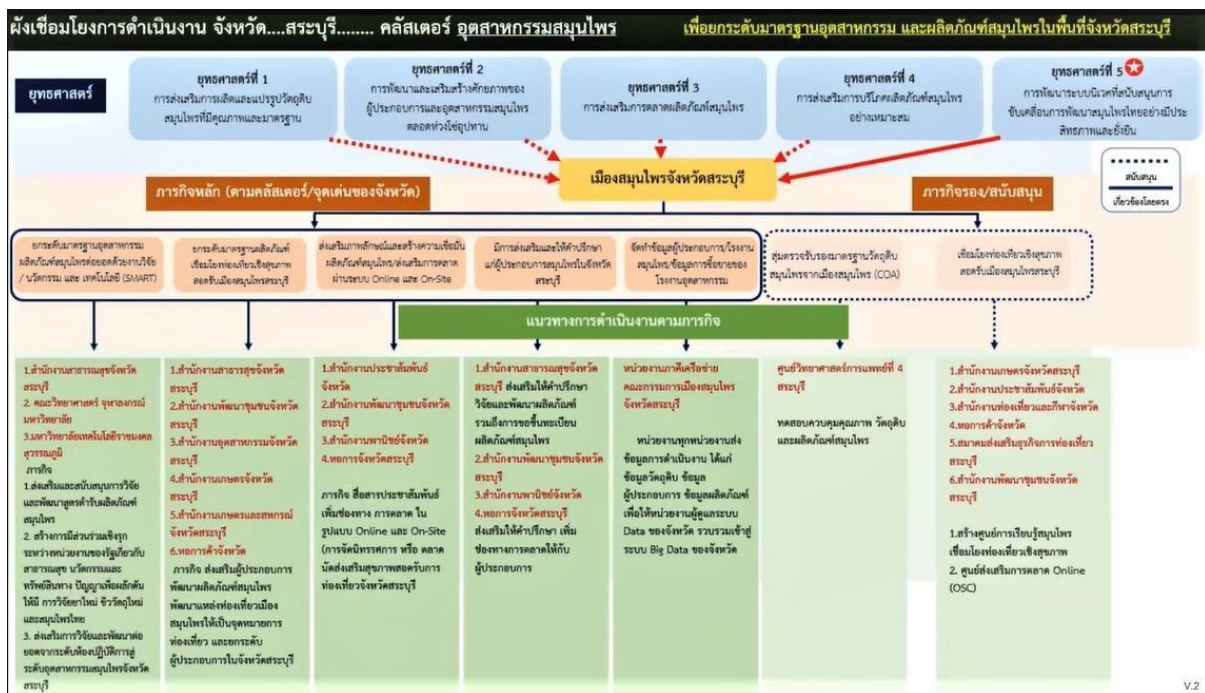

3. ข้อมูลต้นทาง

3.1 จำนวนเกษตรกรผู้ปลูกสมุนไพร 29.....ราย รายละเอียด ดังนี้

ชื่อผู้ปลูก	สมุนไพรที่ปลูก	จำนวนพื้นที่ปลูก (ไร่)	ผลผลิต/ปี (Kg.)	มาตรฐาน	ที่อยู่
นางมนัสนันท์ จอมดวง	ข่า	1 ไร่	ไม่มีข้อมูล	GAP	ม.8 ต.หนองหมู อ.วิหารแดง จ.สระบุรี
นางสาวพยุ่ง แซ่มประเสริฐ	เห็ดถั่งเช่า	0.018 ไร่	ไม่มีข้อมูล	GAP	ม.9 ต.คลองเรือ อ.วิหารแดง จ.สระบุรี
นายเอกศักดิ์ แดงสุข	ตะไคร้	90 ไร่	ไม่มีข้อมูล	GAP	ม.10 ต.หนองโรง อ.หนองแค จ.สระบุรี
นายพยนต์ มูลเกิด	ตะไคร้	65 ไร่	ไม่มีข้อมูล	GAP	ม.8 ต.ไผ่ต่า อ.หนองแค จ.สระบุรี

ชื่อผู้ปลูก	สมุนไพรที่ปลูก	จำนวนพื้นที่ปลูก (ไร่)	ผลผลิต/ปี (Kg.)	มาตรฐาน	ที่อยู่
นายพยนต์ มูลเกิด	ข่า	7.5 ไร่	ไม่มีข้อมูล	GAP	ม.8 ต.ไผ่ต่ำ อ.หนองแค จ.สระบุรี
นายสมเกียรติ ลำพันแดง	ตะไคร้	0.25 ไร่	ไม่มีข้อมูล	GAP	ม.7 ต.โคกสว่าง อ.เมืองสระบุรี จ.สระบุรี
นางหนูพิน เทียนปัญญา	กระชาย	1 ไร่	ไม่มีข้อมูล	ไม่มีข้อมูล	ม.2 ต.พุแค อ.เฉลิมพระเกียรติ จ.สระบุรี
นางนงลักษณ์ รื่นอายุ	กระชาย	1 ไร่	ไม่มีข้อมูล	ไม่มีข้อมูล	ม.6 ม่วงหวาน อ.หนองแขง จ.สระบุรี
นางบุญเรียม ศรีสมบูรณ์	กระชาย	3 ไร่	ไม่มีข้อมูล	ไม่มีข้อมูล	ม.4 ดาวเรือง อ.เมืองสระบุรี จ.สระบุรี
นายชาติชาย ปิดป้อง	กระชาย	4 ไร่	4,000	ไม่มีข้อมูล	ม.2 ต. เขาวง อ. พระพุทธบาท จ.สระบุรี
นายสมบูรณ์ แจ้งพลัด	กระชาย	1.2 ไร่	666	ไม่มีข้อมูล	ม.2 ต. เขาวง อ. พระพุทธบาท จ.สระบุรี
นางสมพร เสมียนมูล	กระชาย	3 ไร่	2,000	ไม่มีข้อมูล	ม.2 ต. เขาวง อ. พระพุทธบาท จ.สระบุรี
นางสมใจ ร้อยตะ	กระชาย	3 ไร่	2,000	ไม่มีข้อมูล	ม.2 ต. เขาวง อ. พระพุทธบาท จ.สระบุรี
นายคะนิง หนูทองแดง	กระชาย	4 ไร่	2,000	ไม่มีข้อมูล	ม.7 ต. เขาวง อ. พระพุทธบาท จ.สระบุรี
นางจันทร์ ยาชมพู	กระชาย	1 ไร่	1,000	ไม่มีข้อมูล	ม.7 ต. เขาวง อ. พระพุทธบาท จ.สระบุรี
นางทองมาก หนูแดง	กระชาย	2 ไร่	1,600	ไม่มีข้อมูล	ม.7 ต. เขาวง อ. พระพุทธบาท จ.สระบุรี
นางบัวตอง ประดิษภูมิ	กระชาย	6 ไร่	3,500	ไม่มีข้อมูล	ม.7 ต. เขาวง อ. พระพุทธบาท จ.สระบุรี
นางบุญรอด ศรีธิ	กระชาย	1 ไร่	500	ไม่มีข้อมูล	ม.7 ต. เขาวง อ. พระพุทธบาท จ.สระบุรี
นายวอน แดงพงษ์	กระชาย	5 ไร่	5,000	ไม่มีข้อมูล	ม.7 ต. เขาวง อ. พระพุทธบาท จ.สระบุรี
นางวันเพ็ญ เนตรรักษ์	กระชาย	2.5 ไร่	2,500	ไม่มีข้อมูล	ม.7 ต. เขาวง อ. พระพุทธบาท จ.สระบุรี
นายสมบุญ สุรัตน์นะ	กระชาย	2.2 ไร่	2,500	ไม่มีข้อมูล	ม.7 ต. เขาวง อ. พระพุทธบาท จ.สระบุรี
นายสมพร บุญมากุล	กระชาย	2 ไร่	2,000	ไม่มีข้อมูล	ม.7 ต. เขาวง

ชื่อผู้ปลูก	สมุนไพรที่ปลูก	จำนวนพื้นที่ปลูก (ไร่)	ผลผลิต/ปี (Kg.)	มาตรฐาน	ที่อยู่
					อ. พระพุทธบาท จ.สระบุรี
นายสุวรรณ บัวบุตร	กระชาย	1 ไร่	500	ไม่มีข้อมูล	ม.7 ต. เขาวง อ. พระพุทธบาท จ.สระบุรี
นายเงิน เตมียงค์	กระชาย	2 ไร่	1,000	ไม่มีข้อมูล	ม.7 ต. เขาวง อ. พระพุทธบาท จ.สระบุรี
นายเหลือ สุรัตน์นะ	กระชาย	2 ไร่	1,000	ไม่มีข้อมูล	ม.7 ต. เขาวง อ. พระพุทธบาท จ.สระบุรี
นางจำเนียง สาย	กระชาย	1.2 ไร่	1,200	ไม่มีข้อมูล	ม.12 ต. ห้วยป่าหวาย อ. พระพุทธบาท จ.สระบุรี
นายบุญมั่ง อินทร์วงษ์	กระชาย	2 ไร่	2,000	ไม่มีข้อมูล	ม.13 ต. ห้วยป่าหวาย อ. พระพุทธบาท จ.สระบุรี
นางจำปา นาคี	กระชาย	0.5 ไร่	200	ไม่มีข้อมูล	ม.5 ต. บ้านธาตุ อ.แก่งคอย จ.สระบุรี

3.2 จำนวนเกษตรกรแปลงใหญ่ผู้ปลูกสมุนไพร (พื้นที่ไม่น้อยกว่า 300 ไร่ หรือเกษตรกรไม่น้อยกว่า 30 ราย) (ไม่มีข้อมูล)

3.3 จำนวนมหาวิทยาลัยในพื้นที่ ที่มีการพัฒนาเรื่องการเกษตร1..... แห่ง รายละเอียด ดังนี้

ชื่อมหาวิทยาลัย	โครงการ
จุฬาลงกรณ์มหาวิทยาลัย อำเภอแก่งคอย จังหวัดสระบุรี	ศูนย์เทคโนโลยีเกษตรและนวัตกรรม (Agritech and Innovation Center : AIC)

3.4 โครงสร้างพื้นฐานและสาธารณูปโภคที่จำเป็นกับการแปรรูปสมุนไพร อาทิ โรงแปรรูป โรงตากพลังงานแสงอาทิตย์ โรงล้างสมุนไพร เป็นต้น (ไม่มีข้อมูล)

3.5 แหล่งตลาดสำคัญของการขายสมุนไพรของเกษตรกร

ชื่อสมุนไพร	แหล่งขาย	ปริมาณ(ตัน)/ปี
ฟ้าทะลายโจร	โรงพยาบาลหนองโดน	ไม่มีข้อมูล

หมายเหตุ แหล่งขาย เช่น โรงพยาบาล ตลาด ส่งออกนอก

4. ข้อมูลกลางทาง

4.1 จำนวนผู้ประกอบการผลิตผลิตภัณฑ์สมุนไพร ในพื้นที่

- OTOP ที่ผลิตผลิตภัณฑ์สมุนไพร...110...ราย ผลิตภัณฑ์อะไรบ้าง

ผู้ประกอบการ OTOP จำนวน 110 ราย ผลิตภัณฑ์ จำนวน 303 ผลิตภัณฑ์ ได้แก่

สบู่ / ครีมอาบน้ำ โฟมล้างหน้า เกลือขดผิว สคลับ โลชั่น น้ำมันเหลือง ครีมนวดผม แชมพู ตะไคร้ไต้ยุง
สมุนไพรลูกประคบ

4.2 จำนวนผู้ประกอบการโรงงานผู้ผลิตผลิตภัณฑ์สมุนไพร

ภาครัฐ

- โรงพยาบาลที่ผลิตยาสมุนไพร ที่ผ่านมาตรฐาน WHO-GMP จำนวน2.... โรงพยาบาล ได้แก่

โรงพยาบาล	สถานที่ตั้ง	มูลค่าการจ่ายยา/ ปี (บาท)	ผลิตส่งที่ใดบ้าง	รายการยาที่ผลิต มากที่สุด 5 อันดับ
โรงพยาบาลเสาไห้ เฉลิมพระเกียรติ 80 พรรษา	หมู่ที่ 2 ตำบล เสาไห้ อำเภอ เสาไห้ สระบุรี 18160	16,000,000 บาท	8 จังหวัดในเขต สุขภาพที่ 4	1.ขมิ้นชัน 2.มะขามแขก 3.ฟ้าทะลายโจร 4.ยาหอมเทพจิตร 5.น้ำมันไพล
โรงพยาบาลหนองโดน	ตำบล หนองโดน อำเภอ หนองโดน สระบุรี 18190	4,122,767 บาท	8 จังหวัดในเขต สุขภาพที่ 4	1.ฟ้าทะลายโจร 2.ขมิ้นชัน 3.กระเทียม 4.สหัสธารา 5.ยาธาตุดอบเชย

- โรงพยาบาลซื้อวัตถุดิบสมุนไพรจากแหล่งใด

ชื่อเกษตรกร/วิสาหกิจ/ร้านขายส่ง	ที่อยู่	มาตรฐาน
คุณมังกร ศรีจรรยา (ขมิ้นชัน)	อ.เส้าไห้ จ.สระบุรี	GAP
ไร่วิถีผลฟาร์ม	อ.มวกเหล็ก จ.สระบุรี	GAP
บริษัท ธงทองโอสถ จำกัด	17/3 หมู่ 2 ต.วังตะเคียน อ.เมือง จ.ฉะเชิงเทรา	GMP PICS
เจริญสุขโอสถ	596 ถนนทหารบก ตำบลพระ ปฐมเจดีย์ อำเภอเมืองนครปฐม จังหวัดนครปฐม 73000.	GMP PICS
วิสาหกิจชุมชนบ้านหนองระกำ	อ.หนองโดน จ.สระบุรี	อยู่ระหว่างการขอ GAP
กลุ่มชาวบ้านถ้ำน้ำพุ (ฟ้าทะลายโจร)	อ.แก่งคอย จ.สระบุรี	อยู่ระหว่างการขอ GAP
นายปรีชา สืบชนะกิกกุล (ฟ้าทะลาย โจร)	อ.พรหมบุรี จ.สิงห์บุรี	GAP
คุณประนอม (ฟ้าทะลายโจร)	อ.โคกตูม จ.ลพบุรี	เกษตรอินทรีย์

ภาคเอกชน

- โรงงานที่รับผลิตผลิตภัณฑ์สมุนไพร จำนวน6..... โรงงาน ได้แก่

หมายเหตุ ประเภทผลิตภัณฑ์ ยาแผนโบราณ, อาหารเสริม, เครื่องสำอาง

ชื่อโรงงาน	ที่อยู่	ประเภทการผลิต	ประเภทผลิตภัณฑ์	มาตรฐาน	มูลค่าซื้อ-ขาย/ ปี (บาท)
บริษัท ทีพีทีเอส.ฟู้ด แอนด์เบเวอเรจ จำกัด	202 หมู่ที่ 4 ตำบลเริงราง อำเภอเส้าไห้ จ.สระบุรี	ผลิตผลิตภัณฑ์ ตนเอง	การขายส่งเครื่องดื่มที่ ไม่มีแอลกอฮอล์	อย.	-
บริษัท เนทีฟ ฟู้ด จำกัด	96 หมู่ 4 ต.คลองเรือ อ.วิหารแดง จ.สระบุรี 18150	ผลิตผลิตภัณฑ์ ตนเอง	ผลิตและจำหน่าย น้ำปลาร้า	GMP อย.	-
บริษัท ห้างขายยาตรา เสือ 11 ตัว จำกัด	135/1-3 ซ.4 ถ.พหลโยธิน ต. ปากเพรียว อ.เมืองสระบุรี จ. สระบุรี 18000	ผลิตผลิตภัณฑ์ ตนเอง	ผลิตยา, จำหน่ายยา แผนโบราณ	GMP	
องค์การเภสัชกรรม สาขาสระบุรี	ต.ทับกวาง อ.แก่งคอย สระบุรี 18260	ผลิตผลิตภัณฑ์ ตนเอง	- โรงงานผลิต(วัคซีน) ชีววัตถุ	องค์การอนามัย โลก (WHO)	
บริษัท ฉัตรชัยแพทย์ แผนโบราณ จำกัด	36 หมู่ 8 ต.ห้วยขมิ้น อ.หนอง แค จ.สระบุรี 18230	ผลิตผลิตภัณฑ์ ตนเอง	- ผู้ผลิตและจัด จำหน่าย ยาแผน โบราณ อาหาร เสริม และ ผลิตภัณฑ์ ที่ทำ จากสมุนไพร	GMP PIC/S อย. ฮาลาล	
บริษัท นูตริเคมส์สัตว์ จำกัด	113 หมู่ 1 ตำบล บ้านธาตุ อำเภอ แก่งคอย จังหวัด สระบุรี 18110	ผลิตผลิตภัณฑ์ ตนเอง	- ผู้ผลิตเวชภัณฑ์ สำหรับสัตว์	มาตรฐานสากล PIC/S GMP	

5. ข้อมูลปลายทาง

5.1 บริการ (Service)

รัฐ (Health Data Center : HDC OPD และ IPD)

- มูลค่าการใช้ยาสมุนไพรในสถานบริการของรัฐ ปีงบประมาณ 2559 มูลค่า : 8,783,070.83 บาท
- มูลค่าการใช้ยาสมุนไพรในสถานบริการของรัฐ ปีงบประมาณ 2560 มูลค่า : 33,576,421.72 บาท
- มูลค่าการใช้ยาสมุนไพรในสถานบริการของรัฐ ปีงบประมาณ 2561 มูลค่า : 14,618,790.84 บาท
- มูลค่าการใช้ยาสมุนไพรในสถานบริการของรัฐ ปีงบประมาณ 2562 มูลค่า : 18,959,226.73 บาท
- มูลค่าการใช้ยาสมุนไพรในสถานบริการของรัฐ ปีงบประมาณ 2563 มูลค่า : 16,248,080.98 บาท
- มูลค่าการใช้ยาสมุนไพรในสถานบริการของรัฐ ปีงบประมาณ 2554 มูลค่า : 13,468,221.80 บาท

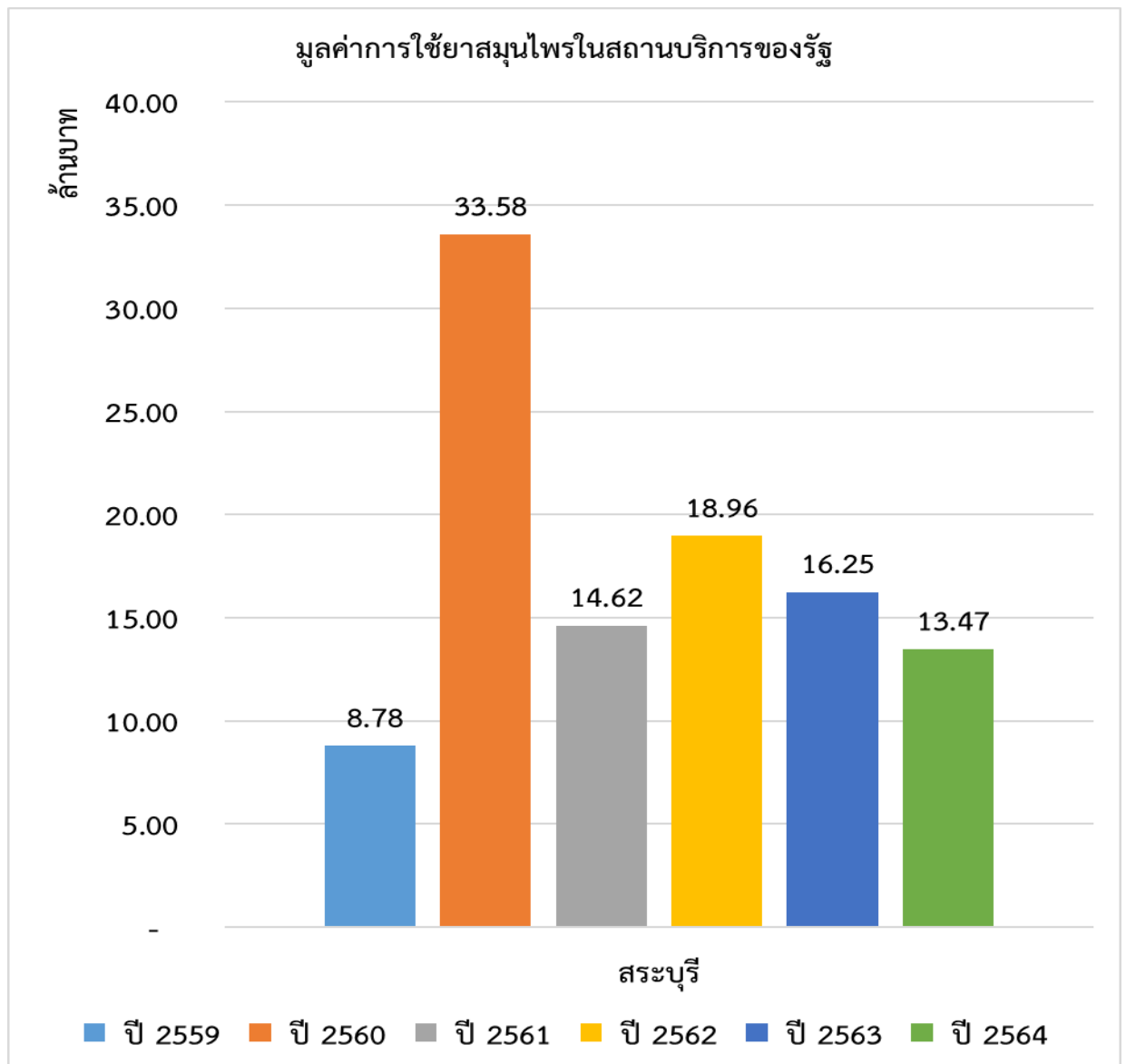

- ข้อมูลการนัด อบ ประคบสมุนไพร จำนวน 84,432..... ครั้ง คิดเป็นเงิน ไม่มีข้อมูล บาท
- บริการด้านการแพทย์แผนไทยและแพทย์แผนไทยประจำ (ประจำที่ใดบ้าง แต่ละที่มีกี่ราย)
บริการด้านการแพทย์แผนไทยและแพทย์แผนไทยประจำ 21 แห่ง จาก 125 แห่ง คิดเป็นร้อยละ 16.8

ชื่อสถานบริการ	ที่อยู่	จำนวนแพทย์แผนไทยที่ประจำ (คน)
รพ.สระบุรี	อ.เมือง จ.สระบุรี	4
รพ.พระพุทธบาท	อ.พระพุทธบาท จ.สระบุรี	4
รพ.แก่งคอย	อ.แก่งคอย จ.สระบุรี	2
รพ.บ้านหมอ	อ.บ้านหมอ จ.สระบุรี	2
รพ.หนองโดน	อ.หนองโดน จ.สระบุรี	2
รพ.เสาไห้	อ.เสาไห้ จ.สระบุรี	3
รพ.สต.หลังเขา	อ.มวกเหล็ก จ.สระบุรี	1
รพ.หนองแซง	อ.หนองแซง จ.สระบุรี	2
รพ.สต.ห้วยขมิ้น	อ.หนองแค จ.สระบุรี	1
รพ.สต.หนองโรง	อ.หนองแค จ.สระบุรี	1
รพ.หนองแค	อ.หนองแค จ.สระบุรี	2
รพ.วิหารแดง	อ.วิหารแดง จ.สระบุรี	2
รพ.สต.คลองเรือ	อ.วิหารแดง จ.สระบุรี	1
รพ.ดอนพุด	อ.ดอนพุด จ.สระบุรี	1
รพ.มวกเหล็ก	อ.มวกเหล็ก จ.สระบุรี	2
รพ.วังม่วงสัทธิธรรม	อ.วังม่วง จ.สระบุรี	2
รพ.สต.บางโขมด	อ.บ้านหมอ จ.สระบุรี	1
สอน.ลำพญากลาง	อ.มวกเหล็ก จ.สระบุรี	1
สสจ.สระบุรี	อ.สระบุรี จ.สระบุรี	2
รพ.สต.บ้านป่า	อ.แก่งคอย จ.สระบุรี	1
รพ.สต.ทับทิม	อ.แก่งคอย จ.สระบุรี	1

ภาคเอกชน

มีผู้ประกอบการที่จำหน่ายผลิตภัณฑ์สมุนไพร จำนวน19.....ราย แบ่งเป็น

- ร้านยาแผนปัจจุบัน จำนวนราย
- ร้านขายยาสมุนไพร จำนวน17.....ราย
- ร้าน OTOP จำนวน2.....ราย
- ร้าน Outlet จำนวนไม่มีข้อมูล.....ราย

มีผู้ประกอบการที่ให้บริการที่เกี่ยวข้องกับสมุนไพร จำนวน1.....ราย แบ่งเป็น

- SPA และ Wellness จำนวน1.....ราย
- ร้านนวดแผนไทย จำนวน.....ไม่มีข้อมูล.....ราย
- อื่นๆไม่มีข้อมูล..... จำนวนไม่มีข้อมูล.....ราย

มีนักท่องเที่ยวเข้ามาท่องเที่ยว/ปี แบ่งเป็น

- ปี 2562 จำนวนนักท่องเที่ยวทั้งหมด 4,390,001 ราย
 - ชาวไทย จำนวน 4,286,582 ราย
 - ชาวต่างชาติ จำนวน 103,419 ราย
- ปี 2563 จำนวนนักท่องเที่ยวทั้งหมด 1,673,819 ราย
 - ชาวไทย 1,664,717 ราย
 - ชาวต่างชาติ 9,102 ราย
- ปี 2564 (ข้อมูลเดือนมกราคม-กันยายน) จำนวนนักท่องเที่ยวทั้งหมด 537,288 ราย
 - ชาวไทย 536,763 ราย
 - ชาวต่างชาติ 525 ราย

5.2 ระบบขนส่งมวลชน

- สนามบินไม่มี..... แห่ง
- สถานีรถไฟ1.....แห่ง

การเดินทางไปจังหวัดสระบุรี ประกอบไปด้วย 3 รูปแบบได้แก่

1. รถยนต์ จากกรุงเทพฯ ใช้ทางหลวงหมายเลข 1 (พหลโยธิน) ผ่านอำเภอวังน้อย อำเภอหนองแค ตำบลหินกอง ถึงสี่แยก สะพานต่างระดับสระบุรี ให้เลี้ยวขวาเข้าสู่ทางหลวงหมายเลข 2 (มิตรภาพ) ตรงไปจนถึงตัวเมืองสระบุรี

2. รถประจำทาง มีรถประจำทางปรับอากาศสายกรุงเทพฯ-สระบุรี ออกจากสถานีขนส่งสายเหนือ หมอชิต 2 ถนนกำแพงเพชร 2 ทุกวัน วันละหลายเที่ยว สอบถามรายละเอียดได้ที่บริษัท ขนส่ง จำกัด โทร.1490 www.transport.co.th ปัจจุบันบริษัท ขนส่ง จำกัด ได้เปิดให้บริการจองตั๋วรถโดยสารออนไลน์แล้ว ติดต่อได้ที่ www.thaiticketmajor.com

3. รถไฟ การรถไฟแห่งประเทศไทยมีบริการรถไฟออกจากสถานีรถไฟกรุงเทพ (หัวลำโพง) ไปยังจังหวัดสระบุรีทุกวัน ทั้งรถธรรมดา รถเร็ว รถด่วน รถด่วนพิเศษ และรถพิเศษชานเมือง ใช้เวลาเดินทางประมาณ 2-3 ชั่วโมง นักท่องเที่ยวสามารถสอบถามข้อมูลการเดินทางและราคาตั๋วโดยสารของการรถไฟแห่งประเทศไทยได้ที่ หมายเลขโทรศัพท์ 1690 ทุกวัน ตลอด 24 ชั่วโมง หรือทางเว็บไซต์ www.railway.co.th และจองตั๋วรถไฟ ก่อน วันเดินทางไม่น้อยกว่า 3 วัน ได้ที่หมายเลขโทรศัพท์ 0-2220-4444 ทุกวัน เวลา 08.30-16.30 น.

การเดินทางภายใน สระบุรี ในตัวจังหวัดสระบุรีมีรถชนิดต่างๆ ให้บริการ นักท่องเที่ยวสามารถเลือกใช้บริการยานพาหนะต่างๆ ได้หลาย รูปแบบตามความเหมาะสม รถสองแถว มีวิ่งบริการจากสถานีขนส่งไปยังที่ต่างๆ ในตัวเมือง นักท่องเที่ยวอาจ เหมารถสองแถวไปเที่ยวได้ทั้งในเมืองและต่างอำเภอ คิดราคาวันละ 1,000-2,000 บาท ขึ้นอยู่กับระยะทาง และการต่อรถ รถสามล้อเครื่องและมอเตอร์ไซค์รับจ้าง จอดอยู่ตามจุดต่างๆ ในจังหวัด เช่น หน้าตลาดเทศบาล หน้าสถานีขนส่ง ค่าบริการมีทั้งแบบตกลงกันตามแต่ระยะทางและแบบเหมาจ่าย

5.3 มีแหล่งท่องเที่ยว ได้แก่ วัดพระพุทธบาทราชวรมหาวิหาร วัดพระพุทธฉาย น้ำตกเจ็ดสาวน้อย ศูนย์ศึกษาธรรมชาติเจ็ดคดโป่งก้อนเส้า อุทยานแห่งชาติน้ำตกสามหลั่น ตลาดต้ำน้ำต้นตาล ตลาดหัวปลีทุ่งทานตะวัน วัดแก่งคอย วัดถ้ำพระโพธิสัตว์ วัดถ้ำบ่อปลา วัดป่าสว่างบุญ วัดสูง

ข้อมูลพื้นฐานเมืองสมุทรไพร นครปฐม



แบบสอบถามข้อมูลเมืองสมุนไพร

1. ความเชื่อมโยงแผนพัฒนาจังหวัด/แผนยุทธศาสตร์จังหวัด 5 ปี พ.ศ.2566 – 2570

แผนพัฒนาจังหวัดนครปฐม 5 ปี พ.ศ. 2566 - 2570 กำหนดเป้าหมายการพัฒนาจังหวัดนครปฐมภายใต้วิสัยทัศน์ “เมืองอัจฉริยะที่มีอัตลักษณ์และเป็นที่ยอมรับในระดับนานาชาติด้านการเกษตรแปรรูปด้วยนวัตกรรมและเทคโนโลยี เขตการลงทุน การศึกษาและประตูเศรษฐกิจด้านตะวันตก รวมถึงการท่องเที่ยวเชิงอาหารและวัฒนธรรม” โดยมีประเด็นการพัฒนาจังหวัดที่เกี่ยวข้อง คือ

ประเด็นการพัฒนา : พัฒนานครปฐมให้เป็นเมืองอัจฉริยะ (Smart City) ที่มีอัตลักษณ์เป็นที่ยอมรับทั้งด้านการเกษตรแปรรูปด้วยนวัตกรรมและเทคโนโลยี เขตการลงทุน การศึกษาและประตูเศรษฐกิจด้านตะวันตก รวมถึงการท่องเที่ยวเชิงอาหารและวัฒนธรรม (Smart tourism) รองรับสังคมผู้สูงอายุ (Aging)

วัตถุประสงค์ : 1) เพื่อให้จังหวัดนครปฐมเป็นเมืองหลวงแห่งอาหารและการท่องเที่ยว (Tourism & Food Metropolis) และส่งเสริมระบบเศรษฐกิจให้ประชาชนมีรายได้มากยิ่งขึ้น 2) เพื่อพัฒนาจังหวัดนครปฐมเป็น Smart City 3) เพื่อพัฒนาสู่เมืองการค้า การลงทุน การศึกษาและนวัตกรรม ที่รองรับการขยายตัวจากเมืองหลวง และเตรียมการรองรับการพัฒนาพื้นที่ระเบียงเศรษฐกิจภาคกลางและภาคตะวันตก

เป้าหมายและตัวชี้วัด : 1) มูลค่าการจำหน่ายผลผลิตการเกษตรปลอดภัยที่สำคัญเพิ่มขึ้นร้อยละ 2 ต่อปี
2) จำนวนแปลง/ฟาร์มที่ผ่านการรับรองมาตรฐาน GAP เพิ่มขึ้น 50 แปลง/ฟาร์ม ต่อปี
3) จำนวนร้านค้าที่ผ่านการรับรองมาตรฐาน Clean Food, Good Taste เพิ่มขึ้นร้อยละ 2 ต่อปี
4) รายได้จากการท่องเที่ยว เพิ่มขึ้นร้อยละ 10% ต่อปี
5) ร้อยละที่เพิ่มขึ้นของรายได้จากการจำหน่ายผลิตภัณฑ์ OTOP/SMEs/วิสาหกิจชุมชน

แผนงาน : สร้างเข้มแข็ง กระตุ้น และฟื้นฟูเศรษฐกิจจังหวัดนครปฐม

(รายละเอียดตามเอกสารไฟล์ชื่อ แผนพัฒนาจังหวัดนครปฐม 2566-2570 :

https://drive.google.com/drive/folders/1xByn_T2efwmm7AUO578H5ekE9zUFJbx?usp=sharing)

ข้อมูลจาก : สำนักงานจังหวัดนครปฐม

2. ผังเชื่อมโยงการดำเนินงานเมืองสมุนไพร ที่เชื่อมโยงกับแผนปฏิบัติการด้านสมุนไพรแห่งชาติ ฉบับที่ 2



3. ข้อมูลต้นทาง

3.1 จำนวนเกษตรกรผู้ปลูกสมุนไพร3.....กลุ่ม รายละเอียด ดังนี้

ชื่อผู้ปลูก	สมุนไพรที่ปลูก	จำนวนพื้นที่ปลูก (ไร่)	ผลผลิต/ปี (Kg.)	มาตรฐาน	ที่อยู่
กลุ่มผู้ปลูกอำเภอบางเลน	บัวบก	77	-	Organic IFOAM	อำเภอบางเลน
กลุ่มผู้ปลูกอำเภอเมือง	ฟ้าทะลายโจร	5	-	GAP	อำเภอเมือง
กลุ่มผู้ปลูกอำเภอกำแพงแสน	ไพล	50	-	-	อำเภอกำแพงแสน

3.2 จำนวนเกษตรกรแปลงใหญ่ผู้ปลูกสมุนไพร (พื้นที่ไม่น้อยกว่า 300 ไร่ หรือเกษตรกรไม่น้อยกว่า 30 ราย)1.....กลุ่ม รายละเอียด ดังนี้

ชื่อผู้ปลูก	สมุนไพรที่ปลูก	จำนวนพื้นที่ปลูก (ไร่)	ผลผลิต/ปี (Kg.)	มาตรฐาน	ที่อยู่
กลุ่มปลูกสมุนไพรปลอดสารพิษ	บัวบก	300 ไร่	30,000	Organic IFOAM	38/1 ม.8 ต.นิลเพชร อ.บางเลน

3.3 จำนวนมหาวิทยาลัยในพื้นที่ ที่มีการพัฒนาเรื่องการเกษตร1..... แห่ง รายละเอียด ดังนี้

ชื่อมหาวิทยาลัย	โครงการ
มหาวิทยาลัยเกษตรศาสตร์ วิทยาเขตกำแพงแสน	โครงการพัฒนาส่งเสริมการใช้นวัตกรรมทางการเกษตร

3.4 โครงสร้างพื้นฐานและสาธารณูปโภคที่จำเป็นกับการแปรรูปสมุนไพร อาทิ โรงแปรรูป โรงตาก พลังงานแสงอาทิตย์ โรงล้างสมุนไพร เป็นต้น

กลุ่มเกษตรกร/ผู้ปลูก	รายการสาธารณูปโภคที่มี	ที่อยู่	รายการสาธารณูปโภคที่ต้องการ
วิสาหกิจชุมชนกระบือ	ไม่มีข้อมูล	ต.กระต๊อบ อําเภอกำแพงแสน	1. ต้องการโรงตากพลังงานแสงอาทิตย์ 2 โรง เพื่อรองรับการตากสมุนไพร 2. ต้องการโรงล้างสมุนไพรที่เป็นสถานที่เฉพาะ

3.5 แหล่งตลาดสำคัญของการขายสมุนไพรของเกษตรกร

ชื่อสมุนไพร	แหล่งขาย	ปริมาณ(ตัน)/ปี
บัวบก	- ส่งออกต่างประเทศ	ไม่แจ้ง
ฟ้าทะลายโจร	- ผู้แปรรูปในจังหวัด ส่งให้โรงพยาบาลดอนตูม	ไม่แจ้ง

หมายเหตุ แหล่งขาย เช่น โรงพยาบาล ตลาด ส่งออกนอก

4. ข้อมูลกลางทาง

4.1 จำนวนผู้ประกอบการผลิตผลิตภัณฑ์สมุนไพร ในพื้นที่

- SMEs ที่ผลิตผลิตภัณฑ์สมุนไพร.....53.....ราย ผลิตภัณฑ์อะไรบ้าง

ยาสมุนไพร เช่น ยาหม่อง ยาขับลม ยาหอม ยาสมุนไพร แผล ยาลดไข้

ผลิตภัณฑ์อาหาร เช่น ชาสมุนไพร

ผลิตภัณฑ์เครื่องสำอาง เช่น สบู่ ยาสีฟัน ลิปมัน

ผลิตภัณฑ์บำรุงผิว เช่น ครีมบำรุงผิว เจลบำรุงผิว โลชั่นบำรุงผิว

ผลิตภัณฑ์บำรุงเส้นผม เช่น เซรั่มบำรุงผม แชมพูสระผม

วัตถุดิบตราย เช่น น้ำยาถูพื้น น้ำยาล้างจาน

- OTOP ที่ผลิตผลิตภัณฑ์สมุนไพร.....634.....ราย ผลิตภัณฑ์อะไรบ้าง

ยาสมุนไพร เช่น น้ำมันเหลือง ยาหม่อง

ผลิตภัณฑ์อาหาร เช่น ชาสมุนไพร

ผลิตภัณฑ์เครื่องสำอาง เช่น บาล์ม ลิปมันบำรุงริมฝีปาก โฟมล้างหน้า แชมพู สบู่

ผลิตภัณฑ์บำรุงผิว เช่น ครีมบำรุงผิว น้ำมันมะพร้าว

วัตถุดิบตราย เช่น สเปรย์ปรับอากาศ

- วิสาหกิจชุมชนที่ผลิตผลิตภัณฑ์สมุนไพร.....8.....ราย ผลิตภัณฑ์อะไรบ้าง

ผลิตภัณฑ์อาหาร ได้แก่ น้ำพริกข้าว ส้มโอ กระจ่างยอบกรอบ ขนุนกรอบ บลอคโคลีกรอบ ไอศกรีม
 กาละแม เครื่องดื่มผักผลไม้อินทรีย์

4.2 จำนวนผู้ประกอบการโรงงานผู้ผลิตผลิตภัณฑ์สมุนไพร

ภาครัฐ

- โรงพยาบาลที่ผลิตยาสมุนไพร ที่ผ่านมาตรฐาน WHO-GMP จำนวน1..... โรงพยาบาล ได้แก่

โรงพยาบาล	สถานที่ตั้ง	มูลค่าการจ่ายยา/ปี (บาท)	ผลิตภัณฑ์ที่โตบ้าง	รายการยาที่ผลิต มากที่สุด 5 อันดับ
โรงพยาบาลดอนตูม	อ.ดอนตูม จ.นครปฐม 73000	เริ่มผลิต มกราคม 2564	- รพ.สต.ในอำเภอ ดอนตูม - รพช.ในจังหวัด	6.ฟ้าทะลายโจรแคปซูล 7.ขมิ้นชันแคปซูล 8.เถาวัลย์เปรียงแคปซูล

- โรงพยาบาลซื้อวัตถุดิบสมุนไพรจากแหล่งใด

ชื่อเกษตรกร/วิสาหกิจ/ร้านขายส่ง	ที่อยู่	มาตรฐาน
บริษัท เจริญสุข ฟาร์มฯ ซัพพลาย จำกัด	อ.ดอนตูม จ.นครปฐม 73000	GAP

ภาคเอกชน

- โรงงานที่รับผลิตผลิตภัณฑ์สมุนไพร จำนวน4..... โรงงาน ได้แก่

ชื่อโรงงาน	ที่อยู่	ประเภทการผลิต	ประเภท ผลิตภัณฑ์	มาตรฐาน	มูลค่าซื้อ-ขาย/ปี (บาท)
1.บริษัท สมุนไพร วิงพรม จำกัด	เลขที่ 17/13 ซอย - ถนน ไร่ ชิง-ดอนหวาย หมู่ 5 ตำบลไร่ ชิง อำเภอสามพราน นครปฐม รหัสไปรษณีย์ 73210	- ผลิตผลิตภัณฑ์ ตนเอง - รับผลิตผลิตภัณฑ์	- ยาแผนโบราณ - อาหารเสริม	GMP	-
2.บริษัท ห้างขาย ยาเออาร์ จำกัด	ตำบล ทรงคอง อำเภอสาม พราน นครปฐม 73210	- ผลิตผลิตภัณฑ์ ตนเอง - รับผลิตผลิตภัณฑ์	- ยาแผน โบราณ	GMP	-
3.บริษัท เอก สมุนไพร จำกัด	98/31 ม.11 ซ.แพคตอรั้แลนด์ 2 ซอย 3 ถ.พุทธมณฑลสาย 5 ต.ไร่ชิง อ.สามพราน จ. นครปฐม 73210	- ผลิตผลิตภัณฑ์ ตนเอง - รับผลิตผลิตภัณฑ์	- ผลิตยาและ อาหารเสริม จากสมุนไพร	GMP	-
4.บริษัท เอี่ยม น้ำ โอสถ จำกัด	หมู่ที่ 2 ตำบล กระทุ่มล้ม อำเภอสามพราน นครปฐม 73220	-ผลิตผลิตภัณฑ์ ตนเอง -รับผลิตผลิตภัณฑ์	- ยาแผนโบราณ	GMP	-

หมายเหตุ ประเภทผลิตภัณฑ์ ยาแผนโบราณ, อาหารเสริม, เครื่องสำอาง

5. ข้อมูลปลายทาง

5.1 บริการ (Service)

รัฐ (Health Data Center : HDC OPD และ IPD)

- มูลค่าการใช้จ่ายยาสมุนไพรในสถานบริการของรัฐ ปีงบประมาณ 2559 มูลค่า : 32,468,404.39 บาท
- มูลค่าการใช้จ่ายยาสมุนไพรในสถานบริการของรัฐ ปีงบประมาณ 2560 มูลค่า : 7,474,956.16 บาท
- มูลค่าการใช้จ่ายยาสมุนไพรในสถานบริการของรัฐ ปีงบประมาณ 2561 มูลค่า : 67,838,059.53 บาท
- มูลค่าการใช้จ่ายยาสมุนไพรในสถานบริการของรัฐ ปีงบประมาณ 2562 มูลค่า : 176,643,642.10 บาท
- มูลค่าการใช้จ่ายยาสมุนไพรในสถานบริการของรัฐ ปีงบประมาณ 2563 มูลค่า : 16,522,545.95 บาท
- มูลค่าการใช้จ่ายยาสมุนไพรในสถานบริการของรัฐ ปีงบประมาณ 2554 มูลค่า : 14,389,102.98 บาท

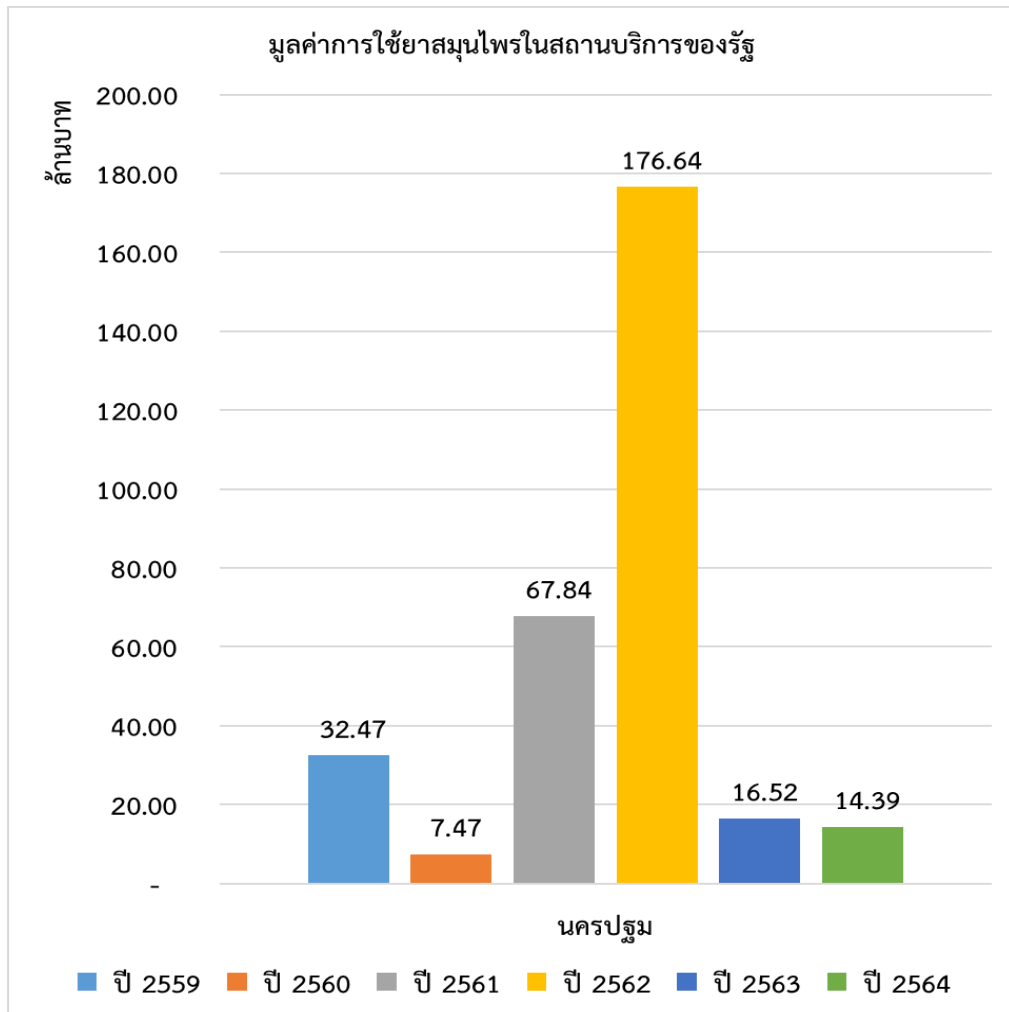

- ข้อมูลการนัด ออ ประคอบสมุนไพร จำนวน26,211..... ครั้ง คิดเป็นเงินไม่มีข้อมูล.....
- บริการด้านการแพทย์แผนไทยและแพทย์แผนไทยประจำ (ประจำที่ใดบ้าง แต่ละที่มีกี่ราย)

บริการด้านการแพทย์แผนไทยและแพทย์แผนไทยประจำ 25 แห่ง จาก 144 แห่ง คิดเป็นร้อยละ 17.36

ชื่อสถานบริการ	ที่อยู่	จำนวนแพทย์แผนไทย ที่ประจำ(คน)
๑.โรงพยาบาลนครปฐม	๑๙๖ ถนน เทศา ตำบลพระปฐมเจดีย์ อำเภอเมือง นครปฐม นครปฐม ๗๓๐๐๐	๕
๒.โรงพยาบาลกำแพงแสน	๔๗ ตำบล กำแพงแสน อำเภอกำแพงแสน นครปฐม ๗๓๑๔๐	๓
๓.โรงพยาบาลดอนตูม	๑๘๓ หมู่ ๕ ต. สามง่าม อ. ดอนตูม จังหวัด นครปฐม ๗๓๑๕	๔
๔.โรงพยาบาลสามพราน	๑๑ หมู่ ๑ ต. ไร่ขิง อ. สามพราน จ.นครปฐม ๗๓๒๑๐	๓
๕.โรงพยาบาลห้วยพลู	๑/๑ หมู่ ๑ ต.ห้วยพลู อ.นครชัยศรี จ.นครปฐม ๗๓๑๒๐	๔
๖.โรงพยาบาลหลวงพ่ เป็น	๒ หมู่ ๒ ต.บางแก้วฟ้า อ.นครชัยศรี จ.นครปฐม ๗๓๑๒๐	๒
๗.โรงพยาบาลนครชัยศรี	เลขที่ ๕ หมู่ ๓ ต.นครชัยศรี อ.นครชัยศรี จ.นครปฐม ๗๓๑๒๐	๒
๘.โรงพยาบาลพุทธมณฑล	๑๔๐ ม.๑ ต.ศาลายา อ.พุทธมณฑล จ.นครปฐม ๗๓๑๗๐	๑
๙.โรงพยาบาลบางเลน	๘๐ หมู่ที่ ๖ ต.บางเลน อ.บางเลน จ.นครปฐม ๗๓๑๓๐	๑
๑๐.รพ.สต.หนองดินแดง	๓๒๓ ม.๗ ต.หนองดินแดง อ.เมืองนครปฐม จ.นครปฐม ๗๓๐๐๐	๑
๑๑.สอ.ห้วยม่วง	ม.๑ ต.ห้วยม่วง อ.กำแพงแสน จ.นครปฐม ๗๓๑๘๐	๑
๑๒.รพ.สต.วังน้ำเขียว	๔๖ หมู่ ๑๔ ต.วังน้ำเขียว อ.กำแพงแสน จ.นครปฐม ๗๓๑๔๐	๑
๑๓.รพ.สต.หนองกระทุ่ม	ม.๖ ต.หนองกระทุ่ม อ.กำแพงแสน จ.นครปฐม ๗๓๑๔๐	๑
๑๔.รพ.สต.ทุ่งกระพังโหม	ม.๕ ต.ทุ่งกระพังโหม อ.กำแพงแสน จ.นครปฐม ๗๓๑๔๐	๑
๑๕.รพ.สต.ทุ่งขวาง	อาคารโรงพยาบาลส่งเสริมสุขภาพตำบลทุ่งขวาง ต.ทุ่งขวาง อ.กำแพงแสน จ.นครปฐม๗๓๑๔๐	๑
๑๖.รพ.สต.รางพิบูล	ม.๕ ต.รางพิบูล อ.กำแพงแสน จ.นครปฐม ๗๓๑๔๐	๑
๑๗.รพ.สต.บ้านสองห้อง	อาคารโรงพยาบาลส่งเสริมสุขภาพตำบล บ้านสองห้อง ม.๑๓ ต.ห้วยขวาง อ.กำแพงแสน จ. นครปฐม ๗๓๑๔๐	๑

๑๘.รพ.สต.สรรพยา	อาคารโรงพยาบาลส่งเสริมสุขภาพตำบล สรรพยา ต.สรรพยา อ.กำแพงแสน จ.นครปฐม ๗๓๑๘๐	๑
๑๙.รพ.สต.ลำลูกบัว	อาคารโรงพยาบาลส่งเสริมสุขภาพตำบลลำลูกบัว ม.๔ ต.ลำลูกบัว อ.ดอนตูม จ.นครปฐม ๗๓๑๕๐	๑
๒๐.รพ.สต.อ้อมใหญ่	อาคารโรงพยาบาลส่งเสริมสุขภาพตำบลอ้อมใหญ่ ซอยวัดอ้อมใหญ่ ต.อ้อมใหญ่ อ.สามพราน จ.นครปฐม ๗๓๑๖๐	๓
๒๑.รพ.สต.กระทู้ล้ม	๑๒๙ ม.๗ ต.กระทู้ล้ม อ.สามพราน อำเภอสาม พราน ๗๓๒๒๐	๑
๒๒.รพ.สต.บ้านเทียนตัด	อาคารโรงพยาบาลส่งเสริมสุขภาพตำบล บ้านเทียนตัด ต.บ้านใหม่ อ.สามพราน จ.นครปฐม ๗๓๑๑๐	๑
๒๓.รพ.สต.บางกระทึก	อาคารโรงพยาบาลส่งเสริมสุขภาพตำบลบางกระทึก ถนนพุทธมณฑลสาย ๕ ม.๒ ต.บางกระทึก อ.สามพราน จ.นครปฐม ๗๓๒๑๐	๑
๒๔.รพ.สต.ลานตากฟ้า	๔๙/๑ ซอย ๔๙ ต.ลานตากฟ้า อ.นครชัยศรี จ.นครปฐม ๗๓๑๗๐	๑
๒๕.รพ.สต.ศิระชะทอง	อาคารโรงพยาบาลส่งเสริมสุขภาพตำบลศิระชะทอง ถ.เพชรเกษม ต.ศิระชะทอง อ.นครชัยศรี จ.นครปฐม, ๗๓๑๒๐	๑

ภาคเอกชน

มีผู้ประกอบการที่จำหน่ายผลิตภัณฑ์สมุนไพร จำนวน461.....ราย แบ่งเป็น

- ร้านยาแผนปัจจุบัน จำนวน400.....ราย
- ร้านขายยาสมุนไพร จำนวน60.....ราย
- ร้าน OTOP จำนวนไม่มีข้อมูล.....ราย
- ร้าน Outlet จำนวน1.....ราย

มีผู้ประกอบการที่ให้บริการที่เกี่ยวข้องกับสมุนไพร จำนวน113.....ราย แบ่งเป็น

- สถานประกอบการเพื่อสุขภาพ ประเภท สปา จำนวน 8 ราย
- สถานประกอบการเพื่อสุขภาพ ประเภท นวดเพื่อสุขภาพ จำนวน 104 ราย
- สถานประกอบการเพื่อสุขภาพ ประเภท นวดเพื่อเสริมความงาม 1 ราย

มีนักท่องเที่ยวเข้ามาท่องเที่ยว/ปี จำนวน.....952,169.....ราย แบ่งเป็น

- ชาวไทย จำนวน 952,169.....ราย
- ชาวต่างชาติ.....ไม่มีข้อมูล.....ราย

5.2 ระบบขนส่งมวลชน

- สนามบินไม่มีข้อมูล..... แห่ง คือ
- สถานีรถไฟ1.....แห่ง คือ สถานีรถไฟนครปฐม

5.3 มีแหล่งท่องเที่ยว ได้แก่ องค์พระปฐมเจดีย์ พระราชวังสนามจันทร์ พุทธมณฑล

ข้อมูลพื้นฐานเมืองสมุนไพร จันทบุรี



แบบสอบถามข้อมูลเมืองสมุนไพร

1. ความเชื่อมโยงแผนพัฒนาจังหวัด/แผนยุทธศาสตร์จังหวัด 5 ปี พ.ศ.2566 – 2570

แผนพัฒนาจังหวัดจันทบุรี 5 ปี พ.ศ. 2566 - 2570 กำหนดเป้าหมายการพัฒนาจังหวัดจันทบุรี ภายใต้วิสัยทัศน์ “จันทบุรีเมืองเศรษฐกิจการเกษตร อัญมณี การค้าชายแดน และการท่องเที่ยว มูลค่าสูงที่เป็นมิตรต่อสิ่งแวดล้อม มีความคิดสร้างสรรค์ และสังคมที่ดี” โดยมีประเด็นการพัฒนาจังหวัดที่เกี่ยวข้อง คือ

ประเด็นการพัฒนา : ยกระดับศักยภาพการผลิต แปรรูป และเป็นศูนย์รวบรวมและกระจายสินค้าเกษตรที่มีมูลค่าสูง และเป็นมิตรต่อสิ่งแวดล้อม

วัตถุประสงค์ : 1. พัฒนาจังหวัดจันทบุรีให้เป็นฐานการผลิตสินค้าเกษตร การกระจายสินค้าผลไม้และผลิตภัณฑ์แปรรูปที่มีคุณภาพ มีมาตรฐานปลอดภัย มีความยั่งยืน และสามารถต่อยอดสู่การ ท่องเที่ยงเชิงเกษตรที่มีคุณภาพ

2. เสริมสร้างประสิทธิภาพการผลิตสินค้าและผลิตภัณฑ์แปรรูปด้านการเกษตรทั้งระบบ ให้มีผลผลิตที่มีความปลอดภัยและเป็นมิตรต่อสิ่งแวดล้อม บนพื้นฐานการใช้ทรัพยากรอย่างเหมาะสม

เป้าหมายและตัวชี้วัด :

- อัตราการเปลี่ยนแปลงของผลิตภัณฑ์มวลรวมจังหวัด (GPP) เพิ่มขึ้น
- สัมประสิทธิ์ความไม่เสมอภาค (Gini Coefficient) ด้านการกระจายรายได้ของจังหวัดลดลง

แผนงาน : แผนงานพัฒนาเมืองสมุนไพร

(รายละเอียดตามเอกสารไฟล์ชื่อ แผนพัฒนาจังหวัดจันทบุรี 2566-2570 :

https://drive.google.com/drive/folders/1xByn_T2efvwm7AUO578H5ekE9zUFJbx?usp=sharing)

ข้อมูลจาก : สำนักงานจังหวัดจันทบุรี

2. ผังเชื่อมโยงการดำเนินงานเมืองสมุนไพร ที่เชื่อมโยงกับแผนปฏิบัติการด้านสมุนไพรแห่งชาติ ฉบับที่ 2



3. ข้อมูลต้นทาง

3.1 จำนวนเกษตรกรผู้ปลูกสมุนไพร100.....ราย

3.2 จำนวนเกษตรกรแปลงใหญ่ผู้ปลูกสมุนไพร (พื้นที่ไม่น้อยกว่า 300 ไร่ หรือเกษตรกรไม่น้อยกว่า 30 ราย)
จำนวน 2 กลุ่ม รายละเอียด ดังนี้

ชื่อผู้ปลูก	สมุนไพรที่ปลูก	จำนวนพื้นที่ปลูก (ไร่)	ผลผลิต/ปี (Kg.)	มาตรฐาน	ที่อยู่
วิสาหกิจชุมชนบ้านแก่งหางแมว	ฟ้าทะลายโจร	400 ไร่	4,000	Oganic	135/2 ม.4 ต.เขาวงกต อ.แก่งหางแมว จ.จันทบุรี
	ไพล		2000	IFOAM	
	ดีปลี		300		
	ข่าตาแดง		3000		
	ข่าเหลือง		1000		
	ว่านนางคำ		2000		
	ว่านชักมดลูก		2000		
	ขิงแห้ง		200		
	ขมิ้นอ้อย		2000		
	เถาเอ็นอ่อน		500		
	เถาวัลย์เปรียง		500		
	เพชรสังฆาต ฯลฯ		300		
วิสาหกิจชุมชนปัดวี	ขมิ้นชัน	500 ไร่	1000	Oganic	5 ม.2 ต.ปัดวี อ.มะขาม จ.จันทบุรี
	กระวาน		500	IFOAM	
	กระชาย		500		
	ไพล		500		
	พริกไทย		2000		

3.3 จำนวนมหาวิทยาลัยในพื้นที่ ที่มีการพัฒนาเรื่องการเกษตร2..... แห่ง รายละเอียด ดังนี้

ชื่อมหาวิทยาลัย	โครงการ
มหาวิทยาลัยราชภัฏรำไพพรรณี	-หน่วยควบคุมมาตรฐานสารออกฤทธิ์และมาตรฐานความปลอดภัยของสมุนไพรแห่งชาติและมาตรฐานการยกระดับมูลค่าของสมุนไพรข้อยคำและเห็นต้องถิ่นบนฐานทรัพยากรและภูมิปัญญาอัตลักษณ์ของชุมชน จังหวัดจันทบุรี
มทร.ตะวันออก วิทยาเขตจันทบุรี	-ถ่ายทอดเทคโนโลยีและนวัตกรรมผลิตภัณฑ์จากพริกไทยให้กับวิสาหกิจชุมชน -โครงการถ่ายทอดเทคโนโลยีการเพาะเลี้ยงเนื้อเยื่อและการปลูกขมิ้นชันด้วยระบบอินทรีย์

ชื่อมหาวิทยาลัย	โครงการ
	-ถ่ายทอดนวัตกรรมการผลิตเครื่องตี๋มจากพืชและสมุนไพร เพื่อกระตุ้นการสร้างน้ำนมให้แม่หลังคลอด และต่อยอดเป็นเครื่องตี๋มเชิงพาณิชย์

3.4 โครงสร้างพื้นฐานและสาธารณูปโภคที่จำเป็นกับการแปรรูปสมุนไพร อาทิ โรงแปรรูป โรงตากพลังงานแสงอาทิตย์ โรงล้างสมุนไพร เป็นต้น

กลุ่มเกษตรกร/ผู้ปลูก	รายการสาธารณูปโภคที่มี	ที่อยู่	รายการสาธารณูปโภคที่ต้องการ
วิสาหกิจชุมชนบ้านแก่งหางแมว	โรงตากพลังงานแสงอาทิตย์	135/2 ม.4 ต.เขาวงกต อ.แก่งหางแมว จ.จันทบุรี	- โรงตากพลังงานแสงอาทิตย์ 1 โรง - อาคารผลิต 1 อาคาร

3.5 แหล่งตลาดสำคัญของการขายสมุนไพรของเกษตรกร

ชื่อสมุนไพร	แหล่งขาย	ปริมาณ (ตัน)/ปี
ฟ้าทะลายโจร ไพล ดีปลี ข่าตาแดง ข่าเหลือง ว่านนางคำ ว่านชั้กมดลูกขิงแห้ง ขมิ้นอ้อย เถาเอ็นอ่อน เถาวัลย์เปรียง เพชรสังฆาต ฯลฯ	- โรงพยาบาลเจ้าพระยาอภัยภูเบศร - โรงพยาบาลพระปกเกล้า	10 ตัน/ปี 3 ตัน/ปี

หมายเหตุ แหล่งขาย เช่น โรงพยาบาล ตลาด ส่งออกนอก

4. ข้อมูลกลางทาง

4.1 จำนวนผู้ประกอบการผลิตผลิตภัณฑ์สมุนไพร ในพื้นที่ 185 ราย

(รายละเอียดตามเอกสารไฟล์ชื่อ ผู้ประกอบการเมืองสมุนไพรจังหวัดจันทบุรี : <https://bit.ly/3tqmrC8>)

4.2 จำนวนผู้ประกอบการโรงงานผู้ผลิตผลิตภัณฑ์สมุนไพร

ภาครัฐ

- โรงพยาบาลที่ผลิตยาสมุนไพร ที่ผ่านมาตรฐาน WHO-GMP จำนวน1..... โรงพยาบาล

โรงพยาบาล	สถานที่ตั้ง	มูลค่าการจ่ายยา/ปี (บาท)	ผลิตส่งที่ได้บ้าง	รายการยาที่ผลิต มากที่สุด 5 อันดับ
โรงพยาบาล เขาคิชฌกูฏ	ต.พลวง อ. เขาคิชฌกูฏ จ.จันทบุรี	3,000,000	- โรงพยาบาล พระปกเกล้า - โรงพยาบาล ชุมชนทุกแห่ง 11 แห่ง	1.ขมิ้นชันแคปซูล 2.ฟ้าทะลายโจรแคปซูล 3.เถาวัลย์เปรียงแคปซูล 4.ผสมเพชรสังฆาตแคปซูล 5.สหัสศาราศแคปซูล

- โรงพยาบาลซื้อวัตถุดิบสมุนไพรจากแหล่งใด

ชื่อเกษตรกร/วิสาหกิจ/ร้าน ขายส่ง	ที่อยู่	มาตรฐาน
บ.แก้วมังกรเกษัช จำกัด	123/2 หมู่ 6 ถนนเพชรเกษม ตำบลดอนกระเบื้อง อำเภอโพธาราม จังหวัดราชบุรี 70120	GMP
ห้างธงทองโอสถ	เลขที่ 17/3 หมู่ 2 ต.วังตะเคียน อ.เมือง จ.ฉะเชิงเทรา	GMP

ภาคเอกชน

- โรงงานที่รับผลิตผลิตภัณฑ์สมุนไพร จำนวน39..... โรงงาน ได้แก่

ชื่อโรงงาน	ที่อยู่	ประเภท การ ผลิต	ประเภท ผลิตภัณฑ์	มาตรฐาน	มูลค่าซื้อ- ขาย/ปี (บาท)
1.ผลิตยาแผนโบราณ 13 แห่ง	(รายละเอียดตามเอกสารไฟล์ชื่อ ผู้ประกอบการเมือง สมุนไพรจังหวัดจันทบุรี : https://bit.ly/3tqmrC8)				
2.ผลิตเครื่องสำอาง 14 แห่ง					
3.ผลิตอาหาร 12 แห่ง (จาก ทั้งหมด 20 แห่ง)					

หมายเหตุ ประเภทผลิตภัณฑ์ ยาแผนโบราณ, อาหารเสริม, เครื่องสำอาง ตามเอกสารแนบ

5. ข้อมูลปลายทาง

5.1 บริการ (Service)

รัฐ (Health Data Center : HDC OPD และ IPD)

- มูลค่าการใช้ยาสมุนไพรในสถานบริการของรัฐ ปีงบประมาณ 2559 มูลค่า : 5,313,069.17 บาท
- มูลค่าการใช้ยาสมุนไพรในสถานบริการของรัฐ ปีงบประมาณ 2560 มูลค่า : 12,812,542.51 บาท
- มูลค่าการใช้ยาสมุนไพรในสถานบริการของรัฐ ปีงบประมาณ 2561 มูลค่า : 12,074,539.95 บาท
- มูลค่าการใช้ยาสมุนไพรในสถานบริการของรัฐ ปีงบประมาณ 2562 มูลค่า : 13,024,979.64 บาท
- มูลค่าการใช้ยาสมุนไพรในสถานบริการของรัฐ ปีงบประมาณ 2563 มูลค่า : 12,365,373.42 บาท
- มูลค่าการใช้ยาสมุนไพรในสถานบริการของรัฐ ปีงบประมาณ 2564 มูลค่า : 11,601,518.33 บาท

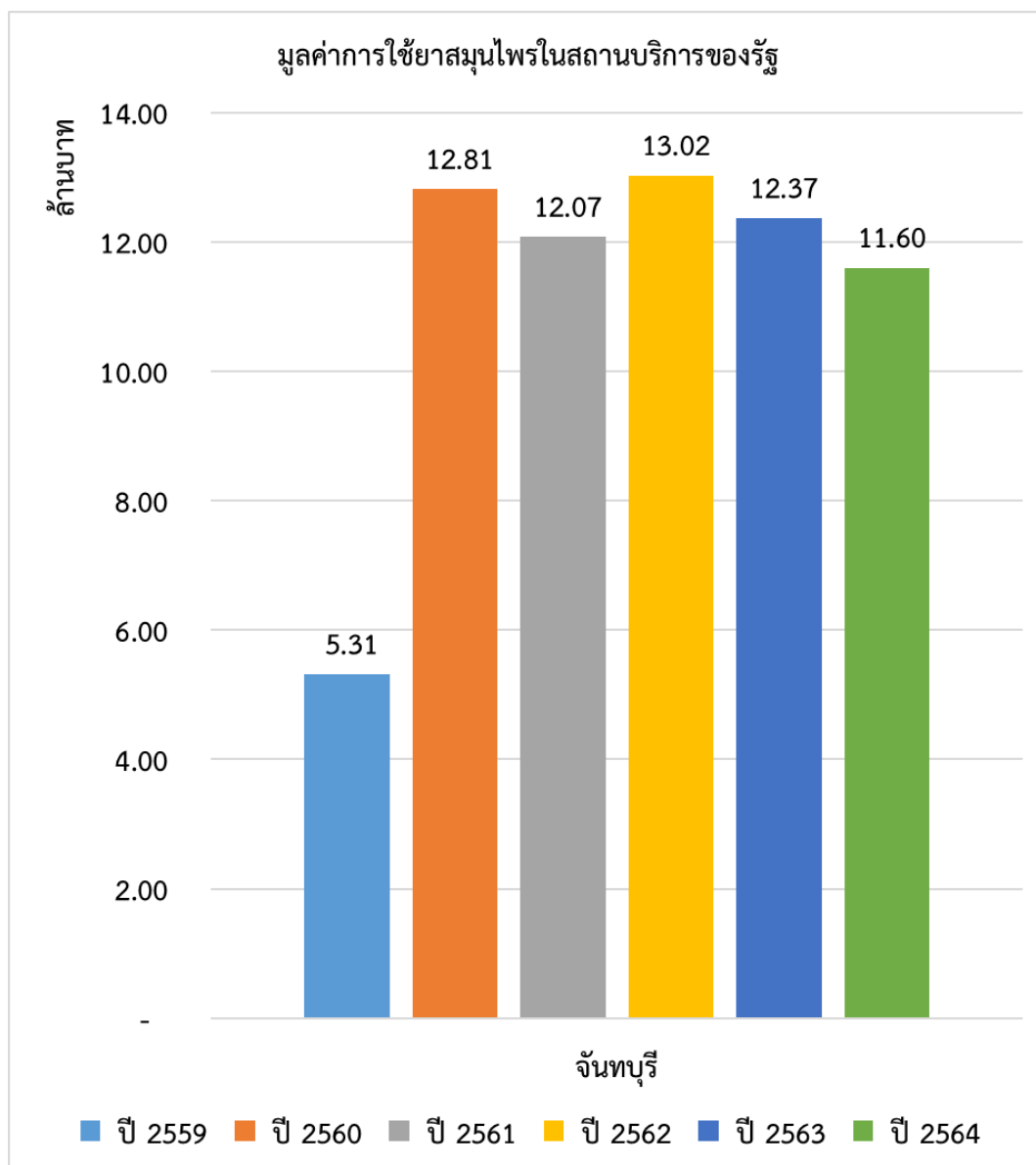

- ข้อมูลการนัด ออ ประคบสมุนไพร จำนวน 46.849 ครั้ง คิดเป็นเงิน 1,348,000 บาท
 - บริการด้านการแพทย์แผนไทยและแพทย์แผนไทยประจำ (ประจำที่ใดบ้าง แต่ละที่มีกี่ราย)
- บริการด้านการแพทย์แผนไทยและแพทย์แผนไทยประจำ 26 แห่ง จาก 118 แห่ง คิดเป็นร้อยละ 22.03

ชื่อสถานบริการ	ที่อยู่	จำนวนแพทย์แผนไทยที่ประจำ (คน)
1.รพ.พระปกเกล้า	ไม่มีข้อมูล	11
2.รพ.ชลบุรี	ไม่มีข้อมูล	3
3.รพ.น่ายายอาม	ไม่มีข้อมูล	2
4.รพ.สอยดาว	ไม่มีข้อมูล	1
5.รพ.โป่งน้ำร้อน	ไม่มีข้อมูล	2
6.รพ.แก่งหางแมว	ไม่มีข้อมูล	3
7.รพ.เขาคิชฌกูฏ	ไม่มีข้อมูล	2
8. รพ.แหลมสิงห์	ไม่มีข้อมูล	3
9.รพ.ท่าใหม่	ไม่มีข้อมูล	2
10.รพ.มะขาม	ไม่มีข้อมูล	3
11.รพ.สองพี่น้อง	ไม่มีข้อมูล	2
12.รพ.เขาสุกิม	ไม่มีข้อมูล	3
13.รพ.สต.คลองนารายณ์	ไม่มีข้อมูล	1
14.รพ.สต.หนองบัว	ไม่มีข้อมูล	1
15.รพ.สต.ท่าช้าง	ไม่มีข้อมูล	1
16.รพ.สต.บ้านปลับปลา	ไม่มีข้อมูล	1
17.รพ.สต.จันทนิมิต	ไม่มีข้อมูล	1
18.รพ.สต.บางกะจะ	ไม่มีข้อมูล	1
19.รพ.สต.ตะปอน	ไม่มีข้อมูล	1
20.รพ.สต.บ่อเวฬุ	ไม่มีข้อมูล	1
21.รพ.สต.วังใหม่	ไม่มีข้อมูล	1
22.รพ.สต.หนองตากง	ไม่มีข้อมูล	1
23.รพ.สต.เขาวงกต	ไม่มีข้อมูล	1
24.สอน.คลองพลู	ไม่มีข้อมูล	1
25.รพ.สต.มูซู่	ไม่มีข้อมูล	1
26.รพ.สต.พลิว	ไม่มีข้อมูล	1
รวม		51

ภาคเอกชน

มีผู้ประกอบการที่จำหน่ายผลิตภัณฑ์สมุนไพร จำนวน139.....ราย แบ่งเป็น

- ร้านยาแผนปัจจุบัน จำนวน117.....ราย
- ร้านขายยาสมุนไพร จำนวน17.....ราย
- ร้าน OTOP จำนวนไม่มีข้อมูล.....ราย
- ร้าน Outlet จำนวน5.....ราย

มีผู้ประกอบการที่ให้บริการที่เกี่ยวข้องกับสมุนไพร จำนวน61.....ราย แบ่งเป็น

- SPA และ Wellness จำนวน2.....ราย
- ร้านนวดแผนไทย จำนวน.....59.....ราย

มีนักท่องเที่ยวเข้ามาท่องเที่ยว/ปี จำนวน 2,500,000 ราย แบ่งเป็น

- ชาวไทย จำนวน 2,200,000 ราย
- ชาวต่างชาติ จำนวน 300,000 ราย

5.2 ระบบขนส่งมวลชน : ไม่มีข้อมูล

5.3 มีแหล่งท่องเที่ยวได้แก่ จุดชมวิวเนินนางพญา ,น้ำตกพลิ้ว ,อุทยานแห่งชาติเขาคิชฌกูฏ อาสนวิหารพระนางมารีอาปฏิสนธินิรมล (โบสถ์คาทอลิก) ชุมชมริมน้ำจันทบูร ,ลานหินสี่ชมพู ,ศูนย์ศึกษาการพัฒนาอ่าวคุ้งกระเบน

ข้อมูลพื้นฐานเมืองสมุนไพร ปรานบุรี



แบบสอบถามข้อมูลเมืองสมุนไพร

1. แผนพัฒนาจังหวัด/แผนยุทธศาสตร์จังหวัด 5 ปี พ.ศ. 2566 – 2570

แผนพัฒนาจังหวัดปราจีนบุรี 5 ปี พ.ศ. 2566 - 2570 ได้นำข้อมูลการพัฒนาจังหวัดปราจีนบุรีในมิติต่างๆ เพื่อแก้ปัญหาและตอบสนองของประชาชนในพื้นที่จังหวัดปราจีนบุรี โดยอ้างอิงจากแผนยุทธศาสตร์ชาติ 20 ปี กรอบแผนพัฒนาเศรษฐกิจและสังคมแห่งชาติ ฉบับที่ 13 และแผนพัฒนากลุ่มภาคตะวันออก 2 พ.ศ. 2566 - 2570 มาวิเคราะห์สถานการณ์ของจังหวัดปราจีนบุรี โดยใช้เครื่องมือ SWOT Analysis ในการกำหนดเป้าหมายการพัฒนาจังหวัดปราจีนบุรี 5 ปี พ.ศ. 2566 - 2570 ภายใต้วิสัยทัศน์ “ปราจีนบุรีเมืองน่าอยู่ สู่เศรษฐกิจสร้างคุณค่า และการพัฒนาที่ยั่งยืน” โดยมีประเด็นยุทธศาสตร์การพัฒนา 5 ยุทธศาสตร์ ดังนี้

ประเด็นยุทธศาสตร์ที่ 1 : สังคมที่มีคุณภาพ เป็นเมืองแห่งความสุข ประชาชนมีคุณภาพชีวิตที่ดี ดำรงชีวิตตามหลักปรัชญาเศรษฐกิจพอเพียง

แนวทางการพัฒนาประเด็นยุทธศาสตร์ที่ 1 :

- 1.1 พัฒนาและบำรุงรักษาโครงสร้างพื้นฐาน พร้อมทั้งสิ่งอำนวยความสะดวกต่างๆ ให้ได้มาตรฐานและครอบคลุมทุกพื้นที่
- 1.2 พัฒนาเมืองหลักให้เป็นเมืองอัจฉริยะ น่าอยู่ และเป็นเมืองที่เป็นมิตรกับสิ่งแวดล้อม และสามารถเชื่อมโยงการขยายตัวของเมืองสู่พื้นที่เกษตร
- 1.3 พัฒนาพื้นที่เกษตรของจังหวัดปราจีนบุรี ให้เป็นพื้นที่เมืองตามอัตลักษณ์และวิถีชีวิตพื้นถิ่น
- 1.4 พัฒนาคุณภาพชีวิตของประชาชนทุกช่วงวัย และเสริมสร้างความมั่นคงของครอบครัวโดยปราศจากภัยคุกคาม
- 1.5 ส่งเสริมให้เด็กที่ด้อยโอกาสเข้าถึงการศึกษาที่มีคุณภาพและตรงกับตลาดแรงงาน
- 1.6 พัฒนาระบบการให้บริการด้านสาธารณสุขเพื่อรองรับกับเกิดของโรคอุบัติใหม่

ประเด็นยุทธศาสตร์ที่ 2 : พัฒนาเศรษฐกิจและอุตสาหกรรมปราจีนบุรีที่เป็นมิตรต่อสิ่งแวดล้อมและเป็นกำลังหลักในการขับเคลื่อนเศรษฐกิจของภาคตะวันออกอย่างยั่งยืน

แนวทางการพัฒนาประเด็นยุทธศาสตร์ที่ 2 :

- 2.1 พัฒนาและยกระดับศักยภาพของอุตสาหกรรมสีเขียวและมีมูลค่าสูง
- 2.2 พัฒนาและยกระดับโครงสร้างพื้นฐานด้านโลจิสติกส์ ด้านเทคโนโลยี และด้านการบริการของภาครัฐ เพื่อผลักดันให้จังหวัดปราจีนบุรีเป็นพื้นที่เศรษฐกิจพิเศษในเขตระเบียงเศรษฐกิจภาคตะวันออก (Eastern Economic Corridor)
- 2.3 ร่วมมือระหว่างภาครัฐ ภาคเอกชน และสถานศึกษา ในการพัฒนาวิสาหกิจเริ่มต้น (start-up) และวิสาหกิจ SMEs ในจังหวัดปราจีนบุรี ให้มีศักยภาพที่สูงขึ้น และได้รับการยอมรับด้านคุณภาพ
- 2.4 ร่วมกับหน่วยงานภาครัฐ ภาคเอกชน และสถานประกอบการในการพัฒนาและยกระดับศักยภาพฝีมือแรงงานในจังหวัดปราจีนบุรี
- 2.5 ประชาสัมพันธ์และเชิญชวนผู้ประกอบการธุรกิจและอุตสาหกรรมสีเขียว ให้มาลงทุนในจังหวัดปราจีนบุรี

ประเด็นยุทธศาสตร์ที่ 3 : เพิ่มประสิทธิภาพการผลิตสินค้าเกษตรและสมุนไพร สู่มาตรฐานความปลอดภัยและเชื่อมโยงการตลาด

แนวทางการพัฒนาประเด็นยุทธศาสตร์ที่ 3 :

- 3.1 ส่งเสริมและพัฒนากำลังคน สร้างทักษะที่จำเป็นรองรับภาคการเกษตร
- 3.2 ส่งเสริมและพัฒนาการผลิตสินค้าเกษตรและสมุนไพรด้วยเทคโนโลยี นวัตกรรมที่เป็นมิตรกับ

สิ่งแวดล้อม

3.3 สร้างมูลค่าเพิ่มสินค้าเกษตรและสมุนไพร ตลอดห่วงโซ่คุณค่า ด้วยเทคโนโลยี นวัตกรรมและภูมิปัญญาอย่างสร้างสรรค์

3.4 บริหารแหล่งน้ำและระบบส่งน้ำ

ประเด็นยุทธศาสตร์ที่ 4 : บูรณาการและยกระดับการจัดการการท่องเที่ยวคุณภาพเชิงสุขภาพ เชิงสร้างสรรค์และวัฒนธรรม และเชิงนิเวศน์ในจังหวัดปราจีนบุรี

แนวทางการพัฒนาประเด็นยุทธศาสตร์ที่ 4 :

4.1 พัฒนาสิ่งอำนวยความสะดวกและบริการด้านการท่องเที่ยวให้เพียงพอและได้มาตรฐานความปลอดภัย

4.2 ยกระดับความสามารถทรัพยากรการท่องเที่ยว อาทิ บุคลากร แหล่งท่องเที่ยว ร้านอาหาร ที่พัก กิจกรรมการท่องเที่ยว สินค้าและผลิตภัณฑ์ท้องถิ่น รวมถึงระบบเทคโนโลยีสารสนเทศให้ทันสมัยและมีคุณภาพ

4.3 ส่งเสริมการตลาดการท่องเที่ยว โดยนำเสนออัตลักษณ์ที่มีคุณค่าทางวัฒนธรรม และผ่านช่องทางประชาสัมพันธ์รูปแบบใหม่ที่ทันสมัยต่อกันท่องเที่ยว

ประเด็นยุทธศาสตร์ที่ 5 : ทรัพยากรธรรมชาติและสิ่งแวดล้อมมีความสมดุลและยั่งยืน โดยการมีส่วนร่วมของทุกภาคส่วน

แนวทางการพัฒนาประเด็นยุทธศาสตร์ที่ 5 :

5.1 ยกระดับการบริหารจัดการน้ำอย่างเป็นระบบมีประสิทธิภาพ และสร้างความมั่นคงด้านน้ำ เพื่อแก้ไขปัญหาภัยแล้ง อุทกภัย ความต้องการของภาคเกษตร คริวเรือน และอุตสาหกรรม

5.2 อนุรักษ์และฟื้นฟูป่าต้นน้ำ เพื่อรักษาระบบนิเวศป่าไม้ให้สมดุล ด้วยการปลูกป่า การเฝ้าระวังและติดตามการบุกรุกป่า การจับสัตว์ป่า

5.3 เพิ่มประสิทธิภาพการบริหารจัดการมลพิษ ทั้งทางบก ทางน้ำและทางอากาศ ที่เกิดขึ้นจากภาคอุตสาหกรรม ภาคเกษตรกรรมและภาคครัวเรือน

5.4 ส่งเสริมและสนับสนุนเครือข่ายชุมชนในการรักษาทรัพยากรป่าไม้ และการอยู่ร่วมกันระหว่างชุมชนและป่าอย่างยั่งยืน

5.5 สร้างระบบการนำข้อมูลด้านทรัพยากรธรรมชาติและสิ่งแวดล้อมของจังหวัดปราจีนบุรี (Data Center)

5.6 จัดทำและรวบรวมฐานข้อมูลด้านทรัพยากรธรรมชาติและสิ่งแวดล้อมระดับจังหวัด (Big Data) เช่น ป่าไม้ สัตว์ป่า ลุ่มน้ำ ชยะ มลภาวะ และที่ดินทำกิน เพื่อนำเข้าระบบ

5.7 สร้างความรู้ ความเข้าใจและพัฒนาศักยภาพของประชาชนเพื่อปรับตัวรองรับการเปลี่ยนแปลงสภาพอากาศและภัยพิบัติทางธรรมชาติ

5.8 พัฒนาแผนงานและสร้างความพร้อมของทุกภาคส่วนเพื่อรองรับการเปลี่ยนแปลงสภาพภูมิอากาศและภัยพิบัติทางธรรมชาติ

(รายละเอียดตามเอกสารไฟล์ชื่อ แผนพัฒนาจังหวัดปราจีนบุรี 2566-2570 :

https://drive.google.com/drive/folders/1xByn_T2efwmm7AUO578H5ekE9zUFJbx?usp=sharing)

ข้อมูลจาก : สำนักงานจังหวัดปราจีนบุรี

2. ผังเชื่อมโยงการดำเนินงานเมืองสมุนไพร ที่เชื่อมโยงกับแผนปฏิบัติการด้านสมุนไพรแห่งชาติ ฉบับที่ 2



3.ข้อมูลต้นทาง

3.1 จำนวนเกษตรกรผู้ปลูกสมุนไพร 11.....ราย รายละเอียด ดังนี้

ชื่อผู้ปลูก	สมุนไพรที่ปลูก	จำนวนพื้นที่ปลูก (ไร่)	ผลผลิต/ปี (Kg.)	มาตรฐาน	ที่อยู่
นายสอน พรคำแก้ว	ฟ้าทะลายโจร	1	200	Organic IFOAM	54/3 ม.4 ต.วังท่าช้าง อ.กบินทร์บุรี จ.ปราจีนบุรี
	บัวบก	1	40		
	อัญชัน	1	100		
นายสุนทร ทองคำ	ฟ้าทะลายโจร	0.5	50	Organic IFOAM	54/3 ม.4 ต.วังท่าช้าง อ.กบินทร์บุรี จ.ปราจีนบุรี
	บัวบก	0.5	10		
	อัญชัน	0.5	20		
นายจิรวิทย์ ทัพยงค์ทอง	ฟ้าทะลายโจร	2.5	400	Organic IFOAM	54/3 ม.4 ต.วังท่าช้าง อ.กบินทร์บุรี จ.ปราจีนบุรี
	กระเจียว	2	50		
นางสาวจินตนา สี่มา	ฟ้าทะลายโจร	2	300	Organic IFOAM	54/3 ม.4 ต.วังท่าช้าง อ.กบินทร์บุรี จ.ปราจีนบุรี
	บัวบก	1	40		
นางสาวสุธิษา ผาสุก	ฟ้าทะลายโจร	3	300	Organic IFOAM	54/3 ม.4 ต.วังท่าช้าง อ.กบินทร์บุรี จ.ปราจีนบุรี
นางสาวจิตรา มหาจันทร์	ฟ้าทะลายโจร	0.5	50	Organic IFOAM	54/3 ม.4 ต.วังท่าช้าง อ.กบินทร์บุรี จ.ปราจีนบุรี
นางรจนา โพธิ์ชื่น	ฟ้าทะลายโจร	0.5	50	Organic IFOAM	54/3 ม.4 ต.วังท่าช้าง อ.กบินทร์บุรี จ.ปราจีนบุรี
นางหนูพันธ์ ยาริวงษ์	ฟ้าทะลายโจร	0.5	50	Organic IFOAM	54/3 ม.4 ต.วังท่าช้าง อ.กบินทร์บุรี จ.ปราจีนบุรี
นางสิริญา เอี่ยมศรีวงษ์	ฟ้าทะลายโจร	0.5	50	Organic IFOAM	54/3 ม.4 ต.วังท่าช้าง อ.กบินทร์บุรี จ.ปราจีนบุรี
	บัวบก	0.5	10		
	อัญชัน	0.5	10		
นางสาวสมัย เหล็กสี	ฟ้าทะลายโจร	0.5	50	Organic IFOAM	54/3 ม.4 ต.วังท่าช้าง อ.กบินทร์บุรี จ.ปราจีนบุรี
นางสาวฉวีวรรณ ทวีสุข	ฟ้าทะลายโจร	0.5	50	Organic IFOAM	54/3 ม.4 ต.วังท่าช้าง อ.กบินทร์บุรี จ.ปราจีนบุรี

3.2 จำนวนเกษตรกรแปลงใหญ่ผู้ปลูกสมุนไพร (พื้นที่ไม่น้อยกว่า 300 ไร่ หรือเกษตรกรไม่น้อยกว่า 30 ราย)1.....กลุ่ม รายละเอียด ดังนี้

ชื่อผู้ปลูก	สมุนไพรที่ปลูก	จำนวนพื้นที่ปลูก (ไร่)	ผลผลิต/ปี (Kg.)	มาตรฐาน	ที่อยู่
วิสาหกิจชุมชน เกษตรอินทรีย์ ตำบลวังท่าช้าง (ส่วนเพิ่มเติม)	ฟ้าทะลายโจร	12	1,500	Organic IFOAM	54/3 ม.4 ต.วังท่าช้าง อ.กบินทร์บุรี จ.ปราจีนบุรี
	อัญชัน	2	100		
	บัวบก	3	50		
	กระเจียว	2	50		
แผนดำเนินการ ในปีถัดไป	มะระขี้นก ขมิ้นชัน			Organic IFOAM	54/3 ม.4 ต.วังท่าช้าง อ.กบินทร์บุรี จ.ปราจีนบุรี

3.3 จำนวนมหาวิทยาลัยในพื้นที่ ที่มีการพัฒนาเรื่องการเกษตรไม่มีข้อมูล..... แห่ง

3.4 โครงสร้างพื้นฐานและสาธารณูปโภคที่จำเป็นกับการแปรรูปสมุนไพร อาทิ โรงแปรรูป โรงตาก พลังงานแสงอาทิตย์ โรงล้างสมุนไพร เป็นต้น

กลุ่มเกษตรกร/ผู้ปลูก	รายการสาธารณูปโภคที่มี	ที่อยู่	รายการสาธารณูปโภคที่ต้องการ
วิสาหกิจชุมชนเกษตรกรอินทรีย์ตำบลวังท่าช้าง	โรงตากพลังงานแสงอาทิตย์, ตู้บรอน 24 ถาด	54/3 ม.4 ตำบลวังท่าช้าง อำเภอบึงนาราง จังหวัดพิจิตร	ต้องการโรงตากพลังงานแสงอาทิตย์เพิ่มอีก 2 โรง เพื่อรองรับการตากสมุนไพรได้มากขึ้นกว่าเดิม เนื่องจากปัจจุบันมีการส่งเสริมและขยายพื้นที่การปลูกให้กับสมาชิกเพิ่มขึ้นอีก ปีละ 50 %ของสมาชิก

3.5 แหล่งตลาดสำคัญของการขายสมุนไพรของเกษตรกร

ชื่อสมุนไพร	แหล่งขาย	ปริมาณ(ตัน)/ปี
ขมิ้นชัน มะระขี้นก ฟ้าทะลายโจร อัญชัน กระเจี๊ยบ บอระเพ็ด มะนาวทอง บัวบก	มูลนิธิโรงพยาบาลเจ้าพระยาอภัยภูเบศร	ประมาณการ 10 ตัน/ปี
แผนการแปรรูปสมุนไพร	เครือข่ายเกษตรกรอินทรีย์	

หมายเหตุ แหล่งขาย เช่น โรงพยาบาล ตลาด ส่งออกนอก

4. ข้อมูลกลางทาง

4.1 จำนวนผู้ประกอบการผลิตผลิตภัณฑ์สมุนไพร ในจังหวัดพิจิตร

- SMEs ที่ผลิตผลิตภัณฑ์สมุนไพร 8 ราย ผลิตภัณฑ์ เช่น แชมพู, สบู่ , ครีมนวด, สครับขัดผิว
- วิสาหกิจชุมชนที่ผลิตผลิตภัณฑ์สมุนไพร.....2.....ราย ผลิตภัณฑ์ เช่น น้ำดื่มสมุนไพร , สบู่สมุนไพร, แชมพูสมุนไพร
- ผู้ประกอบการ OTOP ที่ผลิตผลิตภัณฑ์สมุนไพรจำนวน 836 ราย มีจำนวนผลิตภัณฑ์รวมทั้งสิ้นจำนวน 3,020 ผลิตภัณฑ์
- ข้อมูลผู้ประกอบการคัดสรรสุดยอดหนึ่งตำบล หนึ่งผลิตภัณฑ์ไทย จังหวัดพิจิตร
 - (1) ผู้ประกอบการที่เข้าร่วมการคัดสรรผลิตภัณฑ์ส่งจำนวน 1 ผลิตภัณฑ์ จำนวน 13 ราย
 - (2) ผู้ประกอบการที่เข้าร่วมการคัดสรรผลิตภัณฑ์ส่งจำนวน 2 ผลิตภัณฑ์ จำนวน 7 ราย
 - (3) ผู้ประกอบการที่เข้าร่วมการคัดสรรผลิตภัณฑ์ส่งจำนวน 3 ผลิตภัณฑ์ จำนวน 39 ราย
 - (4) ผู้ประกอบการที่เข้าร่วมการคัดสรรผลิตภัณฑ์ประเภทกลุ่ม จำนวน 26 ราย
 - (5) ผู้ประกอบการที่เข้าร่วมการคัดสรรผลิตภัณฑ์ประเภทรายเดียว จำนวน 30 ราย
 - (6) ผู้ประกอบการที่เข้าร่วมการคัดสรรผลิตภัณฑ์ประเภท SMEs จำนวน 3 ราย

- (7) ผู้ประกอบการที่เข้าร่วมการคัดสรรผลิตภัณฑ์ประเภทผู้สมัครรายเดิม จำนวน 44 ราย
 (8) ผู้ประกอบการที่เข้าร่วมการคัดสรรผลิตภัณฑ์ประเภทผู้สมัครรายใหม่ จำนวน 15 ราย

4.2 จำนวนผู้ประกอบการโรงงานผู้ผลิตผลิตภัณฑ์สมุนไพร

ภาครัฐ

- โรงพยาบาลที่ผลิตยาสมุนไพร ที่ผ่านมาตรฐาน WHO-GMP จำนวน1... โรงพยาบาล ได้แก่

โรงพยาบาล	สถานที่ตั้ง	มูลค่าการจ่ายยา/ปี (บาท)	ผลิตภัณฑ์ที่ใดบ้าง	รายการยาที่ผลิตมากที่สุด 5 อันดับ
โรงพยาบาลเจ้าพระยาอภัยภูเบศร	เลขที่ 32/7 หมู่ 12 ถนนปราจีนอนุสรณ์ ต.ท่าข้าม อ.เมือง จ.ปราจีนบุรี 25000		ภายในจังหวัดและทั่วประเทศ	1.ยาน้ำแก้ไอมะขามป้อม 2.ยาอมมะแว้ง 3.ยาแคปซูลขมิ้นชัน 4.ยาแคปซูลฟ้าทะลายโจร 5.ยาครีมไพล

- โรงพยาบาลซื้อวัตถุดิบสมุนไพรจากแหล่งใด

ชื่อเกษตรกร/วิสาหกิจ/ร้านขายส่ง	ที่อยู่	มาตรฐาน
วิสาหกิจชุมชนเกษตรอินทรีย์ตำบลวังท่าช้าง	54/3 หมู่ 4 ตำบลวังท่าช้าง อำเภอบึงนครบุรี จังหวัดปราจีนบุรี	Organic/IFOAM
วิสาหกิจชุมชนบ้านดงบัง	34 หมู่ 6 บ้านดงบัง ตำบลดงขี้เหล็ก อำเภอเมือง จังหวัดปราจีนบุรี	Organic/IFOAM

ภาคเอกชน

- โรงงานที่รับผลิตผลิตภัณฑ์สมุนไพร จำนวน1..... โรงงาน ได้แก่

ชื่อโรงงาน	ที่อยู่	ประเภทการผลิต	ประเภทผลิตภัณฑ์	มาตรฐาน	มูลค่าซื้อ-ขาย/ปี (บาท)
บริษัท อุตสาหกรรมภัณฑ์ จำกัด	เลขที่ 58/1 หมู่ 16 ถนนทางหลวงชนบทปราจีนบุรี 2001 ตำบลบ้านพระ อำเภอเมือง จังหวัดปราจีนบุรี 25000	- ผลิตผลิตภัณฑ์ตนเอง - รับผลิตผลิตภัณฑ์ผลิตภัณฑ์	- ยาแผนโบราณ - อาหารเสริม	FMP	

หมายเหตุ ประเภทผลิตภัณฑ์ ยาแผนโบราณ, อาหารเสริม, เครื่องสำอาง

5. ข้อมูลปลายทาง

5.1 บริการ (Service)

รัฐ (Health Data Center : HDC OPD และ IPD)

- มูลค่าการใช้จ่ายสมุนไพรในสถานบริการของรัฐ ปีงบประมาณ 2559 มูลค่า : 23,805,707.73 บาท
- มูลค่าการใช้จ่ายสมุนไพรในสถานบริการของรัฐ ปีงบประมาณ 2560 มูลค่า : 15,864,435.88 บาท
- มูลค่าการใช้จ่ายสมุนไพรในสถานบริการของรัฐ ปีงบประมาณ 2561 มูลค่า : 19,904,355.48 บาท
- มูลค่าการใช้จ่ายสมุนไพรในสถานบริการของรัฐ ปีงบประมาณ 2562 มูลค่า : 19,014,791.19 บาท
- มูลค่าการใช้จ่ายสมุนไพรในสถานบริการของรัฐ ปีงบประมาณ 2563 มูลค่า : 16,551,195.58 บาท
- มูลค่าการใช้จ่ายสมุนไพรในสถานบริการของรัฐ ปีงบประมาณ 2564 มูลค่า : 14,370,263.89 บาท

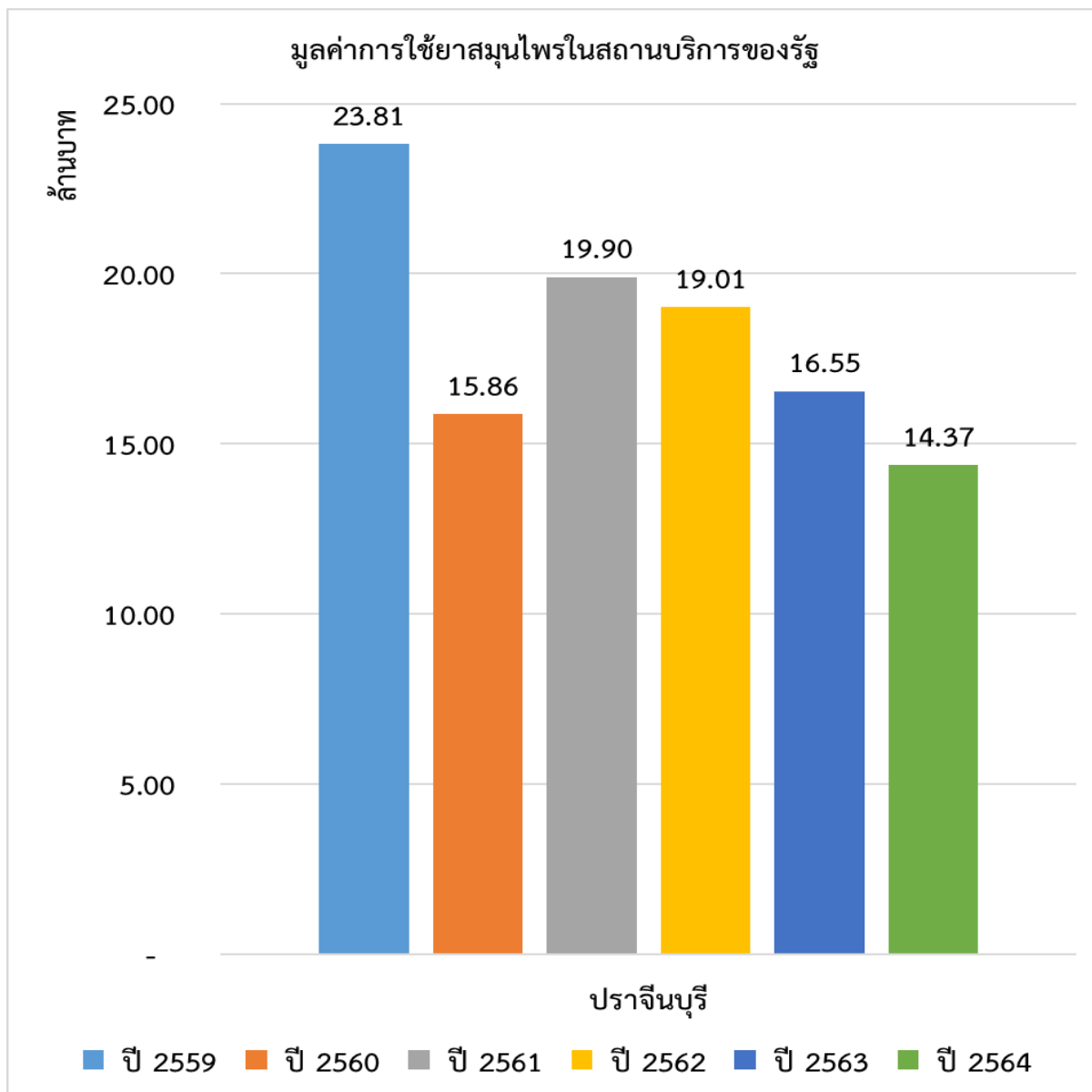

- ข้อมูลการบริการทางการแพทย์แผนไทย นวด อบและประคบสมุนไพร ปีงบประมาณ 2564
แผนกผู้ป่วยนอก รายละเอียดดังนี้

1) ข้อมูลการบริการทางการแพทย์แผนไทย (ทั้งในและนอกสถานบริการ) จำนวน 129,615 ครั้ง
อัตราค่าบริการทางการแพทย์แผนไทยฯ ราคา 250 บาท/ครั้ง คิดเป็นเงิน 32,403,750 บาท

(2) ข้อมูลบริการนวดแผนไทย (ทั้งในและนอกสถานบริการ) จำนวนจำนวน 16,757 ครั้ง
อัตราค่าบริการนวดแผนไทย ราคา 250 บาท/ครั้ง คิดเป็นเงิน 4,189,250 บาท

(3) ข้อมูลบริการอบไอน้ำสมุนไพร (ทั้งในและนอกสถานบริการ) จำนวนจำนวน 1,662 ครั้ง
อัตราค่าบริการอบไอน้ำสมุนไพร ราคา 120 บาท/ครั้ง คิดเป็นเงิน 199,440 บาท

(4) ข้อมูลบริการประคบสมุนไพร (ทั้งในและนอกสถานบริการ) จำนวนจำนวน 7,352 ครั้ง
อัตราค่าบริการประคบสมุนไพร ราคา 200 บาท/ครั้ง คิดเป็นเงิน 1,470,400 บาท

(5) ข้อมูลบริการนวดและประคบสมุนไพร (ทั้งในและนอกสถานบริการ) จำนวนจำนวน 6,503 ครั้ง
อัตราค่าบริการประคบสมุนไพร ราคา 300 บาท/ครั้ง คิดเป็นเงิน 1,950,900 บาท

รวมมูลค่าการให้บริการทางการแพทย์แผนไทย นวด อบสมุนไพรและประคบสมุนไพร แผนกผู้ป่วยนอก
ปีงบประมาณ 2564 มูลค่าทั้งสิ้น 40,213,740 บาท

(ข้อมูลเมื่อสิ้นปีงบประมาณ 2564 ณ วันที่ 8 ธันวาคม 2564)

- ข้อมูลการบริการทางการแพทย์แผนไทย นวด อบและประคบสมุนไพร ปีงบประมาณ 2564
แผนกผู้ป่วยใน รายละเอียดดังนี้

(1) ข้อมูลการบริการทางการแพทย์แผนไทย (ทั้งในและนอกสถานบริการ) จำนวน 14 ครั้ง อัตรา
ค่าบริการทางการแพทย์แผนไทยฯ ราคา 250 บาท/ครั้ง คิดเป็นเงิน 3,500 บาท

(2) ข้อมูลบริการนวดแผนไทย (ทั้งในและนอกสถานบริการ) จำนวนจำนวน 12 ครั้ง อัตรา
ค่าบริการนวดแผนไทย ราคา 250 บาท/ครั้ง คิดเป็นเงิน 3,000 บาท

(3) ข้อมูลบริการอบไอน้ำสมุนไพร (ทั้งในและนอกสถานบริการ) จำนวนจำนวน 0 ครั้ง อัตรา
ค่าบริการอบไอน้ำสมุนไพร ราคา 120 บาท/ครั้ง คิดเป็นเงิน 0 บาท

(4) ข้อมูลบริการประคบสมุนไพร (ทั้งในและนอกสถานบริการ) จำนวนจำนวน 11 ครั้ง อัตรา
ค่าบริการประคบสมุนไพร ราคา 200 บาท/ครั้ง คิดเป็นเงิน 2,200 บาท

รวมมูลค่าการให้บริการทางการแพทย์แผนไทย นวด อบสมุนไพรและประคบสมุนไพร แผนกผู้ป่วยใน
ปีงบประมาณ 2564 มูลค่าทั้งสิ้น 8,700 บาท มูลค่าการให้บริการทางการแพทย์แผนไทย รวมทุกกิจกรรมจาก
แผนกผู้ป่วยนอกและผู้ป่วยใน คิดเป็น มูลค่าทั้งสิ้น 40,222,440 บาท (ข้อมูลเมื่อสิ้นปีงบประมาณ 2564 ณ
วันที่ 8 ธันวาคม 2564)

หมายเหตุ : อัตราค่าบริการทางการแพทย์แผนไทย อ้างอิงจากอัตราค่าบริการจากโรงพยาบาลการแพทย์แผน
ไทยและการแพทย์ผสมผสาน กรมการแพทย์แผนไทยและการแพทย์ทางเลือกกระทรวงสาธารณสุข

- ข้อมูลบุคลากรในงานวิชาชีพด้านการแพทย์แผนไทยและหน่วยบริการสาธารณสุขที่ให้บริการทางการแพทย์แผนไทย การแพทย์ทางเลือกและสมุนไพร จังหวัดปราจีนบุรี

ชื่อสถานบริการ	ที่อยู่	จำนวนแพทย์แผนไทยที่ประจำ (คน)
สำนักงานสาธารณสุขจังหวัดปราจีนบุรี	104 ม.8 ต.รอบเมือง อ.เมือง จ.ปราจีนบุรี	5 (พท. 3 ,จพ.สธ. 2)
วิทยาลัยการแพทย์แผนไทยอภัยภูเบศร (นอกสังกัดกระทรวงสาธารณสุข)	225 ม.11 ต.ไม้เค็ด อ.เมือง จ.ปราจีนบุรี	18
สำนักงานสาธารณสุขอำเภอบ้านสร้าง	ม.4 ต.บ้านสร้าง อ.บ้านสร้าง จ.ปราจีนบุรี	1 (จพ.สธ.)
โรงพยาบาลเจ้าพระยาอภัยภูเบศร	32/7 ม. 12 ต.ท่างาม อ.เมือง จ.ปราจีนบุรี	21
โรงพยาบาลกบินทร์บุรี	74 ม. 5 ต.กบินทร์ อ.กบินทร์บุรี จ.ปราจีนบุรี	3 (พท.2 คน,จพ.สธ. 1 คน)
โรงพยาบาลนดี	393 ม. 1 ต.สำพันตา อ.นาดี จ.ปราจีนบุรี	2
โรงพยาบาลบ้านสร้าง	ม.4 ต.บ้านสร้าง อ.บ้านสร้าง จ.ปราจีนบุรี	1
โรงพยาบาลประจันตคาม	101/1 ม.4 ต.ประจันตคาม อ.ประจันตคาม จ.ปราจีนบุรี	3 (พท. 2 คน,จพ.สธ. 1 คน)
โรงพยาบาลศรีมหาโพธิ	ม.4 ต.ศรีมหาโพธิ อ.ศรีมหาโพธิ จ.ปราจีนบุรี	2
โรงพยาบาลศรีมโหสถ	ม.4 ต.ศรีมโหสถ อ.ศรีมโหสถ จ.ปราจีนบุรี	2
สอน.เฉลิมพระเกียรติ 60 พรรษานวมิน นทราชินี	222 ม.5 ต.หนองโพรงอ.ศรีมหาโพธิ จ.ปราจีนบุรี	1
รพ.สต.ศาลานเรศวร	ม.14 ต.บ้านพระ อ.เมือง จ.ปราจีนบุรี	1
รพ.สต.บ้านห้วยเกษียรใหญ่	ม.12 ต.ดงขี้เหล็ก อ.เมือง จ.ปราจีนบุรี	1
รพ.สต.บ้านนา	ม.5 ต.บ้านนา อ.กบินทร์บุรี จ.ปราจีนบุรี	1
รพ.สต.บ้านเกาะแดง	ม.15 ต.วังดาล อ.กบินทร์บุรี จ.ปราจีนบุรี	1
รพ.สต.นนทรี	ม.8 ต.นนทรี อ.กบินทร์บุรี จ.ปราจีนบุรี	1
รพ.สต.เขาไม้แก้ว	อ.กบินทร์บุรี จ.ปราจีนบุรี	1
รพ.สต.โปร่งสะเดา	ม.6 ต.เขาไม้แก้ว อ.กบินทร์บุรี จ.ปราจีนบุรี	1
รพ.สต.วังท่าช้าง	150 ม.3 ต.วังท่าช้าง อ.กบินทร์บุรี จ.ปราจีนบุรี	1
รพ.สต.ลาดตะเคียน	ม.5 ต.ลาดตะเคียน อ.กบินทร์บุรี จ.ปราจีนบุรี	1
รพ.สต.วังตะเคียน	ม.5 ต.วังตะเคียน อ.กบินทร์บุรี จ.ปราจีนบุรี	1
รพ.สต.คลองสิบสอง	ม.6 ต.วังท่าช้าง อ.กบินทร์บุรี จ.ปราจีนบุรี	1
รพ.สต.โพธิ์งาม	ม.10 ต.โพธิ์งาม อ.ประจันตคาม จ.ปราจีนบุรี	1
รพ.สต.บางกระเบา	ม.6 ต.บางกระเบา อ.บ้านสร้าง จ.ปราจีนบุรี	1
รพ.สต.บ้านทับลาน	396 ม.1 ต.บุพราหมณ์ อ.นาดี จ.ปราจีนบุรี	1
รพ.สต.บ้านคลองรัง	ม.5 ต.กรอกสมบุรณ์ อ.ศรีมหาโพธิ จ.ปราจีนบุรี	1
รพ.สต.ท่าตุม	ม.1 ต.ท่าตุม อ.ศรีมหาโพธิ จ.ปราจีนบุรี	1
รพ.สต.กรอกสมบุรณ์	ม. 1 ต.อ.ศรีมหาโพธิ จ.ปราจีนบุรี	1
รพ.สต.หัวหว่า	ม.3 ต.หัวหว่า อ.ศรีมหาโพธิ จ.ปราจีนบุรี	1
รพ.สต.บ้านหนองปรือน้อย	ม.9 ต.หัวหว่า อ.ศรีมหาโพธิ จ.ปราจีนบุรี	1
รพ.สต.ไผ่ชะเลียด	35/1 ม.1 ต.ไผ่ชะเลียด อ.ศรีมโหสถ จ.ปราจีนบุรี	1
รพ.สต.ศูนย์สุขภาพชุมชนศาลาไทย	138/4 ตงหน้าเมือง อ.เมือง จ.ปราจีนบุรี	1
รวม		73

- ข้อมูลหน่วยบริการสาธารณสุขจังหวัดปราจีนบุรี แบ่งตามระดับการให้บริการ สามารถแบ่งได้ ระดับ
 - 1) หน่วยบริการสาธารณสุขระดับตติยภูมิ ระดับ A จำนวน 1 แห่ง และระดับ M1 จำนวน 1 แห่ง
 - 2) หน่วยบริการสาธารณสุขระดับทุติยภูมิ ระดับ F3 จำนวน 5 แห่ง
 - 3) หน่วยบริการสาธารณสุขระดับปฐมภูมิ ประเภท รพ.สต. จำนวน 93 แห่ง และประเภท ศสม. จำนวน 2 แห่ง (ข้อมูล : เขตบริการสุขภาพที่ 6 ณ วันที่ 8 ธันวาคม 2564)
 สรุปรูปการด้านการแพทย์แผนไทยและแพทย์แผนไทยประจำ 32 แห่ง จาก 103 แห่ง คิดเป็นร้อยละ 31.06

ภาคเอกชน

มีผู้ประกอบการที่จำหน่ายผลิตภัณฑ์สมุนไพร จำนวน136.....ราย แบ่งเป็น

- ร้านยาแผนปัจจุบัน จำนวน127.....ราย
- ร้านขายยาสมุนไพร จำนวน8.....ราย
- ร้าน OTOP จำนวน-.....ราย
- ร้าน Outlet จำนวน1.....ราย

มีผู้ประกอบการที่ให้บริการที่เกี่ยวข้องกับสมุนไพร จำนวน56.....ราย แบ่งเป็น

- SPA และ Wellness จำนวน1.....ราย
- ร้านนวดแผนไทย จำนวน.....55.....ราย
- อื่นๆ จำนวนราย

มีนักท่องเที่ยวเข้ามาท่องเที่ยว/ปี จำนวน..... 2,996.....ราย แบ่งเป็น

- ชาวไทย จำนวน 2,504.....ราย
- ชาวต่างชาติ..... 492.....ราย

5.2 ระบบขนส่งมวลชน

- สถานีรถไฟ1.....แห่ง

5.3 แหล่งท่องเที่ยว ได้แก่ ศาลสมเด็จพระนเรศวรมหาราช, ตึกเจ้าพระยาอภัยภูเบศร ,พิพิธภัณฑ์สถาน

แห่งชาติปราจีนบุรี, วัดแก้วพิจิตร, วัดโบสถ์, วัดสง่างาม, อ่างเก็บน้ำจักรพงษ์, น้ำตกเขาอีโต้,แก่งหินเพลิง ,เดอะ เวิร์นน่าแอท ทับลาน, อ่างเก็บน้ำนฤดินทรจินดา, อุทยานแห่งชาติทับลาน,ภูมิภูเบศร, โบราณสถาน เมืองศรีมโหสถ,วัดรัตนเนตตาราม(วัดล้านหอย) ฯลฯ

ข้อมูลพื้นฐานเมืองสมุนไพร มหาสารคาม



แบบสอบถามข้อมูลเมืองสมุนไพร

1. ความเชื่อมโยงแผนพัฒนาจังหวัด/แผนยุทธศาสตร์จังหวัด 5 ปี พ.ศ.2566 – 2570

จังหวัดมหาสารคามได้นำประเด็นการพัฒนาเมืองสมุนไพรจังหวัดมหาสารคามเป็นประเด็นขับเคลื่อนการพัฒนาแบบการเพิ่มประสิทธิภาพการบริหารราชการในจังหวัดมหาสารคามให้มีผลสัมฤทธิ์สูง (High Performance Province : HPP) ประจำปีงบประมาณ 2565 เพื่อให้เกิดการดำเนินงานอย่างบูรณาการร่วมกันของทุกหน่วยงานที่เกี่ยวข้อง โดยมีเป้าหมายให้เกษตรกรผู้ปลูกพืชสมุนไพรในจังหวัดมหาสารคามมีรายได้เพิ่มขึ้น ขจัดปัญหาความยากจน และเพิ่มศักยภาพของกลุ่มวิสาหกิจชุมชนให้สามารถแปรรูปวัตถุดิบสมุนไพรเบื้องต้น และผลิตภัณฑ์สมุนไพรที่มีคุณภาพกระจายสู่ตลาดในวงกว้าง และจังหวัดมหาสารคามได้ยกให้ประเด็นการพัฒนาเมืองสมุนไพรเป็นประเด็นการพัฒนาตามแผนยุทธศาสตร์จังหวัดมหาสารคามในปี พ.ศ. 2565-2570 เพื่อให้เกิดการพัฒนาเมืองสมุนไพรจังหวัดมหาสารคามอย่างต่อเนื่องและยั่งยืนโดยแผนพัฒนาจังหวัดมหาสารคาม 5 ปี พ.ศ. 2566 - 2570 กำหนดเป้าหมายการพัฒนาจังหวัดมหาสารคาม ภายใต้วิสัยทัศน์ “เกษตรกรรมยั่งยืน นำภูมิปัญญาสร้างคุณค่า พัฒนาการค้าการลงทุนสู่สังคมมีสุข ภายใต้สิ่งแวดล้อมที่ดี” มีประเด็นการพัฒนาจังหวัดที่เกี่ยวข้อง คือ

ประเด็นการพัฒนา : ส่งเสริมและพัฒนาการผลิตภาคการเกษตรเพื่อสร้างรายได้กับเกษตรกร

วัตถุประสงค์ : 1. เพื่อเป็นการสร้างมูลค่าเพิ่มให้กับภาคการเกษตร 2. เพื่อเพิ่มช่องทางการตลาดสำหรับเกษตรกร 3. เพื่อพัฒนาคุณภาพและเพิ่มศักยภาพการผลิต

เป้าหมายและตัวชี้วัด : 1. ภาคการเกษตรมีความเข้มแข็งและสามารถสร้างมูลค่าเพิ่มให้กับจังหวัด

2. การพัฒนาเศรษฐกิจของจังหวัดเติบโตอย่างสมดุลและยั่งยืน 3. ประชาชนมีคุณภาพชีวิตที่ดี

แผนงาน : ส่งเสริมการสร้างมูลค่าเพิ่ม และแปรรูปผลผลิตทางการเกษตร

(รายละเอียดตามเอกสารไฟล์ชื่อ แผนพัฒนาจังหวัดปราจีนบุรี 2566-2570 :

https://drive.google.com/drive/folders/1xByn_T2efwmm7AUO578H5ekE9zUFJbx?usp=sharing)

ข้อมูลจาก : สำนักงานจังหวัดปราจีนบุรี

2. ผังเชื่อมโยงการดำเนินงานเมืองสมุนไพร ที่เชื่อมโยงกับแผนปฏิบัติการด้านสมุนไพรแห่งชาติ ฉบับที่ 2

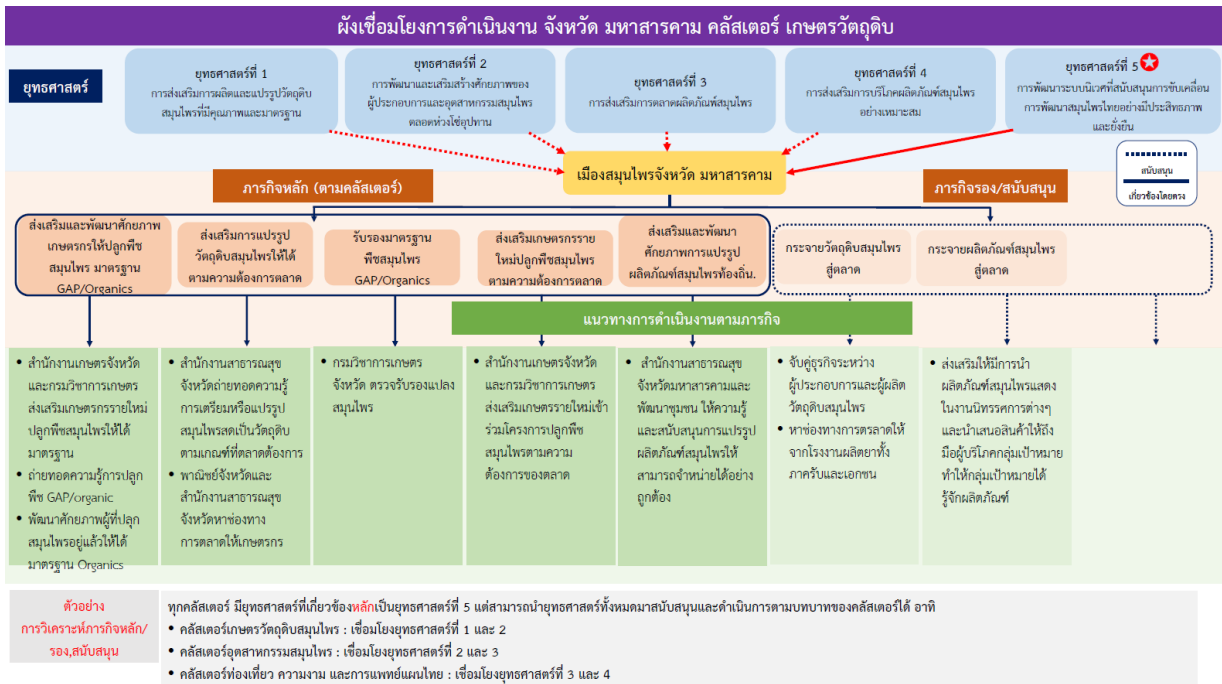

3. ข้อมูลต้นทาง

3.1 จำนวนเกษตรกรผู้ปลูกสมุนไพร364.....ราย และกลุ่มเกษตรกร 13 กลุ่ม พื้นที่ปลูก 428 ไร่ รายละเอียด ดังนี้

(รายละเอียดตามเอกสารไฟล์ชื่อ ข้อมูลเกษตรกรปลูกสมุนไพรจังหวัดมหาสารคาม :

<https://drive.google.com/drive/folders/1omdY2n7WLBGebdJGLjgGykDp2gogUYLm?usp=sharing>

3.2 จำนวนเกษตรกรแปลงใหญ่ผู้ปลูกสมุนไพร (พื้นที่ไม่น้อยกว่า 300 ไร่ หรือเกษตรกรไม่น้อยกว่า 30 ราย) จำนวน 4 แปลง ...174....ราย รายละเอียด ดังนี้

ชื่อผู้ปลูก (ประธานกลุ่ม)	สมุนไพรที่ปลูก	จำนวนพื้นที่ปลูก (ไร่)	ผลผลิต/ปี (Kg.)	มาตรฐาน	ที่อยู่
นางจันทร์เพ็ญ คำวิจิต	กระชาย	2	4,000	GAP/Organics	สมุนไพรแปลงใหญ่ หมู่ที่ 8 บ้านหมี ต.เขาว อ.เมือง จ.มหาสารคาม
	ขมิ้นชัน	7	21,000		
นายพิมล นามล้ำ	ขมิ้นชัน	9	27,000	GAP/Organics	แปลงใหญ่สมุนไพร หมู่ที่ 4 บ้านหนองบ้าน ต.หนองคู อ.นาइन จ.มหาสารคาม
	ไพล	2	8,000		
	ว่านชักมดลูก	4	15,000		
นางดวงเดือน ปะติตั้งใจ	ขมิ้นชัน	75	225,000	GAP/Organics	แปลงใหญ่สมุนไพร หมู่ที่ 6 บ้านเขาค้อ ต.แคน อ.วาปีปทุม จ.มหาสารคาม
	ไพล	24	96,000		
	ว่านนางคำ	5	10,000		
	ว่านชักมดลูก	5	10,000		

ชื่อผู้ปลูก (ประธานกลุ่ม)	สมุนไพรที่ปลูก	จำนวน พื้นที่ปลูก (ไร่)	ผลผลิต/ปี (Kg.)	มาตรฐาน	ที่อยู่
นางสาวขวัญทอง เทียมเทศแก้ว	ขมิ้นชัน ไพล	27 10	81,000 4,000	GAP/ Organics	แปลงใหญ่สมุนไพร หมู่ที่ 7 บ้านโคกไร่ใหญ่ ต.จัว บา อ.วาปีปทุม จ.มหาสารคาม

3.3 จำนวนมหาวิทยาลัยในพื้นที่ ที่มีการพัฒนาเรื่องการเกษตร2..... แห่ง รายละเอียด ดังนี้

ชื่อมหาวิทยาลัย	โครงการ
มหาวิทยาลัยมหาสารคาม	โครงการขับเคลื่อนเศรษฐกิจฐานรากด้วยการยกระดับการบูรณาการห่วง โซ่สมุนไพรครบวงจร จังหวัดมหาสารคาม
มหาวิทยาลัยราชภัฏมหาสารคาม	โครงการพัฒนาการแปรรูปสมุนไพรในท้องถิ่น

3.4 โครงสร้างพื้นฐานและสาธารณูปโภคที่จำเป็นกับการแปรรูปสมุนไพร อาทิ โรงแปรรูป โรงตาก พลังงานแสงอาทิตย์ โรงล้างสมุนไพร เป็นต้น

กลุ่มเกษตรกร/ผู้ปลูก	รายการสาธารณูปโภคที่มี	ที่อยู่	รายการสาธารณูปโภค ที่ต้องการ
วิสาหกิจชุมชนไร่สดใส	ไม่มี	เลขที่ 97 หมู่ที่ 6 บ้านเข วาค้อ ต.แค อ.วาปีปทุม จ.มหาสารคาม	1. โรงล้างสมุนไพร 2. โรงตากพลังงาน 3. โรงเก็บวัตถุดิบสมุนไพร เพื่อเพิ่มศักยภาพการผลิต วัตถุดิบสมุนไพรที่ได้ คุณภาพ จำนวนมากตาม ความต้องการของตลาด
วิสาหกิจชุมชนผู้ปลูก สมุนไพรตำบลหนองคู	ไม่มี	กลุ่มสมุนไพรบ้านหนอง บ้าน หมู่ที่ 4 บ้านหนอง บ้าน ต.หนองคู อ.นาดี จ.มหาสารคาม	1. โรงล้างสมุนไพร 2. โรงตากพลังงาน 3. โรงเก็บวัตถุดิบสมุนไพร
วิสาหกิจชุมชนสมุนไพร บ้านหนองเหล็ก	โรงล้าง 1 แห่ง โรงตากธรรมชาติ 1 แห่ง โรงเก็บ 1 แห่ง	73 หมู่ที่ 20 ต.หนองเหล็ก อ.โกสุมพิสัย จ.มหาสารคาม	ต้องการโรงตากพลังงาน แสงอาทิตย์ จำนวน 1 แห่ง เพื่อให้การตาก สมุนไพรมีคุณภาพไม่มีสิ่ง แปลกปลอมเจอปน

3.5 แหล่งตลาดสำคัญของการขายสมุนไพรของเกษตรกร (รายละเอียดของสมุนไพรที่ส่งรพ. มหาสารคาม ตามเอกสารเรื่อง แผนการจัดซื้อวัตถุดิบสมุนไพรงานเภสัชกรรม ปี 2564-2565)

ชื่อสมุนไพร	แหล่งขาย	ปริมาณ(กก.)/ปี
ขมิ้นชัน (แห้ง)	- โรงพยาบาลมหาสารคาม	1,400

	- โรงพยาบาลร้อยเอ็ด	1,000
	- โรงพยาบาลสุวรรณภูมิ	3,000
	- โรงพยาบาลสุรินทร์	3,000
	- จุฬาลงกรณ์มหาวิทยาลัย	3,000
	- ร้านนวด สปา	500
ไพล (สด)	- โรงพยาบาลมหาสารคาม	1,400
	- โรงพยาบาลสุวรรณภูมิ	1,400
	- ร้านนวด สปา	500
มะขามป้อม (แห้ง)	- โรงพยาบาลมหาสารคาม	2,000
ว่านนางคำ (แห้ง)	- ร้านนวด สปา	1,000
ว่านขี้มดลูก (แห้ง)	- ร้านนวด สปา	1,000
กระเจี๊ยบแดง (แห้ง)	- โรงพยาบาลมหาสารคาม	500
พญาอ	- โรงพยาบาลมหาสารคาม	700

หมายเหตุ แหล่งขาย เช่น โรงพยาบาล ตลาด ส่งออกนอก

4. ข้อมูลกลางทาง

4.1 จำนวนผู้ประกอบการผลิตผลิตภัณฑ์สมุนไพร ในพื้นที่

- SMEs ที่ผลิตผลิตภัณฑ์สมุนไพร.....1.....ราย ผลิตภัณฑ์อะไรบ้าง

1. หจก.โอลิสสา

- โอลิสสาโลชั่นบำรุงผิวหน้าน้ำมันรำข้าว
- โอลิสสาสบู่ น้ำมันรำข้าว
- โอลิสสาครีมบำรุงผิวน้ำมันรำข้าว

- OTOP ที่ผลิตผลิตภัณฑ์สมุนไพร...6.....ราย ผลิตภัณฑ์อะไรบ้าง

1. กลุ่ม otop โสสิริ

- แชมพูสมุนไพร
- เครื่องสำอางสมุนไพร

2. กลุ่ม otop อำเภอเมือง (081-6625417/080-3249898)

- เครื่องดื่มสมุนไพร น้ำกระเจี๊ยบ
- ข้าวคั่วสมุนไพร/ข้าวแต่นสมุนไพร

3. กลุ่ม otop ตำบลเมืองเตา อำเภอพยัคฆภูมิพิสัย (063-0167187)

- ลูกประคบสมุนไพร

4. กลุ่ม otop อำเภอโกสุมพิสัย (087-9482030)

- ชาใบมะขาม
- ชาตรีรส
- ชากระเจี๊ยบ

5. กลุ่ม otop อำเภอเชียงยืน (090-4523819)

- ยาดมสมุนไพรเพื่อสุขภาพ
 - ข้าวเปียบสมุนไพร
6. กลุ่ม otop อำเภอศรีบุญเรือง (096-9463981)
- ชาใบหม่อนผสมกระเจี๊ยบและหญ้าหวาน
 - ชาสมุนไพรกิ่งหยก
- วิสาหกิจชุมชนที่ผลิตผลิตภัณฑ์สมุนไพร.....3.....ราย ผลิตภัณฑ์อะไรบ้าง
1. กลุ่มวิสาหกิจชุมชนมะค่าทรัพย์ทวี
 - หมอนสมุนไพร
 - ลูกประคบสมุนไพร
 2. กลุ่มวิสาหกิจชุมชนไร่สดใส
 - ขมิ้นชันผง
 - กระเจี๊ยบแดงผง
 - ไพลผง
 - สบู่ขมิ้นชัน
 - สครับสมุนไพร
 3. กลุ่มวิสาหกิจชุมชนข้าวฮางกุดรัง
 - กระจายข้าวแคปซูล
 - ข้าวฮางกล้อง+กระจายข้าว

4.2 จำนวนผู้ประกอบการโรงงานผู้ผลิตผลิตภัณฑ์สมุนไพร

ภาครัฐ

- โรงพยาบาลที่ผลิตยาสมุนไพร ที่ผ่านมาตรฐาน WHO-GMP จำนวน1..... โรงพยาบาล ได้แก่

โรงพยาบาล	สถานที่ตั้ง	มูลค่าการจ่ายยา/ปี (บาท)	ผลิตส่งที่ใดบ้าง	รายการยาที่ผลิตมากที่สุด 5 อันดับ
โรงพยาบาลมหาสารคาม	168 ถ.ผดุงวิทย์ ต.ตลาด อ.เมือง จ.มหาสารคาม 44000	850,000	- โรงพยาบาลมหาสารคาม - โรงพยาบาลชุมชนในในจังหวัดมหาสารคาม จำนวน 12 แห่ง (ทุกแห่ง)	1.ยาน้ำแก้ไอมะขามป้อม 2.ยาหม่องไพล 3.ลูกประคบ 4.ยาน้ำโคคลาน 5.ยาน้ำแก้ไอตำรับอีสาน

- โรงพยาบาลซื้อวัตถุดิบสมุนไพรจากแหล่งใด รายละเอียดตามเอกสารชื่อ รายงานมูลค่าการสั่งซื้อสมุนไพร

ชื่อเกษตรกร/วิสาหกิจ/ร้านขายส่ง	ที่อยู่	มาตรฐาน
นางดวงเดือน ปะติตั้งโช	อ.วาปีปทุม จ.มหาสารคาม	GAP และ organics
นางสมจิต	อ.กุดรัง จ.มหาสารคาม	GAP
นายสุนทร	อ.โกสุมพิสัย จ.มหาสารคาม	GAP
นายวีระชาติ	อ.เมือง จ.มหาสารคาม	GAP
บ.ประชารัฐ	อ.เมือง จ.มหาสารคาม	GAP
ร้านยาดีเกสส์	อ.เมือง จ.ขอนแก่น	GAP
วาสา สอนเจริญ	อ.โกสุมพิสัย จ.มหาสารคาม	GAP

- โรงงานที่รับผลิตผลิตภัณฑ์สมุนไพร จำนวน7..... โรงงาน ได้แก่

ชื่อโรงงาน	ที่อยู่	ประเภทการผลิต	ประเภทผลิตภัณฑ์	มาตรฐาน	มูลค่าซื้อ-ขาย/ ปี (บาท)
ร้านสมานเภสัช	8 ซ.3 ถ.ศรี มหาสารคาม ต.ตลาด อ.เมือง จ.มหาสารคาม 44000	- ผลิตเอง - รับจ้างผลิต	ยาแผนโบราณ, อาหาร เสริม, เครื่องสำอาง	GMP	2,000,000
ร้านทองอินทร์เภสัช	1348/23 ซ.บูรพาอุทิศ ถ.สมถวิลราษฎร์ ต. ตลาด อ.เมือง จ. มหาสารคาม 44000	- ผลิตเอง - รับจ้างผลิต	ยาแผนโบราณ, อาหาร เสริม, เครื่องสำอาง	GMP	2,000,000
ร้านทองอินทร์เภสัช2	158 ม.11 ต.แว้งนาง อ.เมือง จ.มหาสารคาม	- ผลิตเอง - รับจ้างผลิต	ยาแผนโบราณ, อาหาร เสริม, เครื่องสำอาง	GMP	1,000,000
ว่านทิพย์โฮสเทล	7/1 บ.แมด ถ.เสมา ต.ตลาด อ.เมือง จ.มหาสารคาม	- ผลิตเอง	ยาแผนโบราณ, อาหาร เสริม	GMP	ไม่เปิดเผยข้อมูล
นรา มายด์ เฮิร์บ	300 ม.11 ต.แว้งนาง อ.เมือง จ.มหาสารคาม	- ผลิตเอง	ยาแผนโบราณ, อาหาร เสริม, เครื่องสำอาง	GMP	ไม่เปิดเผยข้อมูล
สถานปฏิบัติการ ฟาร์มแคร์ ฟาร์มชูติ คอล	41/1 ถนนท่าขอนยาง- บ้านชี ม.20 ต.ขาม เรียง อ.กันทรวิชัย จ. มหาสารคาม 44150	- ผลิตเอง - รับจ้างผลิต	ยาแผนโบราณ, อาหาร เสริม, เครื่องสำอาง	GMP	3,000,000
ทิพย์เภสัช	177 ถ.นาสีนวน-ขาม เรียง ม.12 ต.นาสีนวน อ.กันทรวิชัย 44150	- ผลิตเอง - รับจ้างผลิต	ยาแผนโบราณ, อาหาร เสริม, เครื่องสำอาง	GMP	2,500,000

หมายเหตุ ประเภทผลิตภัณฑ์ ยาแผนโบราณ, อาหารเสริม, เครื่องสำอาง

5. ข้อมูลปลายทาง

5.1 บริการ (Service)

รัฐ (Health Data Center : HDC OPD และ IPD) ปีงบประมาณ 2564

- มูลค่าการใช้จ่ายสมุนไพรในสถานบริการของรัฐ ปีงบประมาณ 2559 มูลค่า : 15,372,278.23 บาท
- มูลค่าการใช้จ่ายสมุนไพรในสถานบริการของรัฐ ปีงบประมาณ 2560 มูลค่า : 18,077,308.23 บาท
- มูลค่าการใช้จ่ายสมุนไพรในสถานบริการของรัฐ ปีงบประมาณ 2561 มูลค่า : 20,522,006.52 บาท
- มูลค่าการใช้จ่ายสมุนไพรในสถานบริการของรัฐ ปีงบประมาณ 2562 มูลค่า : 21,272,232.96 บาท
- มูลค่าการใช้จ่ายสมุนไพรในสถานบริการของรัฐ ปีงบประมาณ 2563 มูลค่า : 21,739,423.34 บาท
- มูลค่าการใช้จ่ายสมุนไพรในสถานบริการของรัฐ ปีงบประมาณ 2564 มูลค่า : 19,099,874.57 บาท

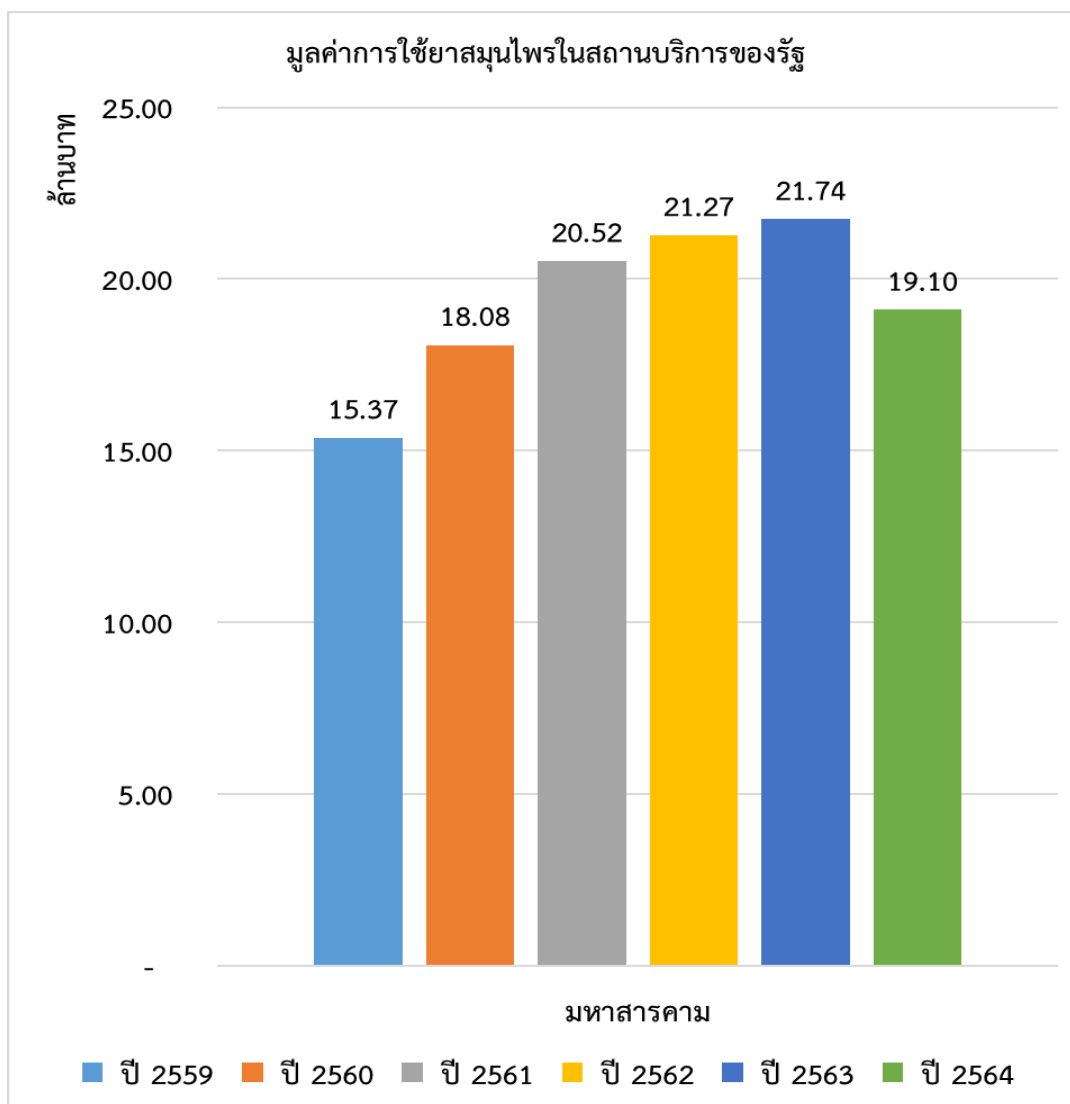

- ข้อมูลการนัด อบ ประคบสมุนไพร จำนวน338,953..... ครั้ง คิดเป็นเงิน 51,728,100 บาท
- บริการด้านการแพทย์แผนไทยและแพทย์แผนไทยประจำ (ประจำที่ไต่บ้าง แต่ละที่มีก็ราย)
- บริการด้านการแพทย์แผนไทยและแพทย์แผนไทยประจำ 19 แห่ง จาก 189 แห่ง คิดเป็นร้อยละ 10.05

ชื่อสถานบริการ	ที่อยู่	จำนวนแพทย์แผนไทยที่ประจำ (คน)
โรงพยาบาลมหาสารคาม	อ.เมือง จ.มหาสารคาม	14
โรงพยาบาลแกดดำ	อ.แกดดำ	2
โรงพยาบาลนาตูน	อ.นาตูน	2
โรงพยาบาลวาปีปทุม	อ.วาปีปทุม	3
รพ.สต.เสื่อโก้ก	อ.วาปีปทุม	1
รพ.สต.วังปทุม	อ.วาปีปทุม	1
โรงพยาบาลยางสีสุราช	อ.ยางสีสุราช	2
โรงพยาบาลนาเชือก	อ.นาเชือก	4
โรงพยาบาลบรบือ	อ.บรบือ	4
รพ.สต.บ่อใหญ่	อ.บรบือ	1
โรงพยาบาลกุดรัง	อ.กุดรัง	2
โรงพยาบาลกันทรวิชัย	อ.กันทรวิชัย	2
โรงพยาบาลเชียงยืน	อ.เชียงยืน	3
รพ.สต.บ้านแบก	อ.ชื่นชม	1
โรงพยาบาลโกสุมพิสัย	อ.โกสุมพิสัย	4
รพ.สต.บ้านเขื่อน	อ.โกสุมพิสัย	1
โรงพยาบาลชื่นชม	อ.ชื่นชม	2
สอน.เฉลิมพระเกียรติกระบาก	อ.ชื่นชม	1
โรงพยาบาลพยัคฆภูมิพิสัย	อ.พยัคฆภูมิพิสัย	4
รวม		54

ภาคเอกชน

มีผู้ประกอบการที่จำหน่ายผลิตภัณฑ์สมุนไพร จำนวน190.....ราย แบ่งเป็น

- ร้านยาแผนปัจจุบัน จำนวน145.....ราย
- ร้านขายยาสมุนไพร จำนวน13.....ราย
- ร้าน OTOP จำนวน30.....ราย
- ร้าน Outlet จำนวน2.....ราย

มีผู้ประกอบการที่ให้บริการที่เกี่ยวข้องกับสมุนไพร จำนวน68.....ราย แบ่งเป็น

- SPA และ Wellness จำนวน1.....ราย
- ร้านนวดแผนไทย จำนวน.....67.....ราย

มีนักท่องเที่ยวเข้ามาท่องเที่ยว/ปี จำนวน.....158,278.....ราย แบ่งเป็น

- ชาวไทย จำนวน158,217....ราย
- ชาวต่างชาติ.....61.....ราย

**** ข้อมูลจากกระทรวงการท่องเที่ยวและกีฬา หัวข้อสรุปจำนวนผู้เยี่ยมชมเยือนและรายได้จากผู้เยี่ยมชมเยือน มกราคม – พฤศจิกายน 2564**

(https://www.mots.go.th/more_news_new.php?cid=630)

5.2 ระบบขนส่งมวลชน

- สนามบินไม่มี..... แห่ง
- สถานีรถไฟไม่มี.....แห่ง
- สถานีรถขนส่งผู้โดยสาร จำนวน 1 แห่ง

5.3 มีแหล่งท่องเที่ยว ได้แก่ 1. พระบรมธาตุนาคูน 2. สะพานไม้แกดำ

ข้อมูลพื้นฐานเมืองสมุทรไพร อุดรธานี



แบบสอบถามข้อมูลเมืองสมุนไพร

1. ความเชื่อมโยงแผนพัฒนาจังหวัด/แผนยุทธศาสตร์จังหวัด 5 ปี พ.ศ.2566 – 2570

แผนพัฒนาจังหวัดอุดรธานี 5 ปี พ.ศ. 2566 - 2570 กำหนดเป้าหมายการพัฒนาจังหวัดอุดรธานี ภายใต้วิสัยทัศน์ “เมืองอัจฉริยะ ศูนย์กลางการค้าการลงทุน การท่องเที่ยวและไมซ์ ในอนุภูมิภาคกลุ่มน้ำโขง” โดยมีประเด็นการพัฒนาจังหวัดที่เกี่ยวข้อง คือ

ประเด็นการพัฒนาจังหวัด : การยกระดับมาตรฐานอุตสาหกรรมไมซ์การกีฬา การท่องเที่ยวเชิงคุณค่า โดยใช้ศักยภาพ และอัตลักษณ์ของจังหวัดอุดรธานีรองรับการแข่งขันทุกรูปแบบ

วัตถุประสงค์ : 1 เพื่อยกระดับผู้ประกอบการและบุคลากรด้านอุตสาหกรรมไมซ์ การท่องเที่ยว เมืองสมุนไพร เมืองกีฬา แบบคู่ขนานรองรับการให้บริการนักท่องเที่ยวคุณภาพสูง

2 เพื่อยกระดับมาตรฐานของแหล่งท่องเที่ยว สถานที่จัดงานไมซ์สถานประกอบการ ด้านกีฬา สุขภาพ ความงาม และแพทย์แผนไทย ผลิตภัณฑ์ชุมชน ท่องเที่ยวโดยชุมชนเพื่อเชื่อมโยงการท่องเที่ยวเชิงธุรกิจ

3 เพื่อออกแบบสร้างนวัตกรรมพัฒนาต่อยอด ศักยภาพและอัตลักษณ์ผลิตภัณฑ์และสินค้า ทางด้านการท่องเที่ยวเชิงอนุรักษ์ สร้างสรรค์ วัฒนธรรม ศรัทธา ความเชื่อสุขภาพ ความงามและแพทย์แผนไทยให้มีมูลค่าสูงรองรับการท่องเที่ยว

เป้าหมายและตัวชี้วัด : 1 ผู้ประกอบการและบุคลากรด้านอุตสาหกรรมไมซ์ การท่องเที่ยว และการกีฬา ได้รับใบรับรองมาตรฐานวิชาชีพตามสาขา เพิ่มขึ้นร้อยละ 10

2 จำนวนแหล่งท่องเที่ยวและบริการด้านกีฬา และสุขภาพ ได้รับรองมาตรฐานจากหน่วยงานที่เกี่ยวข้อง เพิ่มขึ้นร้อยละ 20 จากรอบปีที่ผ่านมา

3 สถานประกอบการไมซ์ได้มาตรฐานTMVS (Thailand MICE Venue Standard) ร้อยละ 30 ให้เป็น AMVS (ASEAN MICE Venue Standards) อย่างน้อย 2 แห่ง

4 จำนวนผลิตภัณฑ์ สินค้า และบริการ ทางการท่องเที่ยวกีฬา สุขภาพ เชื่อมโยงเส้นทาง การท่องเที่ยวไมซ์ น้อยกว่าระดับพรีเอี่ยม 20 ผลิตภัณฑ์ เส้นทางท่องเที่ยว 10 เส้นทาง

5 GPP จากการท่องเที่ยวเชิงอนุรักษ์ สร้างสรรค์วัฒนธรรม ศรัทธา ความเชื่อ กีฬาสุขภาพ ความงาม และแพทย์แผนไทย การกีฬา อุตสาหกรรมไมซ์ เพิ่มขึ้นร้อยละ 5 ต่อปี เทียบจากปีที่ผ่านมา

6 มูลค่าการจำหน่ายผลิตภัณฑ์ชุมชนเพิ่มขึ้นร้อยละ 7 จากรอบปีที่ผ่านมา

7 มูลค่าของอุตสาหกรรมการกีฬาเพิ่มขึ้น ร้อยละ 3

8 อัตราการเข้าพักเพิ่มขึ้นร้อยละ 60 จากเดิม 40.63 จากปี ก่อน

9 ระยะเวลาพำนักเฉลี่ยของนักท่องเที่ยว (วัน) เพิ่มขึ้นเป็น 2.5 วัน จากเดิม 2.04 จากปี 63 รายได้จากการท่องเที่ยวของผู้เยี่ยมเยือนชาวไทย/รายได้จากการท่องเที่ยวเพิ่มขึ้น ร้อยละ 10 จากรอบปี 2563

แผนงาน : สร้างและสนับสนุนคลัสเตอร์เมืองไมซ์ เมืองกีฬา เมืองสมุนไพร เมืองมรดกโลก เพื่อให้เกิดความเข้มแข็งของเครือข่าย ความร่วมมือด้านการประชาสัมพันธ์และเพิ่ม โอกาสทางการตลาดทั้งในและต่างประเทศ

(รายละเอียดตามเอกสารไฟล์ชื่อ แผนพัฒนาจังหวัดอุดรธานี 2566-2570 :

https://drive.google.com/drive/folders/1xByn_T2efw7m7AUO578H5ekE9zUFJbx?usp=sharing)

ข้อมูลจาก : สำนักงานจังหวัดอุดรธานี

2. ผังเชื่อมโยงการดำเนินงานเมืองสมุนไพร ที่เชื่อมโยงกับแผนปฏิบัติการด้านสมุนไพรแห่งชาติ ฉบับที่ 2



3. ข้อมูลต้นทาง

3.1 จำนวนเกษตรกรผู้ปลูกสมุนไพร ...415..ราย พื้นที่ปลูก 234.05 ไร่ ปริมาณผลผลิตรวม 165.87 ตัน/ปี

(รายละเอียดตามเอกสารไฟล์ : [ฐานข้อมูลผู้ปลูกสมุนไพร รวมเล่ม ปี 64 : https://bit.ly/3tmdCT](https://bit.ly/3tmdCT))

3.2 จำนวนมหาวิทยาลัยในพื้นที่ ที่มีการพัฒนาเรื่องการเกษตร แห่ง รายละเอียด ดังนี้

(อยู่ระหว่างสอบถามข้อมูล)

3.3 โครงสร้างพื้นฐานและสาธารณูปโภคที่จำเป็นกับการแปรรูปสมุนไพร อาทิ โรงแปรรูป โรงตากพลังงานแสงอาทิตย์ โรงล้างสมุนไพร เป็นต้น

กลุ่มเกษตรกร/ผู้ปลูก	รายการสาธารณูปโภคที่มี	ที่อยู่	รายการสาธารณูปโภคที่ต้องการ
รพ.ห้วยเก็ง	โรงตากพลังงานแสงอาทิตย์	รพ.ห้วยเก็ง อ.กุมภวาปี จ.อุดรธานี	-
โรงเรียน ตชด. บ้านนาชมภู	โรงตากพลังงานแสงอาทิตย์	ต.บ้านก้อง อ.นายาง จ.อุดรธานี	-
โรงเรียนตำรวจตระเวนชายแดน อ.น้ำโสม	โรงตากพลังงานแสงอาทิตย์	ต.น้ำโสม อ.น้ำโสม จ.อุดรธานี	-

3.4 แหล่งตลาดสำคัญของการขายสมุนไพรของเกษตรกร

ชื่อสมุนไพร	แหล่งขาย	ปริมาณ(ตัน)/ปี
ขมิ้นชัน	- รพ.ห้วยเกิ้ง อ.กุมภวาปี จ.อุดรธานี - รพ.อุดรธานี อ.เมือง จ.อุดรธานี	-

หมายเหตุ แหล่งขาย เช่น โรงพยาบาล ตลาด ส่งออกนอก

4. ข้อมูลกลางทาง

4.1 จำนวนผู้ประกอบการผลิตผลิตภัณฑ์สมุนไพร ในพื้นที่

- SMEs ที่ผลิตผลิตภัณฑ์สมุนไพร.....ไม่มีข้อมูล.....ราย ผลิตภัณฑ์อะไรบ้าง

- OTOP ที่ผลิตผลิตภัณฑ์สมุนไพร.....127.....ราย ผลิตภัณฑ์อะไรบ้าง

เช่น น้ำหมากเม่า, อมยี้กกาแปสมุนไพร, ชาสมุนไพร, ลูกประคบสมุนไพร, ครีมอาบน้ำสมุนไพร, ยาสีฟันสมุนไพร เป็นต้น

- วิสาหกิจชุมชนที่ผลิตผลิตภัณฑ์สมุนไพร.....62.....ราย ผลิตภัณฑ์อะไรบ้าง

เช่น แป้งสมุนไพร, สมุนไพรยอดอง, พิมเสนน้ำ, ลูกประคบ, สมุนไพรอบตัว, สมุนไพรขัดหน้า, หมอนสมุนไพร, รองเท้าสมุนไพร, ชากฤษณา, สบู่สมุนไพร, ขมิ้นขัดผิว, มะขามขัดผิว, ข้าวเกรียบสมุนไพร, น้ำหอมกฤษณากลิ่น เป็นต้น

4.2 จำนวนผู้ประกอบการโรงงานผู้ผลิตผลิตภัณฑ์สมุนไพร

ภาครัฐ

- โรงพยาบาลที่ผลิตยาสมุนไพร ที่ผ่านมาตรฐาน WHO-GMP จำนวน1..... โรงพยาบาล ได้แก่

โรงพยาบาล	สถานที่ตั้ง	มูลค่าการจ่าย ยา/ปี (บาท)	ผลิตส่งที่ใดบ้าง	รายการยาที่ผลิต มากที่สุด 5 อันดับ
โรงพยาบาลห้วยเกิ้ง	5 หมู่ 4 ต.ห้วยเกิ้ง อ.กุมภวาปี จ.อุดรธานี 41110	ปี 2563 จำนวน 1,811,100 บาท ปี 2564 จำนวน 1,564,700 บาท ปี 2565 จำนวน 1,793,600 บาท	โรงพยาบาลทุกแห่งใน จังหวัดอุดรธานี (น้ำมันกัญชาขมิ้นทอง ผลิตให้โรงพยาบาลใน เขตสุขภาพที่ 8)	1.น้ำมันกัญชาขมิ้นทอง 2.ขมิ้นชันแคปซูล 3.ฟ้าทะลายโจรแคปซูล 4.เถาว์ลิขัยเปรียงแคปซูล 5.มะขามแขกแคปซูล 6.ยามสมเพชรสังฆาตแคปซูล

- โรงพยาบาลซื้อวัตถุดิบสมุนไพรจาก 2 แหล่ง

ชื่อเกษตรกร/วิสาหกิจ/ร้านขายส่ง	ที่อยู่	มาตรฐาน
บริษัทธงทอง โอสด จำกัด	65 ตำบล หมู่ 8 ตำบล บางขวัญ อำเภอ เมืองฉะเชิงเทรา ฉะเชิงเทรา	GMP PIC/S
บริษัท เจริญสุข ฟาร์มา ซัพพลาย จำกัด	35/1 ซอย 2 หมู่ 4 ตำบล ห้วยดั่น อำเภอ ดอนตูม นครปฐม	GMP

ภาคเอกชน

- โรงงานที่รับผลิตผลิตภัณฑ์สมุนไพร จำนวนไม่มีข้อมูล..... โรงงาน ได้แก่

หมายเหตุ ประเภทผลิตภัณฑ์ ยาแผนโบราณ, อาหารเสริม, เครื่องสำอาง

5. ข้อมูลปลายทาง

5.1 บริการ (Service)

รัฐ (Health Data Center : HDC OPD และ IPD)

- มูลค่าการใช้ยาสมุนไพรในสถานบริการของรัฐ ปีงบประมาณ 2559 มูลค่า : 25,134,085.26 บาท
- มูลค่าการใช้ยาสมุนไพรในสถานบริการของรัฐ ปีงบประมาณ 2560 มูลค่า : 26,349,322.20 บาท
- มูลค่าการใช้ยาสมุนไพรในสถานบริการของรัฐ ปีงบประมาณ 2561 มูลค่า : 27,479,237.82 บาท
- มูลค่าการใช้ยาสมุนไพรในสถานบริการของรัฐ ปีงบประมาณ 2562 มูลค่า : 31,658,193.43 บาท
- มูลค่าการใช้ยาสมุนไพรในสถานบริการของรัฐ ปีงบประมาณ 2563 มูลค่า : 34,476,760.06 บาท
- มูลค่าการใช้ยาสมุนไพรในสถานบริการของรัฐ ปีงบประมาณ 2554 มูลค่า : 27,962,834.10 บาท

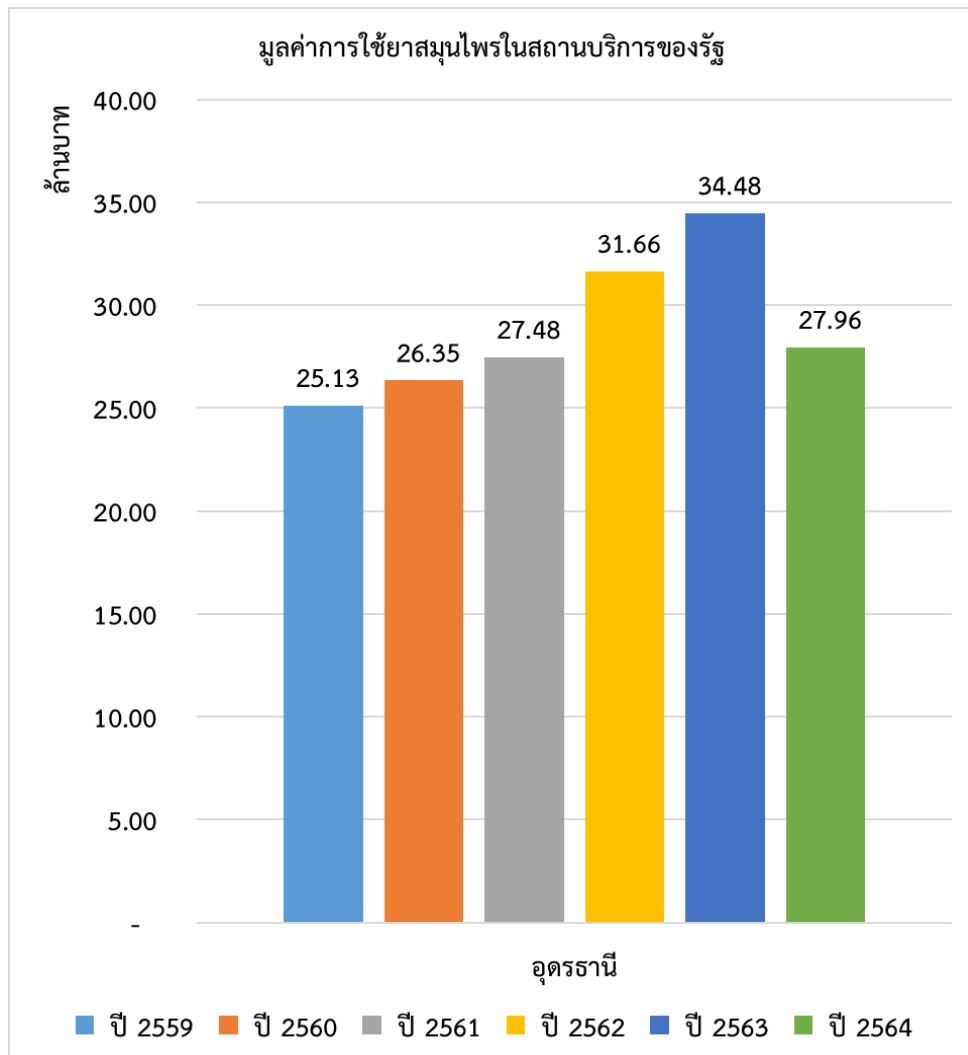

- ข้อมูลการนัด อบ ประคบสมุนไพร จำนวน106,450..... ครั้ง คิดเป็นเงิน ..ไม่มีข้อมูล.. บาท
- บริการด้านการแพทย์แผนไทยและแพทย์แผนไทยประจำ (ประจำที่ใดบ้าง แต่ละที่มีกี่ราย)
- บริการด้านการแพทย์แผนไทยและแพทย์แผนไทยประจำ 19 แห่ง จาก 189 แห่ง คิดเป็นร้อยละ 10.05

ชื่อสถานบริการ	ที่อยู่	จำนวนแพทย์แผนไทยที่ประจำ (คน)
1. รพ.อุดรธานี	อ.เมือง	7
2. รพ.กุดจับ	อ.กุดจับ	3
3. รพ.หนองวัวซอ	อ.หนองวัวซอ	2
4. รพ.กุมภวาปี	อ.กุมภวาปี	4
5. รพ.โนนสะอาด	อ.โนนสะอาด	2
6. รพ.หนองหาน	อ.หนองหาน	4
7. รพ.ทุ่งฝน	อ.ทุ่งฝน	2
8. รพ.ไชยวาน	อ.ไชยวาน	3
9. รพ.ศรีธาตุ	อ.ศรีธาตุ	3
10. รพ.วังสามหมอ	อ.วังสามหมอ	2
11. รพ.ร.บ้านดุง	อ.บ้านดุง	5
12. รพ.บ้านผือ	อ.บ้านผือ	3
13. รพ.น้ำโสม	อ.น้ำโสม	3
14. รพ.เพ็ญ	อ.เพ็ญ	5
15. รพ. สร้างคอม	อ.สร้างคอม	2
16. รพ.หนองแสง	อ.หนองแสง	1
17. รพ. นาเยีย	อ.นาเยีย	2
18. รพ.พิบูลย์รักษ์	อ.พิบูลย์รักษ์	2
19. รพ.กู่แก้ว	อ.กู่แก้ว	2
20. รพ.ประจักษ์ศิลปาคม	อ.ประจักษ์ศิลปาคม	2
21. รพ.ห้วยเกิ้ง	อ.กุมภวาปี	4
22. สสจ.อุดรธานี	อ.เมือง	5
23. รพ.สต.	หลายอำเภอ	46
รวม		114

ภาคเอกชน

มีผู้ประกอบการที่จำหน่ายผลิตภัณฑ์สมุนไพร จำนวน162.....ราย แบ่งเป็น

- ร้านยาแผนปัจจุบัน จำนวนไม่มีข้อมูล.....ราย
- ร้านขายยาสมุนไพร จำนวน33.....ราย
- ร้าน OTOP จำนวน127.....ราย
- ร้าน Outlet จำนวน2.....ราย

มีผู้ประกอบการที่ให้บริการที่เกี่ยวข้องกับสมุนไพร จำนวน116.....ราย แบ่งเป็น

- SPA และ Wellness จำนวน3.....ราย
- ร้านนวดแผนไทย จำนวน.....113.....ราย

มีนักท่องเที่ยวเข้ามาท่องเที่ยว/ปี จำนวน.....621,249.....ราย แบ่งเป็น

- ชาวไทย จำนวน620,926.....ราย
- ชาวต่างชาติ.....323.....ราย

5.2 ระบบขนส่งมวลชน

- สนามบิน1..... แห่ง คือ สนามบินนานาชาติอุดรธานี
- สถานีรถไฟ1.....แห่ง คือ สถานีรถไฟอุดรธานี
- สถานีขนส่งทางบก 2 แห่ง บขส.ใหม่ (สายกลาง, ตะวันออกเฉียงเหนือ) และ บขส.เก่า (สายเหนือ)

5.3 มีแหล่งท่องเที่ยว ได้แก่

- แหล่งท่องเที่ยวหลัก** 1. คำชะโนด อ.บ้านดุง 2. วัดป่าภูก้อน อ.นาูง 3. ทะเลบัวแดง อ.กุมภวาปี
4. พิพิธภัณฑสถานเชียง อ.หนองหาน 5. วัดป่าบ้านตาด อ.เมือง 6. ภูฝอยลม อ.หนองแสง
7. อุทยานแห่งชาติภูพระบาท อ.บ้านฝ้อ
- แหล่งท่องเที่ยวรอง** 1. วัดป่าบ้านค้อ อ.บ้านฝ้อ 2. พิพิธภัณฑสถานไทพวน อ.บ้านฝ้อ
3. ตลาดผ้านาข่า อ.เมือง 4. วัดถ้ำผาสิ่งห์ อ.กุดจับ 5. อุทยานแห่งชาตินาูง-น้ำโสม อ.นาูง
6. วัดกู่แก้วรัตนาราม อ.กู่แก้ว 7. วัดป่าศรีคุณาราม อ.กู่แก้ว

ข้อมูลพื้นฐานเมืองสมุทรสาคร



แบบสอบถามข้อมูลเมืองสมุนไพร

1.ความเชื่อมโยงแผนพัฒนาจังหวัด/แผนยุทธศาสตร์จังหวัด 5 ปี พ.ศ.2566 – 2570

แผนพัฒนาจังหวัดสกลนคร 5 ปี พ.ศ. 2566 - 2570 กำหนดเป้าหมายการพัฒนาจังหวัดสกลนครภายใต้วิสัยทัศน์ “เป็นแหล่งเกษตรปลอดภัย ก้าวไกลการค้า การลงทุน พัฒนาการท่องเที่ยวสู่นุภูมิภาคลุ่มแม่น้ำโขง” โดยมีประเด็นการพัฒนาจังหวัดที่เกี่ยวข้อง คือ

ประเด็นการพัฒนา : การพัฒนาการเกษตรและอุตสาหกรรมเกษตรตามหลักปรัชญาเศรษฐกิจพอเพียง

วัตถุประสงค์ : 1) เพื่อพัฒนาการเกษตรและอุตสาหกรรมเกษตรให้ได้มาตรฐานโดยนวัตกรรมสู่ความมั่นคงและยั่งยืน

2) เพื่อพัฒนาจังหวัดสกลนครเป็นมหานครแห่งพสกษเวช

3) เพื่อพัฒนาผลิตภัณฑ์ชุมชนในจังหวัดให้มีคุณภาพมาตรฐานและสอดคล้องกับความต้องการของตลาด

4) เพื่อให้การพัฒนาการท่องเที่ยว 3 ธรรม (ธรรมะ ธรรมชาติ และวัฒนธรรมประเพณี) ของจังหวัด

สกลนคร เป็นที่ยอมรับอย่างแพร่หลาย

5) เพื่อให้ประชาชนมีคุณภาพชีวิตที่ดีและดำรงชีวิตตามปรัชญาเศรษฐกิจพอเพียง

6) เพื่อให้การบริหารจัดการทรัพยากรธรรมชาติและสิ่งแวดล้อมอย่างบูรณาการ มีประสิทธิภาพ

และสามารถตอบสนองต่อการพัฒนาที่ยั่งยืน

7) เพื่อให้การบริหารงานของจังหวัดสกลนครเป็นไปตามหลักธรรมาภิบาลและความมั่นคงสามารถ

อำนวยความสะดวกให้แก่ประชาชน ให้ได้รับความพึงพอใจในการรับบริการของจังหวัด

เป้าหมายและตัวชี้วัด :

1) มูลค่าผลิตภัณฑ์มวลรวม จังหวัดสกลนคร (GPP) เพิ่มขึ้นร้อยละ 5 จากปีที่ผ่านมา

2) รายได้ต่อหัวต่อปีของประชากรเพิ่มขึ้นร้อยละ 5 จากปีที่ผ่านมา

แผนงาน : 1) พิมประสิทธิภาพการผลิตทั้งในเชิงปริมาณ คุณภาพ และมาตรฐาน

2) สร้างความเข้มแข็งของสถาบันเกษตรกร และเสริมสร้างศักยภาพให้ประชาชนในภาคเกษตรกรรม

3. ส่งเสริมการปลูกและใช้พืชสมุนไพร

(รายละเอียดตามเอกสารไฟล์ชื่อ แผนพัฒนาจังหวัดสกลนคร 2566-2570 :

https://drive.google.com/drive/folders/1xByn_T2efwmm7AUO578H5ekE9zUFJbxi?usp=sharing)

ข้อมูลจาก : สำนักงานจังหวัดสกลนคร

2. ผังเชื่อมโยงการดำเนินงานเมืองสมุนไพร ที่เชื่อมโยงกับแผนปฏิบัติการด้านสมุนไพรแห่งชาติ ฉบับที่ 2

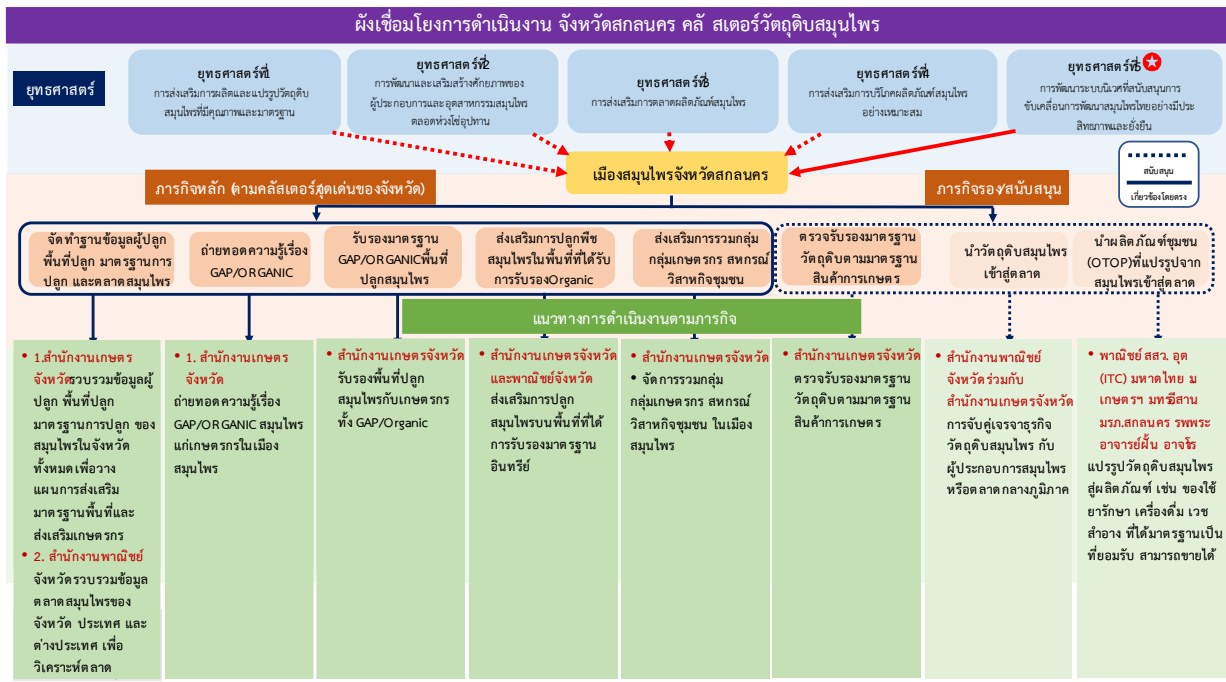

3. ข้อมูลต้นทาง

3.1 จำนวนเกษตรกรผู้ปลูกสมุนไพร430.....ราย รายละเอียด ดังนี้

ชื่อผู้ปลูก	สมุนไพรที่ปลูก	จำนวนพื้นที่ปลูก (ไร่)	ผลผลิต/ปี (Kg.)	มาตรฐาน	ที่อยู่
ไม่มีข้อมูล	ไม่มีข้อมูล	520	320,000	ไม่มีข้อมูล	ไม่มีข้อมูล

3.2 จำนวนเกษตรกรแปลงใหญ่ผู้ปลูกสมุนไพร (พื้นที่ไม่น้อยกว่า 300 ไร่ หรือเกษตรกรไม่น้อยกว่า 30 ราย)ราย รายละเอียด ดังนี้

ชื่อผู้ปลูก	สมุนไพรที่ปลูก	จำนวนพื้นที่ปลูก (ไร่)	ผลผลิต/ปี (Kg.)	มาตรฐาน	ที่อยู่
ไม่มีข้อมูล	ไม่มีข้อมูล	ไม่มีข้อมูล	ไม่มีข้อมูล	ไม่มีข้อมูล	ไม่มีข้อมูล

3.3 จำนวนมหาวิทยาลัยในพื้นที่ ที่มีการพัฒนาเรื่องการเกษตร แห่ง รายละเอียด ดังนี้

ชื่อมหาวิทยาลัย	โครงการ
ไม่มีข้อมูล	ไม่มีข้อมูล

3.4 โครงสร้างพื้นฐานและสาธารณูปโภคที่จำเป็นกับการแปรรูปสมุนไพร อาทิ โรงแปรรูป โรงตาก พลังงานแสงอาทิตย์ โรงล้างสมุนไพร เป็นต้น

กลุ่มเกษตรกร/ผู้ปลูก	รายการสาธารณสุขโรคที่มี	ที่อยู่	รายการสาธารณสุขโรคที่ต้องการ
ไม่มีข้อมูล	ไม่มีข้อมูล	ไม่มีข้อมูล	ไม่มีข้อมูล

3.5 แหล่งตลาดสำคัญของการขายสมุนไพรของเกษตรกร

ชื่อสมุนไพร	แหล่งขาย	ปริมาณ(ตัน)/ปี
ไม่มีข้อมูล	ไม่มีข้อมูล	ไม่มีข้อมูล

หมายเหตุ แหล่งขาย เช่น โรงพยาบาล ตลาด ส่งออกนอก

4. ข้อมูลกลางทาง

4.1 จำนวนผู้ประกอบการผลิตผลิตภัณฑ์สมุนไพร ในพื้นที่

- SMEs ที่ผลิตผลิตภัณฑ์สมุนไพร.....4.....ราย
- OTOP ที่ผลิตผลิตภัณฑ์สมุนไพร.....25.....ราย
- วิสาหกิจชุมชนที่ผลิตผลิตภัณฑ์สมุนไพร.....260.....ราย

4.2 จำนวนผู้ประกอบการโรงงานผู้ผลิตผลิตภัณฑ์สมุนไพร 9 ราย

ภาครัฐ

- โรงพยาบาลที่ผลิตยาสมุนไพร ที่ผ่านมาตรฐาน WHO-GMP จำนวน1..... โรงพยาบาล ได้แก่

โรงพยาบาล	สถานที่ตั้ง	มูลค่าการจ่ายยา/ปี (บาท)	ผลิตส่งที่ใดบ้าง	รายการยาที่ผลิตมากที่สุด 5 อันดับ
โรงพยาบาลพระอาจารย์ฝั้นอาจารโ	ไม่มีข้อมูล	ไม่มีข้อมูล	ไม่มีข้อมูล	ไม่มีข้อมูล

- โรงพยาบาลซื้อวัตถุดิบสมุนไพรจากแหล่งใด

ชื่อเกษตรกร/วิสาหกิจ/ร้านขายส่ง	ที่อยู่	มาตรฐาน
ไม่มีข้อมูล	ไม่มีข้อมูล	ไม่มีข้อมูล
ไม่มีข้อมูล	ไม่มีข้อมูล	ไม่มีข้อมูล

ภาคเอกชน

- โรงงานที่รับผลิตผลิตภัณฑ์สมุนไพร จำนวน8..... โรงงาน

ชื่อโรงงาน	ที่อยู่	ประเภทการผลิต	ประเภทผลิตภัณฑ์	มาตรฐาน	มูลค่าซื้อ-ขาย/ปี (บาท)
ไม่มีข้อมูล	ไม่มีข้อมูล	ไม่มีข้อมูล	ไม่มีข้อมูล	ไม่มีข้อมูล	ไม่มีข้อมูล

หมายเหตุ ประเภทผลิตภัณฑ์ ยาแผนโบราณ, อาหารเสริม, เครื่องสำอาง

5. ข้อมูลปลายทาง

5.1 บริการ (Service)

รัฐ (Health Data Center : HDC OPD และ IPD)

- มูลค่าการใช้ยาสมุนไพรในสถานบริการของรัฐ ปีงบประมาณ 2559 มูลค่า : 37,240,376.75 บาท
- มูลค่าการใช้ยาสมุนไพรในสถานบริการของรัฐ ปีงบประมาณ 2560 มูลค่า : 36,510,086.51 บาท
- มูลค่าการใช้ยาสมุนไพรในสถานบริการของรัฐ ปีงบประมาณ 2561 มูลค่า : 37,683,800.64 บาท
- มูลค่าการใช้ยาสมุนไพรในสถานบริการของรัฐ ปีงบประมาณ 2562 มูลค่า : 49,922,604.06 บาท
- มูลค่าการใช้ยาสมุนไพรในสถานบริการของรัฐ ปีงบประมาณ 2563 มูลค่า : 41,493,505.91 บาท
- มูลค่าการใช้ยาสมุนไพรในสถานบริการของรัฐ ปีงบประมาณ 2564 มูลค่า : 34,781,562.19 บาท

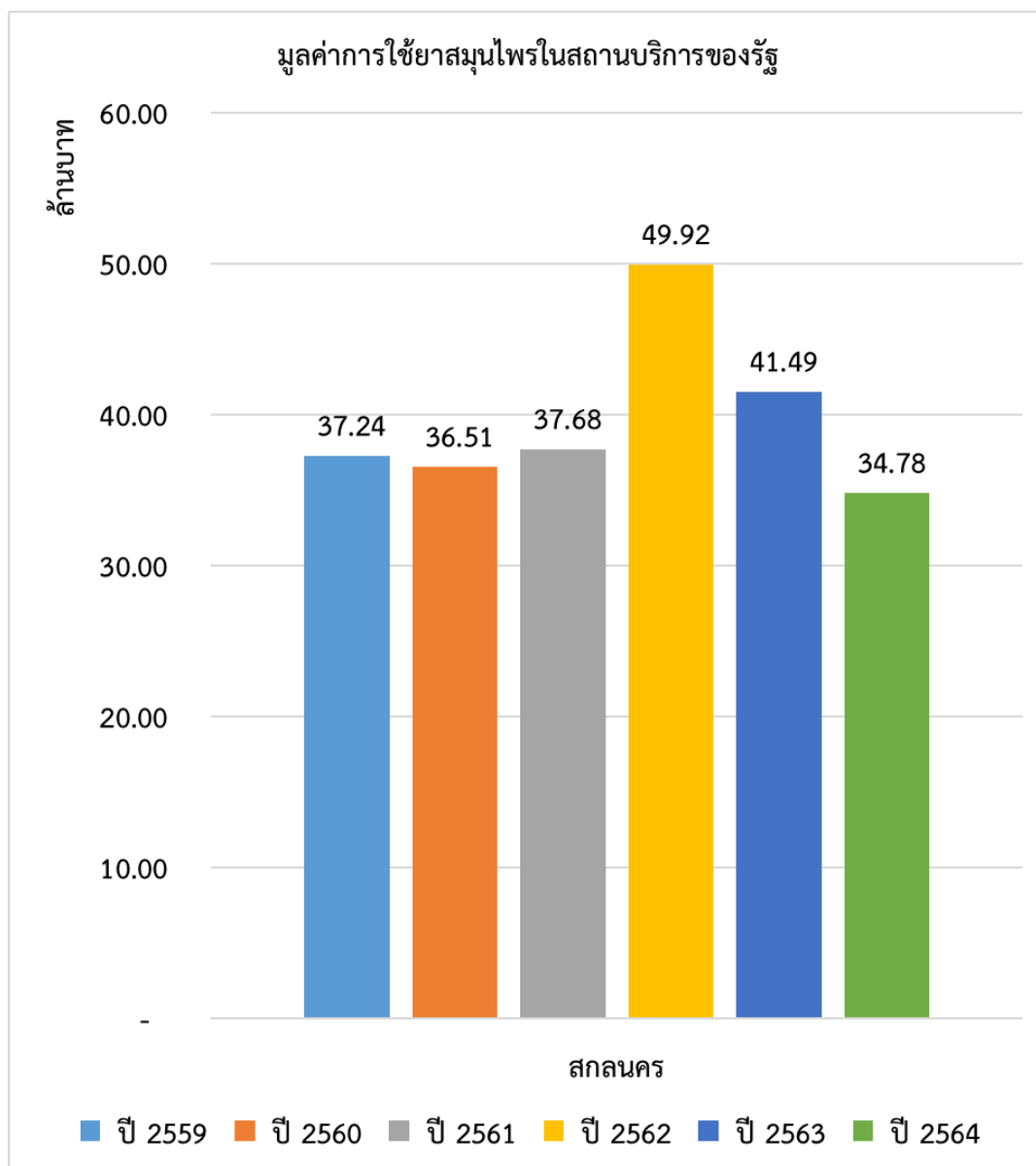

- ข้อมูลการนัด ออ ประคบสมุนไพร จำนวนไม่มีข้อมูล... ครั้ง คิดเป็นเงิน ..ไม่มีข้อมูล. บาท
- บริการด้านการแพทย์แผนไทยและแพทย์แผนไทยประจำ 96 % ของสถานพยาบาลทั้งหมดของรัฐ

ภาคเอกชน

มีผู้ประกอบการที่จำหน่ายผลิตภัณฑ์สมุนไพร จำนวน250.....ราย แบ่งเป็น

- ร้านยาแผนปัจจุบัน จำนวนไม่มีข้อมูล.....ราย
- ร้านขายยาสมุนไพร จำนวนไม่มีข้อมูล.....ราย
- ร้าน OTOP จำนวนไม่มีข้อมูล.....ราย
- ร้าน Outlet จำนวนไม่มีข้อมูล.....ราย

มีผู้ประกอบการที่ให้บริการที่เกี่ยวข้องกับสมุนไพร จำนวน55.....ราย แบ่งเป็น

- SPA และ Wellness จำนวนไม่มีข้อมูล.....ราย
- ร้านนวดแผนไทย จำนวน.....ไม่มีข้อมูล.....ราย

มีนักท่องเที่ยวเข้ามาท่องเที่ยว/ปี จำนวน.....ไม่มีข้อมูล.....ราย แบ่งเป็น

- ชาวไทย จำนวนไม่มีข้อมูล.....ราย
- ชาวต่างชาติ.....ไม่มีข้อมูล.....ราย

5.2 ระบบขนส่งมวลชน

- สนามบินไม่มีข้อมูล..... แห่ง
- สถานีรถไฟไม่มีข้อมูล.....แห่ง

5.3 มีแหล่งท่องเที่ยวหลัก/แหล่งท่องเที่ยวรองหรือไม่ (ไม่มีข้อมูล)

ข้อมูลพื้นฐานเมืองสมุทไพร สุรินทร์



แบบสอบถามข้อมูลเมืองสมุนไพร

1. ความเชื่อมโยงแผนพัฒนาจังหวัด/แผนยุทธศาสตร์จังหวัด 5 ปี พ.ศ.2566 – 2570 (อยู่ระหว่างการจัดทำ)
2. ผังเชื่อมโยงการดำเนินงานเมืองสมุนไพร ที่เชื่อมโยงกับแผนปฏิบัติการด้านสมุนไพรแห่งชาติ ฉบับที่ 2

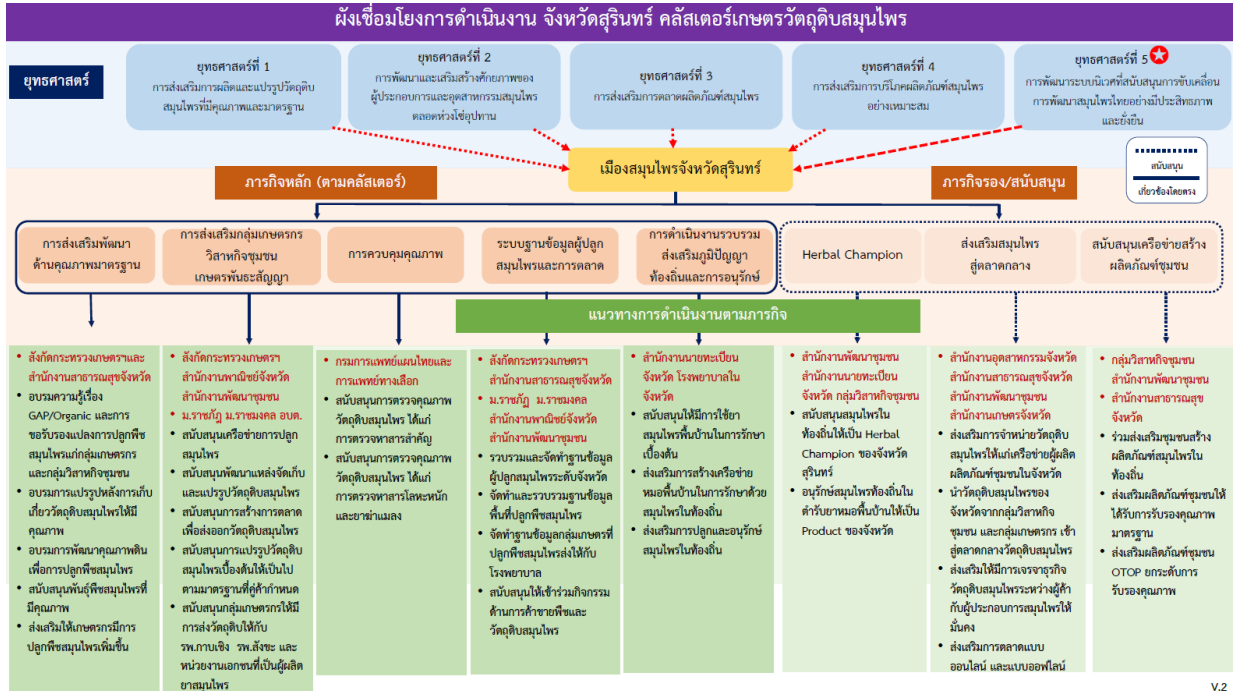

3. ข้อมูลต้นทาง

3.1 จำนวนเกษตรกรผู้ปลูกสมุนไพร 278 ราย พื้นที่ปลูกสมุนไพร 431.86 ไร่ และมีปริมาณผลผลิต 70.53 ตันต่อปี รายละเอียด ดังนี้

ชื่อผู้ปลูก	สมุนไพรที่ปลูก	จำนวนพื้นที่ปลูก (ไร่)	ผลผลิต/ปี (Kg.)	มาตรฐาน	ที่อยู่
นายไกรยุทธแสวงสุข	รางจืด, ขลุ่, หลู่, กล้วย, กุยช่าย, ใบบัวบก, ขมิ้น, กระชายดำ, มะกรูด, ไพล, ขนุน, ว่านหางจระเข้, อัญชัน, ใบหมี, ตะไคร้, หอม, เทียนกิ่ง	1.92	1,000	อินทรีย์	บ้านเลขที่ 1/1 ซ.- ถ.- ม.7 ต. นาบัว อ.เมืองสุรินทร์ จ. สุรินทร์ 32000
นางสมพร สิงห์เสลิต	ขมิ้น	0.5	1,000	Organic/ มกษ	226 ม.6 ต. แสงทอง อ.เมืองสุรินทร์ จ. สุรินทร์

ชื่อผู้ปลูก	สมุนไพรที่ปลูก	จำนวนพื้นที่ปลูก (ไร่)	ผลผลิต/ปี (Kg.)	มาตรฐาน	ที่อยู่
นายไกรยุทธ แสงสุข	ขมิ้น	0.12	200	Organic/มกษ	'1/1 ม.7 ต.นาบัว อ.เมืองสุรินทร์ จ.สุรินทร์
	ไพล	0.12	200	Organic/มกษ	'1/1 ม.7 ต.นาบัว อ.เมืองสุรินทร์ จ.สุรินทร์
	กระชายดำ	0.12	300	Organic/มกษ	'1/1 ม.7 ต.นาบัว อ.เมืองสุรินทร์ จ.สุรินทร์
	บัวบก	0.12	100	Organic/มกษ	'1/1 ม.7 ต.นาบัว อ.เมืองสุรินทร์ จ.สุรินทร์
	ว่านหางจระเข้	0.12	200	Organic/มกษ	'1/1 ม.7 ต.นาบัว อ.เมืองสุรินทร์ จ.สุรินทร์
นายกฤตการ สุขจิตร	ไพล	3	12,000	Organic/มกษ	'5 ม.6 ต.ทุ่งมน อ.ปราสาท จ.สุรินทร์
	ขมิ้นชัน	0.47	2,000	Organic/มกษ	'5 ม.6 ต.ทุ่งมน อ.ปราสาท จ.สุรินทร์
นางธัญพร มัตจวีร์	ไพล	0.05	100	Organic/มกษ	34/1ม.1ต.กันตวจระมวลอ.ปราสาทจ.สุรินทร์
	ขมิ้น	0.04	50	Organic/มกษ	
นางกัลยาณี เหลาาคม	ไพล	0.125	200	Organic/มกษ	214ม.2ต.หนองเรือ.ชุมพลบุรีจ.สุรินทร์
	ขมิ้น	0.125	100	Organic/มกษ	
นางสุภา โพธิ์จิตต์	ไพล	0.28	80	Organic/มกษ	194ม.2ต.หนองเรือ.ชุมพลบุรีจ.สุรินทร์

3.2 จำนวนกลุ่มเกษตรกรแปลงใหญ่ผู้ปลูกสมุนไพร (พื้นที่ไม่น้อยกว่า 300 ไร่ หรือเกษตรกรไม่น้อยกว่า 30 ราย).....5.....กลุ่มรายละเอียด ดังนี้

ชื่อผู้ปลูก	สมุนไพรที่ปลูก	จำนวนพื้นที่ปลูก (ไร่)	ผลผลิต/ปี (Kg.)	มาตรฐาน	ที่อยู่
วิสาหกิจชุมชนเกษตรกรพอเพียงตามรอยพ่อ	ตะไคร้ ไพล	11.5	36,000	อินทรีย์	บ้านเลขที่ 5 ถ.- ม.6 ต.ทุ่งมน อ.ปราสาท จ.สุรินทร์ 32140
วิสาหกิจชุมชนผู้ปลูกสมุนไพรบ้านแสงทอง	กระชาย	1.5	1,000	อินทรีย์	บ้านเลขที่ 136 ซ.- ถ.- ม.13 ต.ตาตุ่มอ.สังขะ จ.สุรินทร์ 3215

วิสาหกิจชุมชนผู้ปลูกสมุนไพรบ้านรุน	ไพร พ้าทะเลลาย โจร ขมิ้น กระเจียว ตะไคร้	10	1,000	กำลังดำเนินการ ขอรับรอง	ตำบลตะเคียน อำเภอกาบเชิง
วิสาหกิจชุมชนผู้ปลูกสมุนไพรตำบลกันตวจระมวล	ไพร พ้าทะเลลาย โจร ขมิ้น กระเจียว อัญชัน ตะไคร้	20	3,000	กำลังดำเนินการ ขอรับรอง	ตำบลกันตวจระมวล อำเภอปราสาท
กลุ่มผู้ปลูกสมุนไพรตำบลแตล	ตะไคร้ อัญชัน ไพร	40	12,000	กำลังดำเนินการ ขอรับรอง	ตำบลแตล อำเภอศีขรภูมิ

3.3 จำนวนมหาวิทยาลัยในพื้นที่ ที่มีการพัฒนาเรื่องการเกษตร2... แห่ง รายละเอียด ดังนี้

ชื่อมหาวิทยาลัย	โครงการ
มหาวิทยาลัยราชภัฏสุรินทร์	-
มหาวิทยาลัยเทคโนโลยีราชมงคลวิทยาเขตสุรินทร์	-

3.4 โครงสร้างพื้นฐานและสาธารณูปโภคที่จำเป็นกับการแปรรูปสมุนไพร อาทิ โรงแปรรูป โรงตากพลังงานแสงอาทิตย์ โรงล้างสมุนไพร เป็นต้น

กลุ่มเกษตรกร/ผู้ปลูก	รายการสาธารณูปโภคที่มี	ที่อยู่	รายการสาธารณูปโภคที่ต้องการ
1.วิสาหกิจชุมชนเกษตรกรพอเพียงตามรอยพ่อ	-โรงอบสมุนไพร	-ตำบลทุ่งมน อำเภอปราสาท	-ระบบน้ำพลังงานแสงอาทิตย์, โรงอบ -เครื่องแปรรูป
2.วิสาหกิจชุมชนผู้ปลูกสมุนไพรตำบลกันตวจระมวล	-โรงอบสมุนไพร	-ตำบลกันตวจระมวล อำเภอปราสาท -ตำบลตะเคียน อำเภอกาบเชิง	-ระบบน้ำพลังงานแสงอาทิตย์, โรงอบ -เครื่องแปรรูป -ระบบน้ำพลังงานแสงอาทิตย์, โรงอบ
3.วิสาหกิจชุมชนผู้ปลูกสมุนไพรบ้านรุน	ไม่มี	-ตำบลแตล อำเภอศีขรภูมิ	-ระบบน้ำพลังงานแสงอาทิตย์, โรงอบ
4.กลุ่มผู้ปลูกสมุนไพรตำบลแตล	ระบบน้ำพลังงานแสงอาทิตย์		-ระบบน้ำพลังงานแสงอาทิตย์, โรงอบ

3.5 แหล่งตลาดสำคัญของการขายสมุนไพรของเกษตรกร

ชื่อสมุนไพร	แหล่งขาย	ปริมาณ(ตัน)/ปี
ตะไคร้	วิสาหกิจชุมชนเกษตรพอเพียงตามรอยพ่อ	30
ฟ้าทะลายโจร โพร ขมิ้น	โรงพยาบาลกาบเชิง	1
ฟ้าทะลายโจร โพร ขมิ้น	โรงพยาบาลสังขะ	1

หมายเหตุ แหล่งขาย เช่น โรงพยาบาล ตลาด ส่งออกนอก

4. ข้อมูลกลางทาง

4.1 จำนวนผู้ประกอบการผลิตผลิตภัณฑ์สมุนไพรในพื้นที่

- SMEs ที่ผลิตผลิตภัณฑ์สมุนไพร.....17.....รายผลิตภัณฑ์อะไรบ้าง
- OTOP ที่ผลิตผลิตภัณฑ์สมุนไพร.....325.....ราย ผลิตภัณฑ์อะไรบ้าง
- วิสาหกิจชุมชนที่ผลิตผลิตภัณฑ์สมุนไพร.....7.....ราย ผลิตภัณฑ์อะไรบ้าง

4.2 จำนวนผู้ประกอบการโรงงานผู้ผลิตผลิตภัณฑ์สมุนไพร

ภาครัฐ

- โรงพยาบาลที่ผลิตยาสมุนไพร ที่ผ่านมาตรฐาน WHO-GMP จำนวน2..... โรงพยาบาล ได้แก่

โรงพยาบาล	สถานที่ตั้ง	มูลค่าการจ่าย ยา/ปี (บาท)	ผลิตส่งที่ใดบ้าง	รายการยาที่ผลิต มากที่สุด 5 อันดับ
โรงพยาบาลกาบเชิง	700 หมู่ 17 ตำบล กาบเชิง อำเภอกาบ เชิง จังหวัดสุรินทร์ 32210	1,529,227.33	- รพ.สต.ในอำเภอ กาบเชิง 10 รพ. สต. - รพ.สุรินทร์ - รพ.เขวาสินรินทร์ - รพ.ปราสาท - รพ.พนมดงรัก เฉลิมพระเกียรติ 80 พรรษา - รพ.บัวเชด - รพ.ท่าตูม - รพ.จอมพระ - รพ.รัตนบุรี - รพ.ลำดวน - รพ.ศรีณรงค์ - รพ.จอมบึง - สสจ.สุรินทร์ - สสจ.สุราษฎร์ธานี	1. ฟ้าทะลายโจร แคปซูล 2. แก้วเฒ่ามองคร้อ 3. ขมิ้นชัน แคปซูล 4. ธาตุเปลือก อบเชย 5. ลูกประคบ สมุนไพร

โรงพยาบาล	สถานที่ตั้ง	มูลค่าการจ่าย ยา/ปี (บาท)	ผลิตภัณฑ์ที่ใดบ้าง	รายการยาที่ผลิต มากที่สุด 5 อันดับ
2.โรงพยาบาลสังขะ	700 ตำบล สังขะ อำเภอ สังขะ จังหวัด สุรินทร์ ไทย ตำบล สังขะ อำเภอ สังขะ สุรินทร์ 32150	1,756,450	- รพ.สต.ในอำเภอ สังขะ - รพ.สุรินทร์ - รพ.เขวาสินรินทร์ - รพ.ปราสาท - รพ.พนมดงรัก เฉลิมพระเกียรติ 80 พรรษา - รพ.บัวเชด - รพ.ท่าตูม - รพ.จอมพระ - รพ.รัตนบุรี - รพ.ลำดวน - รพ.ศรีณรงค์ - รพ.ร.จอมบึง - สสจ.สุรินทร์	1. ฟ้ำทะลายโจร แคปซูล 2. ขมิ้นชัน แคปซูล 3. ลูกประคบ สมุนไพร 4. ยาอบ สมุนไพร

- โรงพยาบาลซื้อวัตถุดิบสมุนไพรจากแหล่งใด

ชื่อเกษตรกร/วิสาหกิจ/ร้านขาย ส่ง	ที่อยู่	มาตรฐาน
เกษตรกรกลุ่มปลูกบ้านตะเคียน	บ้านตะเคียน หมู่ 1 ตำบลตะเคียน อำเภอกาบเชิง จังหวัด สุรินทร์ 32210	GAP
สมุนไพรแปรรูปบ้านกันตวจระ มวล	89 หมู่ 1ตำบลกันตวจระมวล อำเภอปราสาท จังหวัด สุรินทร์ 32140	GAP
บริษัท ธงทองโอสถ จำกัด	65 ตำบล หมู่ 8 ตำบล บางขวัญ อำเภอเมืองฉะเชิงเทรา ฉะเชิงเทรา 24000	GAP
บริษัท เจริญสุข ฟาร์ม้าซัพพลาย จำกัด	35/1-2 หมู่ 4 ตำบลห้วยดำน อำเภอดอนตูม จังหวัด นครปฐม 73150	GAP
บริษัท พรيران่า เนเจอร์ จำกัด (ปัจจุบันไม่ได้สั่งซื้อแล้ว)	226 หมู่ 13ตำบลเนินยาง อำเภอเมือง จังหวัดสุรินทร์ 32000	GAP

ภาคเอกชน

- โรงงานที่รับผลิตผลิตภัณฑ์สมุนไพร จำนวน1..... โรงงาน ได้แก่

ชื่อโรงงาน	ที่อยู่	ประเภทการผลิต	ประเภทผลิตภัณฑ์	มาตรฐาน	มูลค่าซื้อ-ขาย/ปี (บาท)
บริษัท พีราราน่า เนเจอร์ จำกัด	226 ม. 13 เฉนียง เมือ ง สุ ริน ทร์ 32000	-ยาสมุนไพร -ผลิตภัณฑ์เพื่อ สุขภาพ	ยาสมุนไพร - -ผลิตภัณฑ์เพื่อ สุขภาพ	WHO GMP	

หมายเหตุ ประเภทผลิตภัณฑ์ยาแผนโบราณ, อาหารเสริม, เครื่องสำอาง

5. ข้อมูลปลายทาง

5.1 บริการ (Service)

รัฐ (Health Data Center : HDC OPD และ IPD)

- มูลค่าการใช้ยาสมุนไพรในสถานบริการของรัฐ ปีงบประมาณ 2559 มูลค่า : 32,061,321.28 บาท
- มูลค่าการใช้ยาสมุนไพรในสถานบริการของรัฐ ปีงบประมาณ 2560 มูลค่า : 35,484,687.53 บาท
- มูลค่าการใช้ยาสมุนไพรในสถานบริการของรัฐ ปีงบประมาณ 2561 มูลค่า : 39,029,714.40 บาท
- มูลค่าการใช้ยาสมุนไพรในสถานบริการของรัฐ ปีงบประมาณ 2562 มูลค่า : 47,207,550.35 บาท
- มูลค่าการใช้ยาสมุนไพรในสถานบริการของรัฐ ปีงบประมาณ 2563 มูลค่า : 41,389,166.33 บาท
- มูลค่าการใช้ยาสมุนไพรในสถานบริการของรัฐ ปีงบประมาณ 2564 มูลค่า : 34,033,933.84 บาท

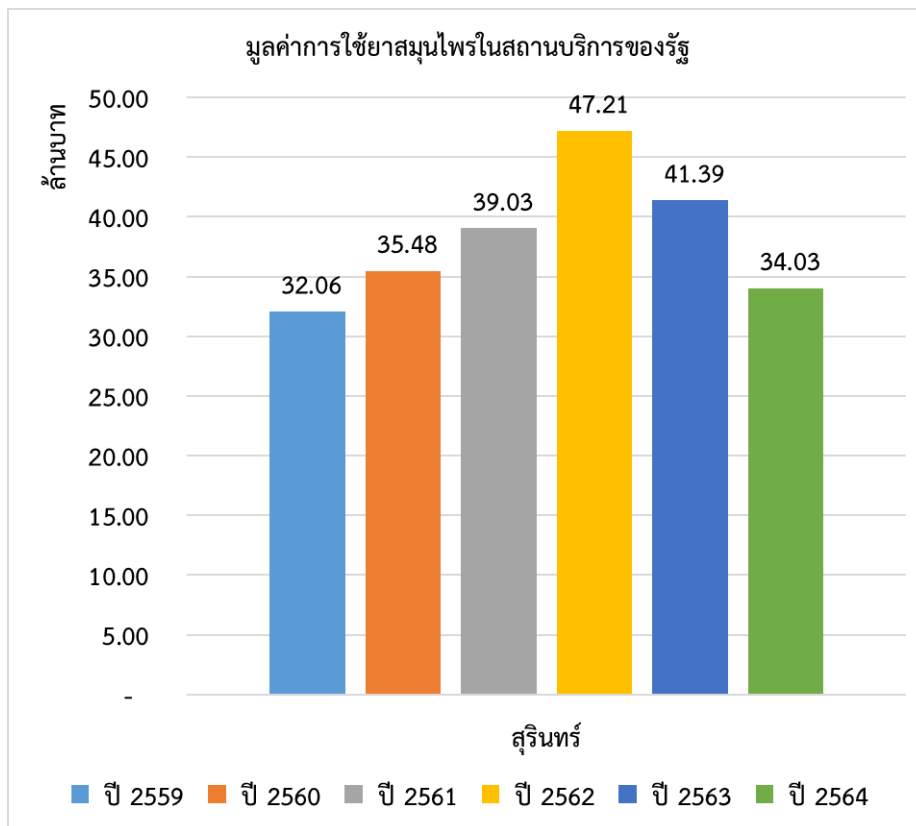

- ข้อมูลการนัด อบ ประคบสมุนไพรจำนวน814,544..... ครั้ง คิดเป็นเงิน – บาท
- บริการด้านการแพทย์แผนไทยและแพทย์แผนไทยประจำ (ประจำที่ใดบ้าง แต่ละที่มีกี่ราย)
บริการด้านการแพทย์แผนไทยและแพทย์แผนไทยประจำ 70 แห่ง จาก 229 แห่ง คิดเป็นร้อยละ 30.57

ชื่อสถานบริการ	จำนวนแพทย์แผนไทยที่ประจำ (คน)
เมืองสุรินทร์	19 คน
ชุมพลบุรี	3 คน
ท่าตูม	6 คน
จอมพระ	5 คน
ปราสาท	6 คน
กาบเชิง	10 คน
รัตนบุรี	5 คน
สนม	4 คน
ศีร์ษะภูมิ	7 คน
สังขะ	10 คน
ลำดวน	5 คน
สำโรงทาบ	5 คน
บัวเชด	5 คน
พนมดงรัก	5 คน
ศรีณรงค์	9 คน
เขวาสินรินทร์	4 คน
โนนนารายณ์	5 คน
รวม	103 คน

ภาคเอกชน

มีผู้ประกอบการที่จำหน่ายผลิตภัณฑ์สมุนไพร จำนวน144.....ราย แบ่งเป็น

- ร้านยาแผนปัจจุบัน จำนวนไม่มีข้อมูล.....ราย
- ร้านขายยาสมุนไพร จำนวนไม่มีข้อมูล.....ราย
- ร้าน OTOP จำนวนไม่มีข้อมูล.....ราย
- ร้าน Outlet จำนวนไม่มีข้อมูล.....ราย

มีผู้ประกอบการที่ให้บริการที่เกี่ยวข้องกับสมุนไพร จำนวน15.....ราย แบ่งเป็น

- SPA และ Wellnessจำนวนไม่มีข้อมูล.....ราย
- ร้านนวดแผนไทย จำนวน.....ไม่มีข้อมูล.....ราย

มีนักท่องเที่ยวเข้ามาท่องเที่ยว/ปี จำนวน.....ไม่มีข้อมูล.....ราย แบ่งเป็น

- ชาวไทย จำนวนไม่มีข้อมูล.....ราย
- ชาวต่างชาติ.....ไม่มีข้อมูล.....ราย

5.2 ระบบขนส่งมวลชน

- สนามบิน-..... แห่ง คือ
- สถานีรถไฟ1.....แห่ง

5.3 แหล่งท่องเที่ยว (ไม่มีข้อมูล)

ข้อมูลพื้นฐานเมืองสมุทรไพร อำนาจเจริญ



แบบสอบถามข้อมูลเมืองสมุนไพร

1. ความเชื่อมโยงแผนพัฒนาจังหวัด/แผนยุทธศาสตร์จังหวัด 5 ปี พ.ศ.2566 – 2570

แผนพัฒนาจังหวัดอำนาจเจริญ 5 ปี พ.ศ. 2566 - 2570 กำหนดเป้าหมายการพัฒนาจังหวัดสกลนครภายใต้วิสัยทัศน์ “เมืองธรรมเกษตร การเกษตรสร้างมูลค่าท่องเที่ยวเสริมสร้างสุขภาพ เชื่อมโยงเส้นทางการค้า” โดยมีประเด็นการพัฒนาจังหวัดที่เกี่ยวข้อง คือ

ประเด็นการพัฒนา : การส่งเสริมและยกระดับการพัฒนาการผลิตสินค้าเกษตรอินทรีย์ สินค้าเกษตรปลอดภัย อุตสาหกรรมเกษตรแปรรูป และผลิตภัณฑ์สมุนไพร

วัตถุประสงค์ : 1) เพื่อพัฒนาจังหวัดให้เป็นแหล่งผลิตสินค้าเกษตรอินทรีย์สินค้าเกษตรปลอดภัย และผลิตภัณฑ์สมุนไพรที่มีคุณภาพ มาตรฐาน และสร้างรายได้ให้แก่เกษตรกร

2) เพื่อสร้างมูลค่าสินค้าทางการเกษตรในจังหวัด ให้มีผลิตภาพสูงขึ้น และสามารถแข่งขันได้

3) เพื่อพัฒนาศักยภาพของเกษตรกร และองค์กรเกษตรกรให้เข้มแข็ง

เป้าหมายและตัวชี้วัด : 1) ดัชนีวัดความสุขมวลรวมของประชาชนจังหวัดอำนาจเจริญ

เพิ่มขึ้นไม่น้อยกว่าร้อยละ 75 ภายในปี 2570

2) คริวเรือนที่ประกอบอาชีพด้านการเกษตร มีรายได้เพิ่มขึ้นไม่น้อยกว่าร้อยละ 10 เป้าหมาย 5 ปี

3) พื้นที่ผลิตสินค้าเกษตรอินทรีย์และสินค้าเกษตรปลอดภัยที่ได้รับมาตรฐานจำนวน 400,000 ไร่ ภายในปี 2570

4) ทรัพยากรธรรมชาติและสิ่งแวดล้อมได้รับการอนุรักษ์ฟื้นฟู ไม่น้อยกว่า 4,700 ไร่/ปี

5) เศรษฐกิจจังหวัดอำนาจเจริญขยายตัวเพิ่มขึ้นร้อยละ 3 ต่อปี

แผนงาน : โครงการการพัฒนาด้านเกษตร

(รายละเอียดตามเอกสารไฟล์ชื่อ แผนพัฒนาจังหวัดอำนาจเจริญ 2566-2570 :

https://drive.google.com/drive/folders/1xByn_T2efwmm7AUO578H5ekE9zUFJlxi?usp=sharing)

ข้อมูลจาก : สำนักงานจังหวัดอำนาจเจริญ

2. ผังเชื่อมโยงการดำเนินงานเมืองสมุนไพร ที่เชื่อมโยงกับแผนปฏิบัติการด้านสมุนไพรแห่งชาติ ฉบับที่ 2



3. ข้อมูลต้นทาง

3.1 จำนวนเกษตรกรผู้ปลูกสมุนไพร80.....ราย พื้นที่ปลูก 11.25 ไร่ รายละเอียด ดังนี้

ชื่อผู้ปลูก	สมุนไพรที่ปลูก	จำนวนพื้นที่ปลูก (ไร่)	ผลผลิต/ปี (Kg.)	มาตรฐาน	ที่อยู่
1. คุณประภาพร มัธยมมาส	กระเจี๊ยบแดง		200	-	
	ขิง		60	-	
	ตะไคร้หอม		300	-	
	ข่าบ้าน		20	-	
2. คุณสมศรี สารรัตน์	กระเจี๊ยบแดง		20	GAP	
	ขมิ้นชัน		900	GAP	
	ขมิ้นอ้อย		400	GAP	
	ตะไคร้หอม		200	GAP	
	เพชรสังฆาต		80	GAP	
	ไพล		100	GAP	
	ฟ้าทะลายโจร		800	GAP	
	น้ำนมราชสีห์		50	GAP	
	ใบมะขามแห้ง		50	GAP	
	รางจืด		100	GAP	
	หญ้าดอกขาว		100	GAP	
3. คุณวนิดา	กระเจี๊ยบแดง		70	-	
	ตะไคร้หอม		200	-	
	เสลดพังพอนตัวเมีย		200	-	

ชื่อผู้ปลูก	สมุนไพรที่ปลูก	จำนวนพื้นที่ปลูก (ไร่)	ผลผลิต/ปี (Kg.)	มาตรฐาน	ที่อยู่
4. สุพัตรา ศีลารมย์	กระเจียบแดง ขมิ้นชัน ฟ้าทะลายโจร		50 150 50	- - -	
5. คุณทิพวัลย์ ขอเพ็งกลาง	กระเจียบแดง ขมิ้นชัน เพชรสังฆาต รางจืด โพล หญ้าดอกขาว		50 100 30 30 200 30	- - - - - -	
6. คุณกาลดา บริสุทธิ์	กระเจียบแดง ขมิ้นชัน ตะไคร้หอม ฟ้าทะลายโจร ชุมเห็ดเทศ รางจืด เสลดพังพอนตัวเมีย หญ้าดอกขาว		150 100 300 100 50 100 30 50	GAP GAP GAP GAP GAP GAP GAP GAP	
7. คุณสมพงษ์ คำภา	กระเจียบแดง		100	-	
8. คุณทรงศรี ยูวพรหม	กระเจียบแดง ตะไคร้หอม		50 130	- -	
9. คุณจำเนียร	กระเจียบแดง ตะไคร้หอม		50 100	- -	
10. คุณดวงเดือน ชาลี	กระเจียบแดง ตะไคร้หอม ชุมเห็ดเทศ น้ำนมราชสีห์ เสลดพังพอนตัวเมีย ผิวมะกรูด หญ้าดอกขาว		30 50 30 30 30 100 30	- - - - - - -	

ชื่อผู้ปลูก	สมุนไพรที่ปลูก	จำนวนพื้นที่ปลูก (ไร่)	ผลผลิต/ปี (Kg.)	มาตรฐาน	ที่อยู่
11.คุณเพ็ญศรี พงษ์ผา	กระเจี๊ยบแดง		70	-	
	ตะไคร้หอม		30	-	
	ฟ้าทะลายโจร		50	-	
	ชุมเห็ดเทศ		30	-	
	น้ำมันราชสีห์		40	-	
	รางจืด		30	-	
	สมอไทย		30	-	
12.คุณบุญทิน สีเทา	ขมิ้นชัน		100	GAP	
	ตะไคร้หอม		600	GAP	
	เพชรสังฆาต		80	GAP	
	โพล		500	GAP	
	ฟ้าทะลายโจร		100	GAP	
13.คุณสงัด บันลือ	ขมิ้นชัน		200	GAP	
14.คุณประธาน แก่นจันทร์	ขมิ้นชัน		180	GAP	
	ขมิ้นอ้อย		100	GAP	
	เพชรสังฆาต		50	GAP	
	โพล		450	GAP	
	ฟ้าทะลายโจร		100	GAP	
	เสลดพังพอนตัวเมีย		200	GAP	
	มิวมะกรูด		150	GAP	
	กระทือ		20	GAP	
	มะขามเปี้ยก		10	GAP	
15.คุณยุพา สุจริต	ขมิ้นชัน		100	กำลังขอ GAP	
	ตะไคร้หอม		200	กำลังขอ GAP	
16.คุณกุศล ศรีบูรณ์	ขมิ้นชัน		300	-	
	ฟ้าทะลายโจร		100	-	
17.คุณไพลิน มิลภา	ขมิ้นชัน		30	-	
	โพล		50	-	
18.คุณทัศนีย์พร พรหมชัย	ขมิ้นชัน		200	-	
	เพชรสังฆาต		100	-	

	เมล็ดพืชมงคล		100	-	
ชื่อผู้ปลูก	สมุนไพรที่ปลูก	จำนวนพื้นที่ปลูก (ไร่)	ผลผลิต/ปี (Kg.)	มาตรฐาน	ที่อยู่
คุณทัศนีย์ พรหมชัย	หญ้าดอกขาว		100	-	
19.คุณจรัสศรี บ่อแก้ว	ขมิ้นชัน		150	สวนอินทรีย์	
20.คุณนันทิมา มหา	ขมิ้นชัน		5	GAP	
	ไพล		200	GAP	
	ฟ้าทะลายโจร		50	GAP	
	รางจืด		20	GAP	
	เมล็ดพืชมงคล		30	GAP	
21.คุณสุภาพร	ขมิ้นชัน		100	-	
	ตะไคร้หอม		200	-	
	ไพล		200	-	
	ขุมเห็ดเทศ		30	-	
	เมล็ดพืชมงคล		30	-	
	หญ้าดอกขาว		30	-	
22.คุณสุขสันต์ วงศ์ปึกษา	ขมิ้นชัน		300	-	
	ขิง		500	-	
	ขุมเห็ดเทศ		200	-	
	น้ำมันราชสีห์		50	-	
	เมล็ดพืชมงคล		200	-	
	หญ้าดอกขาว		50	-	
	23.คุณสิยาพรรณ เผ่าผม	ขมิ้นชัน		50	-
ขุมเห็ดเทศ			60	-	
น้ำมันราชสีห์			20	-	
บอระเพ็ด			30	-	
ใบมะขามแห้ง			100	-	
เมล็ดพืชมงคล			50	-	
หญ้าดอกขาว			20	-	

ชื่อผู้ปลูก	สมุนไพรที่ปลูก	จำนวนพื้นที่ปลูก (ไร่)	ผลผลิต/ปี (Kg.)	มาตรฐาน	ที่อยู่
24.คุณโจม มฤการักษ์	ขมิ้นชัน		50	GAP	
	ไพล		50	GAP	
25.คุณบุญโฮม สุรสิทธิ์	ขมิ้นชัน		9,000	-	
	ไพล		1,500	-	
26.คุณธนโชติ สีระดา	ตะไคร้หอม		300	-	
27.คุณอุตร กัลกล้ำ	ตะไคร้หอม		50	-	
	ใบมะขามแห้ง		200	-	
	ใบเตย		50	-	
28.คุณบุญมา เบ้าคำ	บัวบก		50	-	
	ฟ้าทะลายโจร		50	-	
	น้ำมันราษสีห์		50	-	
	รางจืด		30	-	
	หญ้าดอกขาว		30	-	
29.คุณวีระชาติ ภูคองหิน	ไพล		500	-	
	ฟ้าทะลายโจร		200	-	
	มะขามป้อม		2,000	-	
	ผิวมะกรูด		200	-	
30.คุณอุไร สุรัตน์	ชุมเห็ดเทศ		50	-	
	เถาวัลย์เปรียง		700	-	
	เสลดพังพอนตัวเมีย		100	-	
	หญ้าดอกขาว		50	-	
31.คุณปัฐวิกรณ์ สุขสีเกี	ชุมเห็ดเทศ		50	-	
	ใบเปิ้ล้า		50	-	
	ใบมะขามแห้ง		50	-	
32.คุณวิไลวรรณ จันทร์อ่อน	ตะไคร้บ้าน		5	นาอินทรีย์	
	เถาวัลย์เปรียง		200	นาอินทรีย์	
	ใบเปิ้ล้า		100	นาอินทรีย์	
	ใบมะขามแห้ง		100	นาอินทรีย์	
	กระเทียม		15	นาอินทรีย์	
	ใบหนาด		50	นาอินทรีย์	

ชื่อผู้ปลูก	สมุนไพรที่ปลูก	จำนวนพื้นที่ปลูก (ไร่)	ผลผลิต/ปี (Kg.)	มาตรฐาน	ที่อยู่
33.คุณสุกรี ดาโรจน์	บอระเพ็ด		30	-	
34.คุณอรทัย สีบุรณ์	ผิวมะกรูด		100	-	
35.คุณลินดา วรรณ	ผิวมะกรูด		500	-	
	อัญชัน		50	-	
36.รพ.สต.บ้านแสนสุข	ขมิ้นชัน		300	-	
	ขมิ้นอ้อย		300	-	

3.2 จำนวนเกษตรกรแปลงใหญ่ผู้ปลูกสมุนไพร (พื้นที่ไม่น้อยกว่า 300 ไร่ หรือเกษตรกรไม่น้อยกว่า 30 ราย)ไม่มีข้อมูล.....ราย รายละเอียด ดังนี้

3.3 จำนวนมหาวิทยาลัยในพื้นที่ ที่มีการพัฒนาเรื่องการเกษตร1..... แห่ง รายละเอียด ดังนี้

ชื่อมหาวิทยาลัย	โครงการ
มหาวิทยาลัยมหิดล วิทยาเขตอำนาจเจริญ	ส่งเสริมและพัฒนาศักยภาพการแปรรูปผลิตภัณฑ์สินค้าเกษตรกร

3.4 โครงสร้างพื้นฐานและสาธารณูปโภคที่จำเป็นกับการแปรรูปสมุนไพร อาทิ โรงแปรรูป โรงตากพลังงานแสงอาทิตย์ โรงล้างสมุนไพร เป็นต้น (ไม่มีข้อมูล)

3.5 แหล่งตลาดสำคัญของการขายสมุนไพรของเกษตรกร

ชื่อสมุนไพร	แหล่งขาย	ปริมาณ(ตัน)/ปี
1.ขมิ้นชัน	โรงพยาบาลพนา	1,000 กิโลกรัม/ปี
2.ชิง	โรงพยาบาลพนา	2,000 กิโลกรัม/ปี
3.กระเจียบแดง	โรงพยาบาลพนา	1,000 กิโลกรัม/ปี
4.กระเทียม	โรงพยาบาลพนา	200 กิโลกรัม/ปี
5.กระเทียม	โรงพยาบาลพนา	40 กิโลกรัม/ปี
6.ขมิ้นอ้อย	โรงพยาบาลพนา	500 กิโลกรัม/ปี
7.ขุมเห็ดเทศ	โรงพยาบาลพนา	500 กิโลกรัม/ปี
8.ตะไคร้บ้าน	โรงพยาบาลพนา	200 กิโลกรัม/ปี
9.ตะไคร้หอม	โรงพยาบาลพนา	3,000 กิโลกรัม/ปี
10.เถาวัลย์เปรียง	โรงพยาบาลพนา	4,500 กิโลกรัม/ปี
11.น้ำนมราชสีห์	โรงพยาบาลพนา	500 กิโลกรัม/ปี
12.บอระเพ็ด	โรงพยาบาลพนา	50 กิโลกรัม/ปี
13.ใบเปิ้ล	โรงพยาบาลพนา	40 กิโลกรัม/ปี
14.ใบหนาด	โรงพยาบาลพนา	20 กิโลกรัม/ปี
15.เพชรสังฆาต	โรงพยาบาลพนา	1,000 กิโลกรัม/ปี
16.ไพล	โรงพยาบาลพนา	20,000 กิโลกรัม/ปี
17.ฟ้าทะลายโจร	โรงพยาบาลพนา	4,000 กิโลกรัม/ปี
18.ผิวมะกรูด	โรงพยาบาลพนา	600 กิโลกรัม/ปี
19.รากไทรอ้อย	โรงพยาบาลพนา	600 กิโลกรัม/ปี

ชื่อสมุนไพร	แหล่งขาย	ปริมาณ(ตัน)/ปี
20.รางจืด	โรงพยาบาลพนา	1,000 กิโลกรัม/ปี
21.เสลดพังพอนตัวเมีย	โรงพยาบาลพนา	1,000 กิโลกรัม/ปี
22.หญ้าดอกขาว	โรงพยาบาลพนา	1,000 กิโลกรัม/ปี
23.หญ้าหนวดแมว	โรงพยาบาลพนา	500 กิโลกรัม/ปี
24.มะขามป้อม	โรงพยาบาลพนา	4,000 กิโลกรัม/ปี
25.หัวหอม	โรงพยาบาลพนา	100 กิโลกรัม/ปี
26.กระชาย	โรงพยาบาลพนา	100 กิโลกรัม/ปี
27.ใบมะขาม	โรงพยาบาลพนา	800 กิโลกรัม/ปี
28.ข้าป่า	โรงพยาบาลพนา	150 กิโลกรัม/ปี
29.ข้าบ้าน	โรงพยาบาลพนา	50 กิโลกรัม/ปี
30.เร่ว(แห้งหอม)	โรงพยาบาลพนา	300 กิโลกรัม/ปี
31.บัวบก	โรงพยาบาลพนา	500 กิโลกรัม/ปี
32.มะขามเปียก	โรงพยาบาลพนา	50 กิโลกรัม/ปี

หมายเหตุ แหล่งขาย เช่น โรงพยาบาล ตลาด ส่งออกนอก

4. ข้อมูลกลางทาง

4.1 จำนวนผู้ประกอบการผลิตผลิตภัณฑ์สมุนไพร ในพื้นที่ 7 ราย ได้แก่

1. นางบุญแทน สุภสร กลุ่มแม่บ้านเกษตรกรหนองมะแซว พืชและผลิตภัณฑ์ที่ผ่านการตรวจประเมิน
2. นายเชิ่อม สัสดีวงศ์ กลุ่มภูมิปัญญาานาเกลือสินเธาว์ เกลือบริโภค
3. นายรัชมี สาริพันธ์ สาริพันธ์ฟาร์มผึ้ง น้ำผึ้ง
4. ห้างหุ้นส่วนจำกัด ภูตะวัน ออร์แกนิก ฟาร์ม
5. นายเกษตร เข้มสุข เข้มสุขออร์แกนิก อาหารทั่วไป ได้แก่ พืชและผลิตภัณฑ์
6. นายวันนา บุญกลม กลุ่มเครือข่ายวิสาหกิจชุมชนเกษตรอินทรีย์อำนาจเจริญ ผลิตภัณฑ์ที่ผ่านการตรวจประเมิน
7. ห้างหุ้นส่วนจำกัด อุบลถาวรค้าพืช อาหารทั่วไป ได้แก่ พืชและผลิตภัณฑ์

4.2 จำนวนผู้ประกอบการโรงงานผู้ผลิตผลิตภัณฑ์สมุนไพร

ภาครัฐ

- โรงพยาบาลที่ผลิตยาสมุนไพร ที่ผ่านมาตรฐาน WHO-GMP จำนวน ...1..... โรงพยาบาล ได้แก่

โรงพยาบาล	สถานที่ตั้ง	มูลค่าการจ่ายยา/ปี (บาท)	ผลิตส่งที่ใดบ้าง	รายการยาที่ผลิตมากที่สุด 5 อันดับ
โรงพยาบาล พนา	225 หมู่ 2 ตำบลพนา อำเภอพนา อำนาจเจริญ	2,012,227.75	- โรงพยาบาลชุมชน ในจังหวัด อำนาจเจริญ	1. ครีมไพล 2. ขมิ้นชันแคปซูล 3. เถาวัลย์เปรียงแคปซูล 4. ฟ้าทะลายโจรแคปซูล 5. มะขามป้อม

- โรงพยาบาลซื้อวัตถุดิบสมุนไพรจากแหล่งใด

ชื่อเกษตรกร/วิสาหกิจ/ร้านขายส่ง	ที่อยู่	มาตรฐาน
1. คุณประภาพร มัธยามาสระ		
2. คุณสมศรี สารรัตน์		GAP
3. คุณวนิดา		
4. สุปัตรา ศิลาธรรมย์		
5. คุณทิพวัลย์ ขอเพ่งกลาง		
6. คุณกาลดา บริสุทธิ์		GAP
7. คุณสมพงษ์ คำภา		
8. คุณทรงศรี ยิวพรหม		
9. คุณจำเนียร		
10. คุณดวงเดือน ชาลี		
11. คุณเพ็ญศรี พงษ์ผา		
12. คุณบุญทิน สีเทา		GAP

ชื่อเกษตรกร/วิสาหกิจ/ร้านขายส่ง	ที่อยู่	มาตรฐาน
13.คุณสงัด บ้านลือ		GAP
14.คุณประธาน แก่นจันทร์		GAP
15.คุณยุพา สุจริต		กำลังขอ GAP
16.คุณกุศล ศรีบุรณ์		
17.คุณไพลิน มีลภา		
18.คุณทัศนพร พรหมชัย		
19.คุณจรัสศรี บ่อแก้ว		
20.คุณนันท มาหา		GAP
21.คุณสุภาพพร		
22.คุณสุขสันต์ วงศ์ปึกษา		
23.คุณสิยาพรรณ เผ่าผม		
24.คุณโจม มฤกษ์		GAP
25.คุณบุญโฮม สุรสิทธิ์		
26.คุณธนชาติ สีระดา		
27.คุณอุตร กัลกล้ำ		
28.คุณบุญมา เบ้าคำ		
29.คุณวีระชาติ ภูเองหิน		
30.คุณอุไร สุรัตน์		
31.คุณปัฐวิกรณ์ สุขสีกั		
32.คุณวิไลวรรณ จันทร์อ่อน		นาอินทรีย์
33.คุณสุกรี ดาโรจน์		
34.คุณอรทัย สีบุรณ์		
35.คุณลินดา วรรณ		
36.รพ.สด.บ้านแสนสุข		

ภาคเอกชน

- โรงงานที่รับผลิตผลิตภัณฑ์สมุนไพร จำนวนไม่มีข้อมูล..... โรงงาน

หมายเหตุ ประเภทผลิตภัณฑ์ ยาแผนโบราณ, อาหารเสริม, เครื่องสำอาง

5. ข้อมูลปลายทาง

5.1 บริการ (Service)

รัฐ (Health Data Center : HDC OPD และ IPD)

- มูลค่าการใช้จ่ายยาสมุนไพรในสถานบริการของรัฐ ปีงบประมาณ 2559 มูลค่า : 7,737,104.41 บาท
- มูลค่าการใช้จ่ายยาสมุนไพรในสถานบริการของรัฐ ปีงบประมาณ 2560 มูลค่า : 9,153,724.88 บาท
- มูลค่าการใช้จ่ายยาสมุนไพรในสถานบริการของรัฐ ปีงบประมาณ 2561 มูลค่า : 10,240,553.57 บาท
- มูลค่าการใช้จ่ายยาสมุนไพรในสถานบริการของรัฐ ปีงบประมาณ 2562 มูลค่า : 9,282,992.14 บาท
- มูลค่าการใช้จ่ายยาสมุนไพรในสถานบริการของรัฐ ปีงบประมาณ 2563 มูลค่า : 8,276,039.48 บาท
- มูลค่าการใช้จ่ายยาสมุนไพรในสถานบริการของรัฐ ปีงบประมาณ 2554 มูลค่า : 6,845,424.73 บาท

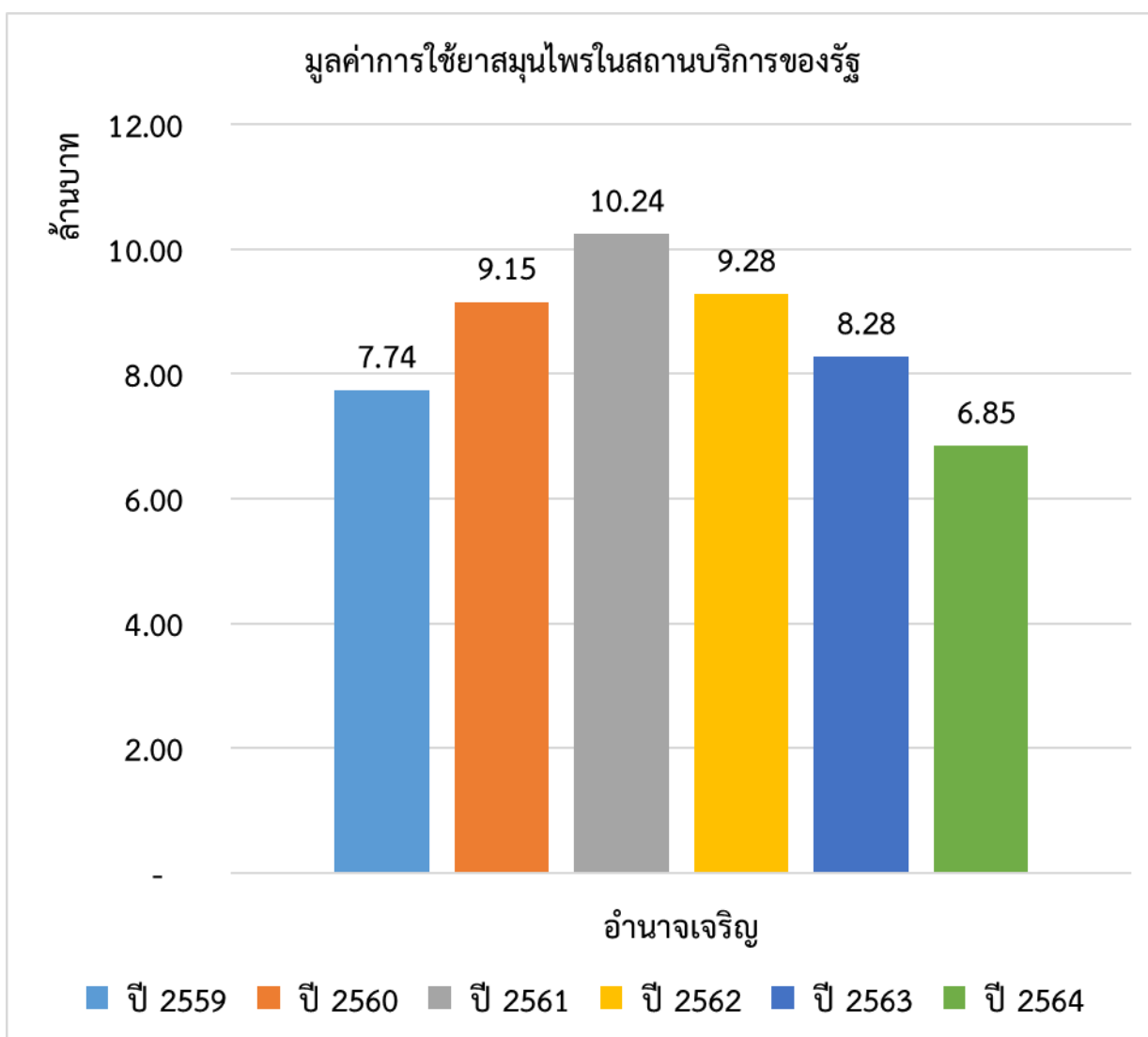

- ข้อมูลการนัด ออ ประคบสมุนไพร จำนวนไม่มีข้อมูล... ครั้ง คิดเป็นเงิน ..ไม่มีข้อมูล.... บาท
- บริการด้านการแพทย์แผนไทยและแพทย์แผนไทยประจำ (ประจำที่ใดบ้าง แต่ละที่มีกี่ราย)
บริการด้านการแพทย์แผนไทยและแพทย์แผนไทยประจำ 20 แห่ง จาก 85 แห่ง คิดเป็นร้อยละ 23.50

ภาคเอกชน

มีผู้ประกอบการที่จำหน่ายผลิตภัณฑ์สมุนไพร จำนวน45.....ราย แบ่งเป็น

- ร้านยาแผนปัจจุบัน จำนวน38.....ราย
- ร้านขายยาสมุนไพร จำนวน7.....ราย
- ร้าน OTOP จำนวนไม่มีข้อมูล.....ราย
- ร้าน Outlet จำนวนไม่มีข้อมูล.....ราย

มีผู้ประกอบการที่ให้บริการที่เกี่ยวข้องกับสมุนไพร จำนวน18.....ราย แบ่งเป็น

- SPA และ Wellness จำนวน2.....ราย
- ร้านนวดแผนไทย จำนวน.....16.....ราย

มีนักท่องเที่ยวเข้ามาท่องเที่ยว/ปี จำนวน.....ไม่มีข้อมูล.....ราย แบ่งเป็น

- ชาวไทย จำนวนไม่มีข้อมูล.....ราย
- ชาวต่างชาติ.....ไม่มีข้อมูล.....ราย

5.2 ระบบขนส่งมวลชน (ไม่มีข้อมูล)

5.3 มีแหล่งท่องเที่ยว ได้แก่ แหล่งท่องเที่ยวหลัก พระมงคลมิ่งเมือง,วัดถ้ำแสงเพชร อำเภอเมือง
อำนาจเจริญ แหล่งท่องเที่ยวรอง วัดพระเหลาเทพนิมิต อำเภอพนา แก่งคันสูง อำเภอชานุมาน วัดภูพนมดี
เจดีย์หินพันก้อน อำเภอเสนางคนิคม

ข้อมูลพื้นฐานเมืองสมุนไพร สุราษฎร์ธานี



แบบสอบถามข้อมูลเมืองสมุนไพร

1. ความเชื่อมโยงแผนพัฒนาจังหวัด/แผนยุทธศาสตร์จังหวัด 5 ปี พ.ศ.2566 – 2570

แผนพัฒนาจังหวัดสุราษฎร์ธานี 5 ปี พ.ศ. 2566 - 2570 กำหนดเป้าหมายการพัฒนาจังหวัดสุราษฎร์ธานี ภายใต้วิสัยทัศน์ “เมืองเกษตรมูลค่าสูง การท่องเที่ยวยั่งยืน สังคมเป็นสุข” โดยมีประเด็นการพัฒนาจังหวัดที่เกี่ยวข้อง คือ **ประเด็นการพัฒนา ที่ 1 : พัฒนาการผลิตสินค้าเกษตร อุตสาหกรรม แปรรูปเพื่อสร้างมูลค่าสูง**
เป้าหมายและตัวชี้วัด : สินค้าเกษตรและอุตสาหกรรมแปรรูปมีมูลค่าสูง
แผนงาน : ยกระดับมาตรฐานสินค้าเกษตร

ประเด็นการพัฒนา ที่ 4 : เสริมสร้างพลังทางสังคมเพื่อคุณภาพชีวิตที่ดี
เป้าหมายและตัวชี้วัด : พัฒนาคุณภาพชีวิตของประชาชนสู่สังคมเป็นสุข
แผนงาน : แผนงานด้านแพทย์แผนไทยและแพทย์ทางเลือก

(รายละเอียดตามเอกสารไฟล์ชื่อ แผนพัฒนาจังหวัดสุราษฎร์ธานี 2566-2570 : https://drive.google.com/drive/folders/1xByn_T2efwmm7AUO578H5ekE9zUFJbx?usp=sharing)

ข้อมูลจาก : สำนักงานจังหวัดสุราษฎร์ธานี

2. ผังเชื่อมโยงการดำเนินงานเมืองสมุนไพร ที่เชื่อมโยงกับแผนปฏิบัติการด้านสมุนไพรแห่งชาติ ฉบับที่ 2

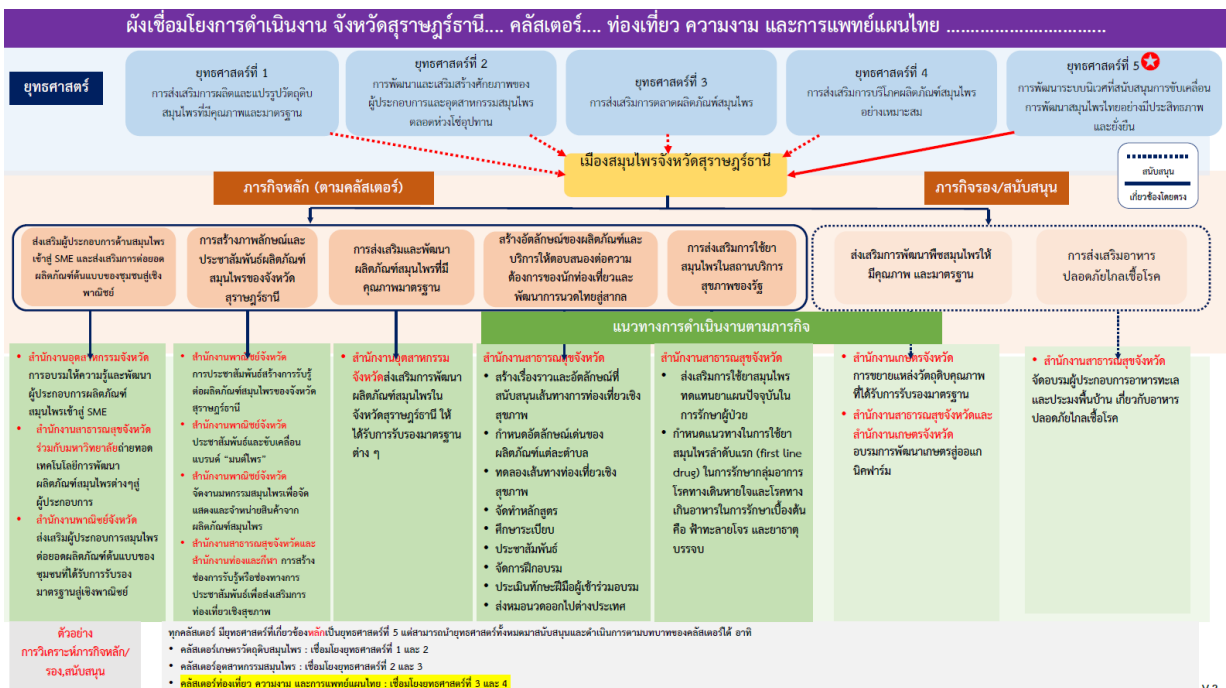

3. ข้อมูลต้นทาง

3.1 จำนวนเกษตรกรผู้ปลูกสมุนไพร6.....ราย รายละเอียด ดังนี้

ชื่อผู้ปลูก	สมุนไพรที่ปลูก	จำนวนพื้นที่ปลูก (ไร่)	ผลผลิต/ปี (Kg.)	มาตรฐาน	ที่อยู่
วิสาหกิจ ชุมชนขมิ้นชัน ปลอดภัยพิษ	ขมิ้นชัน	6 ไร่	1,000	Organic	62/5 ต.เขาวง อ.บ้านตาขุน จ.สุราษฎร์ธานี
	ฟ้าทะลายโจร	1 ไร่	150		
กลุ่มแปลง ใหญ่สมุนไพร	ขมิ้นชัน	100 ไร่	20,000	GAP	54 ม.8 ต.ต้นยวน อ.พนม จ.สุราษฎร์ธานี
วิสาหกิจ ชุมชนกลุ่ม เครือข่าย พันธกรรมพืช บ้านบางโก	ขมิ้นชัน	5 ไร่	800	-	34 ม.5 ต.พนม อ.พนม จ.สุราษฎร์ธานี
วิสาหกิจ ชุมชน สมุนไพร ภายใต้ โครงการอนุ รักษ์ณ พันธกรรมพืช บ้านทุ่งตา หนอง	ขมิ้นชัน	10 ไร่	1,200	GAP	23/1 ม.13 คลองชะอุ่น อ.พนม จ.สุราษฎร์ธานี
กลุ่มแปรรูป สมุนไพรบ้าน วังชุม	ขมิ้นชัน	100 ไร่	2000	-	50 ม.5 ต.เขาวง อ.บ้านตาขุน จ.สุราษฎร์ธานี
วิสาหกิจ ชุมชนบ้าน วังชุม	ขมิ้นชัน	12 ไร่	24,000	-	36/1 ม.5 ต.เขาวง อ.บ้านตาขุน จ.สุราษฎร์ธานี

3.2 จำนวนเกษตรกรแปลงใหญ่ผู้ปลูกสมุนไพร (พื้นที่ไม่น้อยกว่า 300 ไร่ หรือเกษตรกรไม่น้อยกว่า 30 ราย)

3 กลุ่ม รายละเอียด ดังนี้

ชื่อผู้ปลูก	สมุนไพรที่ปลูก	จำนวนพื้นที่ปลูก (ไร่)	ผลผลิต/ปี (Kg.)	มาตรฐาน	ที่อยู่
วิสาหกิจชุมชน เขานาใน (สมาชิก 35 คน)	ขมิ้นชัน	100 ไร่	600	GAP	54 ม.8 ต.ต้นยวน อ.พนม จ.สุราษฎร์ธานี
	ไพล	20 ไร่	1,200	-	
	กระชาย	10 ไร่	600	-	
	ขมิ้นชัน	20 ไร่	2,500	-	

ชื่อผู้ปลูก	สมุนไพรที่ปลูก	จำนวนพื้นที่ปลูก (ไร่)	ผลผลิต/ปี (Kg.)	มาตรฐาน	ที่อยู่
แปลงใหญ่ สมุนไพร (เครื่องแกง) (สมาชิก 50 คน)	ข่า	25 ไร่	2,000	-	85/3 ม.9 ต.พรุไทย อ.บ้านตาขุน จ.สุราษฎร์ธานี
	ตะไคร้	10 ไร่	2,000	-	
กลุ่มเศรษฐกิจ พอเพียงบ้าน ไร่ยาง (สมาชิก 40 คน)	ขมิ้น	10 ไร่	7,200 ไร่	-	ม.10 ต.พ่วงพรม อ.เคียนซา จ.สุราษฎร์ธานี

3.3 จำนวนมหาวิทยาลัยในพื้นที่ ที่มีการพัฒนาเรื่องการเกษตร1..... แห่ง รายละเอียด ดังนี้

ชื่อมหาวิทยาลัย	โครงการ
มหาวิทยาลัยสงขลานครินทร์ วิทยาเขตสุราษฎร์ธานี	โครงการ ฝึกอบรมเกษตรกรผู้ปลูกปาล์มน้ำมัน ในการ วิเคราะห์ธาตุอาหารพืชเพื่อการเลือกใช้ปุ๋ยให้เหมาะสม โครงการสนับสนุนเกษตรกรชาวสวนยางเพื่อประกอบอาชีพ เสริมจังหวัดสุราษฎร์ธานี

3.4 โครงสร้างพื้นฐานและสาธารณูปโภคที่จำเป็นกับการแปรรูปสมุนไพร อาทิ โรงแปรรูป โรงตาก พลังงานแสงอาทิตย์ โรงล้างสมุนไพร เป็นต้น

กลุ่มเกษตรกร/ผู้ปลูก	รายการสาธารณูปโภคที่มี	ที่อยู่	รายการสาธารณูปโภค ที่ต้องการ
วิสาหกิจชุมชนเขานาใน	โรงตากพลังงานแสงอาทิตย์	54 ม.8 ต.ต้นยวน อ.พนม จ.สุราษฎร์ธานี	ต้องการโรงตากพลังงาน แสงอาทิตย์เพิ่มอีก1 โรง เนื่องจาก โรงเดิมชำรุด และต้องการโรงล้าง
แปลงใหญ่สมุนไพร (เครื่องแกง)	โรงตากพลังงานแสงอาทิตย์	85/3 ม.9 ต.พรุไทย อ.บ้านตาขุน จ.สุราษฎร์ธานี	ต้องการโรงตากพลังงาน แสงอาทิตย์เพิ่มอีก1 โรง เนื่องจาก โรงเดิมมีขนาด เล็กไม่เพียงพอต่อการใช้ งาน และต้องการโรงล้าง

3.5 แหล่งตลาดสำคัญของการขายสมุนไพรของเกษตรกร

ชื่อสมุนไพร	แหล่งขาย	ปริมาณ(ตัน)/ปี
ขมิ้นชัน	กลุ่มเครื่องแกงในจังหวัดสุราษฎร์ธานี	50 ตัน/ปี
	ตลาดท่าอิฐ จ.นครศรีธรรมราช	20 ตัน/ปี

หมายเหตุ แหล่งขาย เช่น โรงพยาบาล ตลาด ส่งออกนอก

4. ข้อมูลกลางทาง

4.1 จำนวนผู้ประกอบการผลิตผลิตภัณฑ์สมุนไพร ในพื้นที่

- SMEs ที่ผลิตผลิตภัณฑ์สมุนไพร.....1.....ราย ผลิตภัณฑ์อะไรบ้าง

ห้างหุ้นส่วนจำกัดโชโยจันทร์รา มีผลิตภัณฑ์ อาทิ โปรตีนเห็ดแครง คั่วกลิ้งเห็ดแครง น้ำพริกมะม่วงเบา เห็ดแครงอบแห้ง ไตปลาแห้งเห็ดแครง

- OTOP ที่ผลิตผลิตภัณฑ์สมุนไพร.....20.....ราย ผลิตภัณฑ์อะไรบ้าง

ลำดับ	รายการผลิตภัณฑ์	ลำดับ	รายการผลิตภัณฑ์
1	Coconut lip	11	แชมพูดอกอัญชัน
2	สบู่เหลวสามสมุนไพร	12	ยาสีฟันสมุนไพรกล้วย
3	เยลโล้รูท ทูเมอร์เพชวอทซ	13	สบู่ขมิ้นชันดอกจันทน์กะพ้อ
4	สบู่น้ำมันมะพร้าว กล้วยน้ำว่า น้ำผึ้ง	14	แชมพูกำจัดเหาใบมะกรูด
5	เฮอร์เบิล เฟเซียล มาร์ค	15	สบู่ฟักข้าว
6	เคอร์คูมินเซรั่ม	16	ครีมมาร์คหน้าสารสกัดเหงือกปลาหมอ
7	น้ำหอมจันทน์กะพ้อ	17	แชมพูน้ำมันมะพร้าว
8	แชมพูสารสกัดหอยนางรม	18	เกลือสครับสมุนไพร
9	ครีมสมุนไพรมะพร้าวบำรุงเท้า	19	น้ำมันนวดตัวสำหรับสปา
10	สบู่ขมิ้นชันมะขาม	20	น้ำมันมะพร้าวสกัดเย็น

- วิสาหกิจชุมชนที่ผลิตผลิตภัณฑ์สมุนไพร.....15.....ราย ผลิตภัณฑ์อะไรบ้าง

ลำดับ	รายชื่อ	ผลิตภัณฑ์
1	คันธลีฟาร์มเห็ด	คั่วกลิ้งเห็ดแครง
2	วิเชียร บุญช่วย	ครีมมาร์คหน้า
3	กลุ่มร่วมใจพัฒนาอาชีพบ้านท่าอู่	น้ำหอมจันทน์กะพ้อ
4	วสช.ทุ่งตาหนอง	แชมพูมะกรูด
5	วสช.พฤษภษาไทยบ้านถ้ำผึ้ง	เจลล้างหน้าขมิ้นชัน
6	วสช.รักษ์สมุนไพรตำบลบางไทร	สบู่เหลว ๓ สมุนไพร
7	เอเชียบ้านสมุนไพร	สครับหอยนางรม
8	แทนแก้วสมุนไพร	สบู่ขมิ้น
9	วสช.บ้านเขานาใน	สครับขมิ้นชัน
10	วสช.ศาลาไทย	ไนท์ครีม
11	วิสาหกิจชุมชนเขานาใน	สครับขมิ้นชัน
12	วสช.วังโขกลอนุรักษ์สมุนไพร	ยาสีฟัน
13	กลุ่มไวน์สมุนไพร	ไวน์ชিং
14	วสช.สมุนไพรป่าสุขภาวะขุนทะเล	ยาสีฟันใบช่อย (ผง)
15	วสช.ศูนย์การเรียนรู้บ้านห้วยทราย	สบู่ น้ำผึ้ง

4.2 จำนวนผู้ประกอบการโรงงานผู้ผลิตผลิตภัณฑ์สมุนไพร

ภาครัฐ

- โรงพยาบาลที่ผลิตยาสมุนไพร ที่ผ่านมาตรฐาน WHO-GMP จำนวน1..... โรงพยาบาล ได้แก่

โรงพยาบาล	สถานที่ตั้ง	มูลค่าการจ่ายยา/ปี (บาท)	ผลิตภัณฑ์ที่ใดบ้าง	รายการยาที่ผลิต มากที่สุด 5 อันดับ
โรงพยาบาลท่าฉาง	ตำบล ท่าฉาง อำเภอท่าฉาง สุราษฎร์ธานี 84150	-	ทุกโรงพยาบาล ในจังหวัดสุ ราษฎร์ธานี	ขมิ้นชันแคปซูล ฟ้าทะลายโจรแคปซูล มะขามแขกแคปซูล เถาวัลย์เปรียงแคปซูล ยาหม่องไฟล

- โรงพยาบาลซื้อวัตถุดิบสมุนไพรจากแหล่งใด

ชื่อเกษตรกร/วิสาหกิจ/ร้านขายส่ง	ที่อยู่	มาตรฐาน
วิสาหกิจชุมชนขมิ้นชันปลอดภัยสารพิษ	62/5 ต.เขาวง อ.บ้านตาขุน จ.สุราษฎร์ธานี	Organic

ภาคเอกชน

- โรงงานที่รับผลิตผลิตภัณฑ์สมุนไพร จำนวน1..... โรงงาน ได้แก่

ชื่อโรงงาน	ที่อยู่	ประเภทการผลิต	ประเภทผลิตภัณฑ์	มาตรฐาน	มูลค่าซื้อ-ขาย/ปี (บาท)
บริษัท เค็นโค คอสมेटิก อินโนเวชั่น	9/3 หมู่ที่ 1 ตำบลหัวเตย อำเภอพุนพิน จ.สุราษฎร์ ธานี	- รับผลิต ผลิตภัณฑ์	- เครื่องสำอาง	GMP	-

หมายเหตุ ประเภทผลิตภัณฑ์ ยาแผนโบราณ, อาหารเสริม, เครื่องสำอาง

5. ข้อมูลปลายทาง

5.1 บริการ (Service)

รัฐ (Health Data Center : HDC OPD และ IPD)

- มูลค่าการใช้จ่ายยาสมุนไพรในสถานบริการของรัฐ ปีงบประมาณ 2559 มูลค่า : 15,284,653.33 บาท
- มูลค่าการใช้จ่ายยาสมุนไพรในสถานบริการของรัฐ ปีงบประมาณ 2560 มูลค่า : 39,460,416.95 บาท
- มูลค่าการใช้จ่ายยาสมุนไพรในสถานบริการของรัฐ ปีงบประมาณ 2561 มูลค่า : 29,009,003.47 บาท
- มูลค่าการใช้จ่ายยาสมุนไพรในสถานบริการของรัฐ ปีงบประมาณ 2562 มูลค่า : 29,690,880.49 บาท
- มูลค่าการใช้จ่ายยาสมุนไพรในสถานบริการของรัฐ ปีงบประมาณ 2563 มูลค่า : 30,629,332.00 บาท
- มูลค่าการใช้จ่ายยาสมุนไพรในสถานบริการของรัฐ ปีงบประมาณ 2554 มูลค่า : 27,766,573.90 บาท

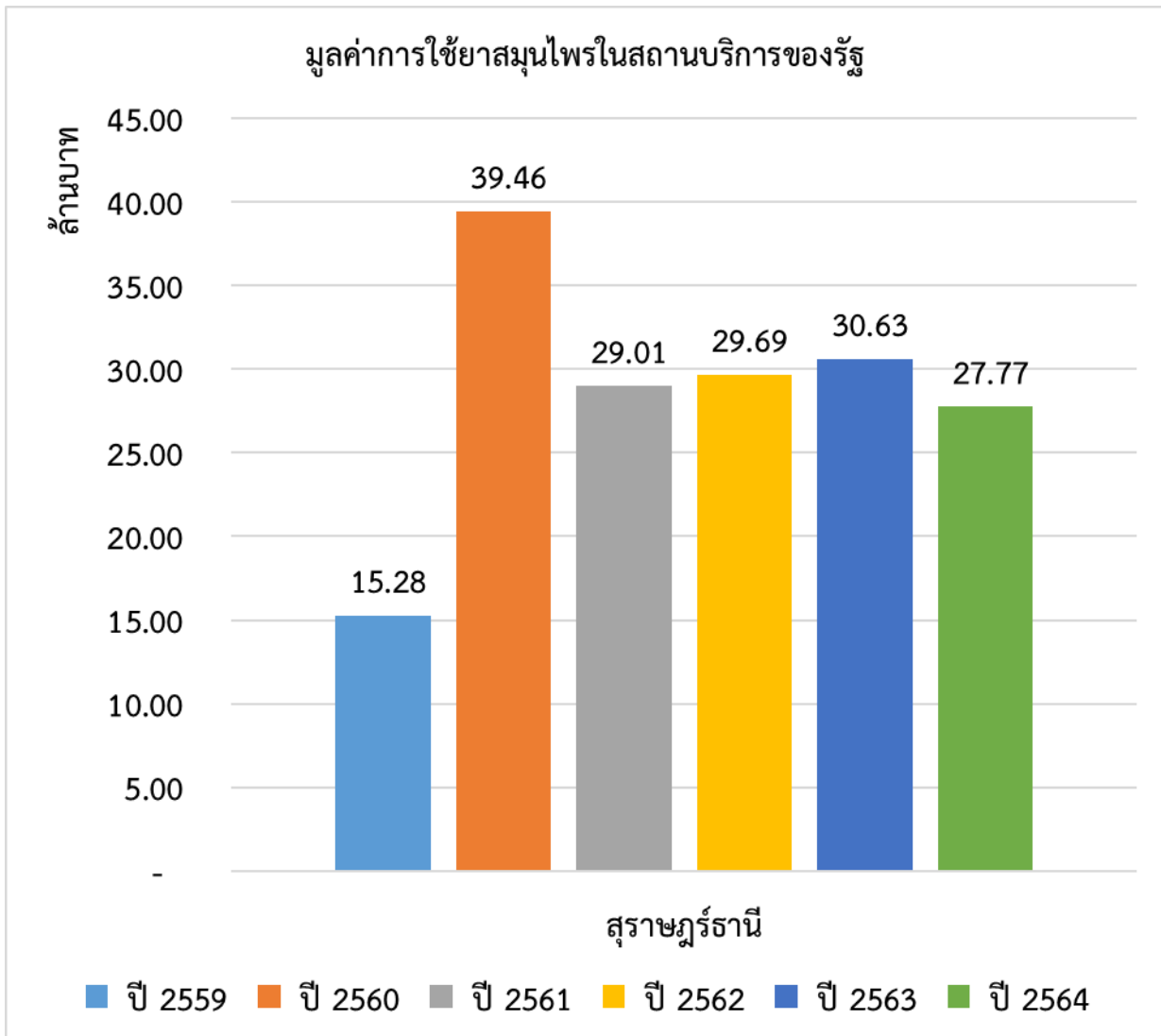

- ข้อมูลการนัด อบ ประคบสมุนไพร จำนวน74,238..... ครั้ง คิดเป็นเงินไม่มีข้อมูล.. บาท
 บริการด้านการแพทย์แผนไทยและแพทย์แผนไทยประจำ (ประจำที่ใดบ้าง แต่ละที่มีกี่ราย)
 บริการด้านการแพทย์แผนไทยและแพทย์แผนไทยประจำ 145 แห่ง จาก 203 แห่ง คิดเป็นร้อยละ 71

ลำดับ	ชื่อสถานบริการ	ที่อยู่	จำนวนแพทย์แผนไทย ที่ประจำ (คน)
1	โรงพยาบาลกาญจนดิษฐ์	อ.กาญจนดิษฐ์	4
2	โรงพยาบาลส่งเสริมสุขภาพตำบลกรูด	อ.กาญจนดิษฐ์	1
3	โรงพยาบาลส่งเสริมสุขภาพตำบลคลองสระ	อ.กาญจนดิษฐ์	1
4	โรงพยาบาลส่งเสริมสุขภาพตำบลช้างขวา	อ.กาญจนดิษฐ์	1
5	โรงพยาบาลส่งเสริมสุขภาพตำบลช้างซ้าย	อ.กาญจนดิษฐ์	1
6	โรงพยาบาลส่งเสริมสุขภาพตำบลตะเคียนทอง	อ.กาญจนดิษฐ์	1
7	โรงพยาบาลส่งเสริมสุขภาพตำบลท่าทองใหม่	อ.กาญจนดิษฐ์	1
8	โรงพยาบาลส่งเสริมสุขภาพตำบลทุ่งรัง	อ.กาญจนดิษฐ์	1
9	โรงพยาบาลส่งเสริมสุขภาพตำบลบ้านงตาก	อ.กาญจนดิษฐ์	1
10	โรงพยาบาลส่งเสริมสุขภาพตำบลบ้านวังไทร	อ.กาญจนดิษฐ์	1
11	โรงพยาบาลส่งเสริมสุขภาพตำบลบ้านหัวหมากลาง	อ.กาญจนดิษฐ์	1
12	โรงพยาบาลส่งเสริมสุขภาพตำบลปากน้ำท่าทอง	อ.กาญจนดิษฐ์	1
13	โรงพยาบาลส่งเสริมสุขภาพตำบลหมู่บ้านตัวอย่าง	อ.กาญจนดิษฐ์	1
14	ศูนย์สุขภาพชุมชนกะแตะ	อ.กาญจนดิษฐ์	1
15	โรงพยาบาลส่งเสริมสุขภาพตำบลท่าอูแท	อ.กาญจนดิษฐ์	1
16	โรงพยาบาลส่งเสริมสุขภาพตำบลทุ่งกง	อ.กาญจนดิษฐ์	1
17	โรงพยาบาลส่งเสริมสุขภาพตำบลท่าทอง	อ.กาญจนดิษฐ์	1
18	โรงพยาบาลส่งเสริมสุขภาพตำบลพลายวาส	อ.กาญจนดิษฐ์	1
19	โรงพยาบาลส่งเสริมสุขภาพตำบลคลองสระ	อ.กาญจนดิษฐ์	1
20	โรงพยาบาลส่งเสริมสุขภาพตำบลช้างขวา	อ.กาญจนดิษฐ์	1
21	โรงพยาบาลเกาะพะงัน	อ.เกาะพะงัน	3
22	โรงพยาบาลเกาะเต่า	อ.เกาะพะงัน	1
23	โรงพยาบาลส่งเสริมสุขภาพตำบลเกาะพะงัน	อ.เกาะพะงัน	1
24	โรงพยาบาลส่งเสริมสุขภาพตำบลบ้านท้องนายปาน	อ.เกาะพะงัน	1
25	โรงพยาบาลเกาะสมุย	อ.เกาะสมุย	4
26	โรงพยาบาลส่งเสริมสุขภาพตำบลบ่อผุด	อ.เกาะสมุย	1
27	โรงพยาบาลส่งเสริมสุขภาพตำบลมะเร็ต	อ.เกาะสมุย	1
28	โรงพยาบาลส่งเสริมสุขภาพตำบลแม่น้ำ	อ.เกาะสมุย	1
29	โรงพยาบาลส่งเสริมสุขภาพตำบลลิปะน้อย	อ.เกาะสมุย	1
30	โรงพยาบาลส่งเสริมสุขภาพตำบลอ่างทอง	อ.เกาะสมุย	1
31	โรงพยาบาลคีรีรัฐนิคม	อ.คีรีรัฐนิคม	2
32	โรงพยาบาลส่งเสริมสุขภาพตำบลกะเปา	อ.คีรีรัฐนิคม	1
33	โรงพยาบาลส่งเสริมสุขภาพตำบลถ้ำสิงขร	อ.คีรีรัฐนิคม	1
34	โรงพยาบาลส่งเสริมสุขภาพตำบลบ้านยาง	อ.คีรีรัฐนิคม	1
35	โรงพยาบาลส่งเสริมสุขภาพตำบลย่านมะปราง	อ.คีรีรัฐนิคม	1
36	โรงพยาบาลส่งเสริมสุขภาพตำบลท่ากระดาน	อ.คีรีรัฐนิคม	1
37	โรงพยาบาลส่งเสริมสุขภาพตำบลบ้านท่าเนียน	อ.คีรีรัฐนิคม	1
38	โรงพยาบาลเคียนซา	อ.เคียนซา	4
39	โรงพยาบาลส่งเสริมสุขภาพตำบลเขาตอก	อ.เคียนซา	1

ลำดับ	ชื่อสถานบริการ	ที่อยู่	จำนวนแพทย์แผนไทย ที่ประจำ (คน)
40	โรงพยาบาลส่งเสริมสุขภาพตำบลบ้านควนกลิ้ง	อ.เคียนซา	1
41	โรงพยาบาลส่งเสริมสุขภาพตำบลบ้านทับเก่า	อ.เคียนซา	1
42	โรงพยาบาลส่งเสริมสุขภาพตำบลบ้านทับใหม่	อ.เคียนซา	1
43	โรงพยาบาลส่งเสริมสุขภาพตำบลพ่วงพรหมนคร	อ.เคียนซา	1
44	โรงพยาบาลส่งเสริมสุขภาพตำบลสี่แยกบ้านคลองศิลา	อ.เคียนซา	1
45	โรงพยาบาลส่งเสริมสุขภาพตำบลอรุณคามวารี	อ.เคียนซา	1
46	โรงพยาบาลส่งเสริมสุขภาพตำบลบ้านหน้าเขา	อ.เคียนซา	1
47	โรงพยาบาลชัยบุรี	อ.ชัยบุรี	2
48	โรงพยาบาลส่งเสริมสุขภาพตำบลคลองน้อย	อ.ชัยบุรี	1
49	โรงพยาบาลส่งเสริมสุขภาพตำบลชัยบุรี	อ.ชัยบุรี	1
50	โรงพยาบาลส่งเสริมสุขภาพตำบลสองแพรก	อ.ชัยบุรี	1
51	โรงพยาบาลส่งเสริมสุขภาพตำบลไทรทอง	อ.ชัยบุรี	1
52	โรงพยาบาลไชยา	อ.ไชยา	2
53	โรงพยาบาลส่งเสริมสุขภาพตำบลตะกรบ	อ.ไชยา	1
54	โรงพยาบาลส่งเสริมสุขภาพตำบลบ้านยางโพรง	อ.ไชยา	1
55	โรงพยาบาลส่งเสริมสุขภาพตำบลปากหมาก	อ.ไชยา	1
56	โรงพยาบาลส่งเสริมสุขภาพตำบลพุมเรียง	อ.ไชยา	1
57	โรงพยาบาลส่งเสริมสุขภาพตำบลเลม็ด	อ.ไชยา	1
58	โรงพยาบาลส่งเสริมสุขภาพตำบลเวียง	อ.ไชยา	1
59	โรงพยาบาลส่งเสริมสุขภาพตำบลป่าเว	อ.ไชยา	0
60	โรงพยาบาลดอนสัก	อ.ดอนสัก	2
61	โรงพยาบาลส่งเสริมสุขภาพตำบลบ้านโน	อ.ดอนสัก	1
62	โรงพยาบาลส่งเสริมสุขภาพตำบลปากแพรก	อ.ดอนสัก	1
63	โรงพยาบาลท่าฉาง	อ.ท่าฉาง	4
64	โรงพยาบาลส่งเสริมสุขภาพตำบลเขาถ่าน	อ.ท่าฉาง	1
65	โรงพยาบาลส่งเสริมสุขภาพตำบลคลองไทร	อ.ท่าฉาง	1
66	โรงพยาบาลส่งเสริมสุขภาพตำบลท่าเคย	อ.ท่าฉาง	1
67	โรงพยาบาลส่งเสริมสุขภาพตำบลปากฉลุย	อ.ท่าฉาง	1
68	โรงพยาบาลส่งเสริมสุขภาพตำบลเสวียด	อ.ท่าฉาง	1
69	โรงพยาบาลท่าชนะ	อ.ท่าชนะ	1
70	โรงพยาบาลส่งเสริมสุขภาพตำบลคลองพา	อ.ท่าชนะ	1
71	โรงพยาบาลส่งเสริมสุขภาพตำบลคันธุลี	อ.ท่าชนะ	1
72	โรงพยาบาลส่งเสริมสุขภาพตำบลบ้านคลองรอก	อ.ท่าชนะ	1
73	โรงพยาบาลส่งเสริมสุขภาพตำบลบ้านท่าไท	อ.ท่าชนะ	1
74	โรงพยาบาลส่งเสริมสุขภาพตำบลบ้านประสงค์	อ.ท่าชนะ	1
75	โรงพยาบาลส่งเสริมสุขภาพตำบลบ้านปากกิว	อ.ท่าชนะ	1
76	โรงพยาบาลส่งเสริมสุขภาพตำบลบ้านสัมปัง	อ.ท่าชนะ	1
77	โรงพยาบาลส่งเสริมสุขภาพตำบลประสงค์	อ.ท่าชนะ	1
78	โรงพยาบาลส่งเสริมสุขภาพตำบลวัง	อ.ท่าชนะ	1
79	โรงพยาบาลส่งเสริมสุขภาพตำบลสมอทอง	อ.ท่าชนะ	1
80	โรงพยาบาลส่งเสริมสุขภาพตำบลบ้านคลองโสด	อ.ท่าชนะ	1
81	โรงพยาบาลท่าโรงช้าง	อ.ท่าโรงช้าง	4
82	โรงพยาบาลส่งเสริมสุขภาพตำบลตะปาน	อ.ท่าโรงช้าง	1

ลำดับ	ชื่อสถานบริการ	ที่อยู่	จำนวนแพทย์แผนไทย ที่ประจำ (คน)
83	โรงพยาบาลส่งเสริมสุขภาพตำบลบางเดือน	อ.ท่าโรงช้าง	1
84	โรงพยาบาลบ้านตาขุน	อ.บ้านตาขุน	3
85	โรงพยาบาลส่งเสริมสุขภาพตำบลเขาพัง	อ.บ้านตาขุน	1
86	โรงพยาบาลส่งเสริมสุขภาพตำบลบ้านเขี้ยวหลาน-ไกรสร	อ.บ้านตาขุน	1
87	โรงพยาบาลส่งเสริมสุขภาพตำบลพรุไทย	อ.บ้านตาขุน	1
88	โรงพยาบาลบ้านนาเดิม	อ.บ้านนาเดิม	3
89	โรงพยาบาลส่งเสริมสุขภาพตำบลคลองยา	อ.บ้านนาเดิม	1
90	โรงพยาบาลส่งเสริมสุขภาพตำบลท่าเรือ	อ.บ้านนาเดิม	1
91	โรงพยาบาลบ้านนาสาร	อ.บ้านนาสาร	4
92	PCU โรงพยาบาลบ้านนาสาร	อ.บ้านนาสาร	1
93	โรงพยาบาลส่งเสริมสุขภาพตำบลคลองปราบ	อ.บ้านนาสาร	1
94	โรงพยาบาลส่งเสริมสุขภาพตำบลควนศรี	อ.บ้านนาสาร	1
95	โรงพยาบาลส่งเสริมสุขภาพตำบลควนสุบรรณ	อ.บ้านนาสาร	1
96	โรงพยาบาลส่งเสริมสุขภาพตำบลท่าชี	อ.บ้านนาสาร	1
97	โรงพยาบาลส่งเสริมสุขภาพตำบลทุ่งเตา	อ.บ้านนาสาร	1
98	โรงพยาบาลส่งเสริมสุขภาพตำบลบ้านปลายน้ำ	อ.บ้านนาสาร	1
99	โรงพยาบาลส่งเสริมสุขภาพตำบลพรุพี	อ.บ้านนาสาร	1
100	โรงพยาบาลส่งเสริมสุขภาพตำบลเพิ่มพูนทรัพย์	อ.บ้านนาสาร	1
101	โรงพยาบาลส่งเสริมสุขภาพตำบลทุ่งเตาใหม่	อ.บ้านนาสาร	1
102	โรงพยาบาลส่งเสริมสุขภาพตำบลบ้านยางอูง	อ.บ้านนาสาร	1
103	โรงพยาบาลพนม	อ.พนม	4
104	โรงพยาบาลส่งเสริมสุขภาพตำบลคลองชะอุ่น	อ.พนม	1
105	โรงพยาบาลส่งเสริมสุขภาพตำบลคลองศก	อ.พนม	1
106	โรงพยาบาลส่งเสริมสุขภาพตำบลบางसान	อ.พนม	1
107	โรงพยาบาลส่งเสริมสุขภาพตำบลบ้านเขานาใน	อ.พนม	1
108	โรงพยาบาลพระแสง	อ.พระแสง	3
109	โรงพยาบาลส่งเสริมสุขภาพตำบลไทรซิง	อ.พระแสง	1
110	โรงพยาบาลส่งเสริมสุขภาพตำบลบางสวรรค์	อ.พระแสง	1
111	โรงพยาบาลส่งเสริมสุขภาพตำบลบ้านกันหลา	อ.พระแสง	1
112	โรงพยาบาลส่งเสริมสุขภาพตำบลหมู่บ้านป่าไม้พระราช ประสงค์ 1	อ.พระแสง	1
113	โรงพยาบาลพุนพิน	อ.พุนพิน	4
114	โรงพยาบาลส่งเสริมสุขภาพตำบลท่าสะท้อน	อ.พุนพิน	1
115	โรงพยาบาลส่งเสริมสุขภาพตำบลลิเล็ด	อ.พุนพิน	1
116	โรงพยาบาลส่งเสริมสุขภาพตำบลศรีวิชัย	อ.พุนพิน	1
117	โรงพยาบาลส่งเสริมสุขภาพตำบลหัวเตย	อ.พุนพิน	1
118	โรงพยาบาลสุราษฎร์ธานี	อ.เมืองสุราษฎร์ธานี	2
119	ศูนย์สุขภาพชุมชนโพหวาย (เครือข่ายรพศ.สุราษฎร์ธานี)	อ.เมืองสุราษฎร์ธานี	1
120	ศูนย์สุขภาพชุมชนเมืองตลาดดอนนก (เครือข่ายรพศ.สุราษฎร์ธานี)	อ.เมืองสุราษฎร์ธานี	1
121	ศูนย์สุขภาพชุมชนเมืองโพหวาส (เครือข่ายรพศ.สุราษฎร์ธานี)	อ.เมืองสุราษฎร์ธานี	1
122	ศูนย์สุขภาพชุมชนศรีวิชัย (เครือข่ายรพศ.สุราษฎร์ธานี)	อ.เมืองสุราษฎร์ธานี	1

ลำดับ	ชื่อสถานบริการ	ที่อยู่	จำนวนแพทย์แผนไทย ที่ประจำ (คน)
123	โรงพยาบาลส่งเสริมสุขภาพตำบลคลองฉนวน	อ.เมืองสุราษฎร์ธานี	1
124	โรงพยาบาลส่งเสริมสุขภาพตำบลนิคมสร้างตนเองขุน ทะเล	อ.เมืองสุราษฎร์ธานี	1
125	โรงพยาบาลส่งเสริมสุขภาพตำบลบางกุ้ง	อ.เมืองสุราษฎร์ธานี	1
126	โรงพยาบาลส่งเสริมสุขภาพตำบลบางไทร	อ.เมืองสุราษฎร์ธานี	1
127	โรงพยาบาลส่งเสริมสุขภาพตำบลบางใบไม้	อ.เมืองสุราษฎร์ธานี	1
128	โรงพยาบาลส่งเสริมสุขภาพตำบลบ้านใหม่พัฒนา	อ.เมืองสุราษฎร์ธานี	1
129	โรงพยาบาลส่งเสริมสุขภาพตำบลมะขามเตี้ย	อ.เมืองสุราษฎร์ธานี	1
130	โรงพยาบาลส่งเสริมสุขภาพตำบลวัดประดู่	อ.เมืองสุราษฎร์ธานี	1
131	สถานีอนามัยเฉลิมพระเกียรติฯ บ้านควนยุง	อ.เมืองสุราษฎร์ธานี	1
132	โรงพยาบาลวิภาวดี	อ.วิภาวดี	2
133	โรงพยาบาลส่งเสริมสุขภาพตำบลตะกุกใต้	อ.วิภาวดี	1
134	โรงพยาบาลส่งเสริมสุขภาพตำบลตะกุกเหนือ	อ.วิภาวดี	1
135	โรงพยาบาลสมเด็จพระยุพราชเวียงสระ	อ.เวียงสระ	2
136	โรงพยาบาลส่งเสริมสุขภาพตำบลบ้านเหนือคลอง	อ.เวียงสระ	1
137	โรงพยาบาลส่งเสริมสุขภาพตำบลคลองฉนวน	อ.เวียงสระ	1
138	โรงพยาบาลส่งเสริมสุขภาพตำบลทุ่งหลวง	อ.เวียงสระ	1
139	โรงพยาบาลส่งเสริมสุขภาพตำบลบ้านควนร้อน	อ.เวียงสระ	1
140	โรงพยาบาลส่งเสริมสุขภาพตำบลบ้านพรุทะเล	อ.เวียงสระ	1
141	โรงพยาบาลส่งเสริมสุขภาพตำบลบ้านห้วยกรวด	อ.เวียงสระ	1
142	โรงพยาบาลส่งเสริมสุขภาพตำบลเวียงสระ	อ.เวียงสระ	1
143	ศูนย์สุขภาพชุมชนเมืองบ้านส้อง	อ.เวียงสระ	1
144	โรงพยาบาลส่งเสริมสุขภาพตำบลเขานินพันธ์	อ.เวียงสระ	1
145	สำนักงานสาธารณสุขจังหวัดสุราษฎร์ธานี	อ.เมืองสุราษฎร์ธานี	6
	รวม		188

ภาคเอกชน

มีผู้ประกอบการที่จำหน่ายผลิตภัณฑ์สมุนไพร จำนวน526.....ราย แบ่งเป็น

- ร้านยาแผนปัจจุบัน จำนวน484.....ราย
- ร้านขายยาสมุนไพร จำนวน42.....ราย
- ร้าน OTOP จำนวนไม่มีข้อมูล.....ราย
- ร้าน Outlet จำนวนไม่มีข้อมูล.....ราย

มีผู้ประกอบการที่ให้บริการที่เกี่ยวข้องกับสมุนไพร จำนวน574.....ราย แบ่งเป็น

- SPA และ Wellness จำนวน85.....ราย
- คลินิกแพทย์แผนไทย จำนวน.....13.....ราย
- อื่นๆร้านนวดไทย. จำนวน476.....ราย

มีนักท่องเที่ยวเข้ามาท่องเที่ยว/ปี จำนวน.....316,776.....ราย แบ่งเป็น

- ชาวไทย จำนวน309,160.....ราย
- ชาวต่างชาติ.....7,616.....ราย

5.2 ระบบขนส่งมวลชน

- สนามบิน1..... แห่ง คือ
ท่าอากาศยานนานาชาติสุราษฎร์ธานี
- สถานีรถไฟ1.....แห่ง คือ
สถานีรถไฟจังหวัดสุราษฎร์ธานี
- cสถานีขนส่งผู้โดยสารสุราษฎร์ธานี

5.3 มีแหล่งท่องเที่ยว ได้แก่

แหล่งท่องเที่ยวหลัก เกาะสมุย /เกาะพะงัน สุราษฎร์ธานี/อุทยานแห่งชาติเขาเสก / หมู่เกาะอ่างทอง/เกาะเต่า-เกาะนางยวน//อุทยานธรรมชาติเขาน้ำในหลวง
แหล่งท่องเที่ยวรอง เส้นทางท่องเที่ยวคลองร้อยสาย

ข้อมูลพื้นฐานเมืองสมุทรไพร สงขลา



แบบสอบถามข้อมูลเมืองสมุนไพร

1. ความเชื่อมโยงแผนพัฒนาจังหวัด/แผนยุทธศาสตร์จังหวัด 5 ปี พ.ศ.2566 – 2570

แผนพัฒนาจังหวัดสงขลา 5 ปี พ.ศ. 2566 - 2570 กำหนดเป้าหมายการพัฒนาจังหวัดสงขลา ภายใต้วิสัยทัศน์ “สงขลาศูนย์กลางเศรษฐกิจภาคใต้ เชื่อมโยงอาเซียนพัฒนาอย่างยั่งยืน” โดยมีประเด็นการพัฒนาจังหวัดที่เกี่ยวข้อง คือ

ประเด็นการพัฒนา ที่ 1 : พัฒนาและยกระดับภาคการเกษตร อุตสาหกรรม การค้าการลงทุน การท่องเที่ยวและบริการที่มีคุณภาพและมูลค่าสูง พร้อมพัฒนาโครงสร้างพื้นฐานและระบบโลจิสติกส์ที่เชื่อมโยงอย่างเป็นระบบ ปลอดภัยและมีมาตรฐาน

วัตถุประสงค์ : 1) เพื่อพัฒนาภาคการเกษตรให้ได้ผลผลิตที่มีคุณภาพได้มาตรฐาน แปรรูปเป็นผลิตภัณฑ์สร้างคุณค่าและมูลค่าเพิ่ม แข่งขันได้

2) เพื่อยกระดับอุตสาหกรรมให้เติบโตอย่างยั่งยืนและเป็นมิตรกับสิ่งแวดล้อม

3) เพื่อสร้างและพัฒนาสภาพแวดล้อมที่เอื้อต่อการทำการค้า การลงทุน ผู้ประกอบการค้ามีความเข้มแข็ง มีศักยภาพระดับประเทศและนานาชาติ จังหวัดสงขลาเป็นศูนย์กลางการค้า การลงทุนที่สำคัญของประเทศ และการค้าชายแดนเติบโตอย่างต่อเนื่อง

4) เพื่อยกระดับอุตสาหกรรมการท่องเที่ยวของจังหวัดให้มีมาตรฐาน เป็นการท่องเที่ยวคุณภาพ สร้างงาน อาชีพ และเศรษฐกิจที่มั่นคง

5) เพื่อพัฒนาโครงสร้างพื้นฐานและระบบโลจิสติกส์ รองรับการเดินทางเศรษฐกิจ

เป้าหมายและตัวชี้วัด : 1) ร้อยละที่เพิ่มขึ้นของผลิตภัณฑ์มวลรวมของจังหวัด (GPP) เพิ่มขึ้นร้อยละ 1

2) ร้อยละที่เพิ่มขึ้นของมูลค่าการค้าชายแดน ร้อยละ 2 3) รายได้จากการท่องเที่ยวเพิ่มขึ้นจากปีก่อน ร้อยละ 5

4) จำนวนฟาร์มที่ได้รับรองมาตรฐานการผลิตทางการเกษตรต่าง ๆ เช่น GAP GFM CoC เกษตรอินทรีย์ 2,000 ฟาร์ม

แผนงาน : พัฒนาด้านการท่องเที่ยวและบริการ

(รายละเอียดตามเอกสารไฟล์ชื่อ แผนพัฒนาจังหวัดสงขลา 2566-2570 :

https://drive.google.com/drive/folders/1xByn_T2efwmm7AUC578H5ekE9zUFJbx?usp=sharing)

ข้อมูลจาก : สำนักงานจังหวัดสงขลา

2. ผังเชื่อมโยงการดำเนินงานเมืองสมุนไพร ที่เชื่อมโยงกับแผนปฏิบัติการด้านสมุนไพรแห่งชาติ ฉบับที่ 2

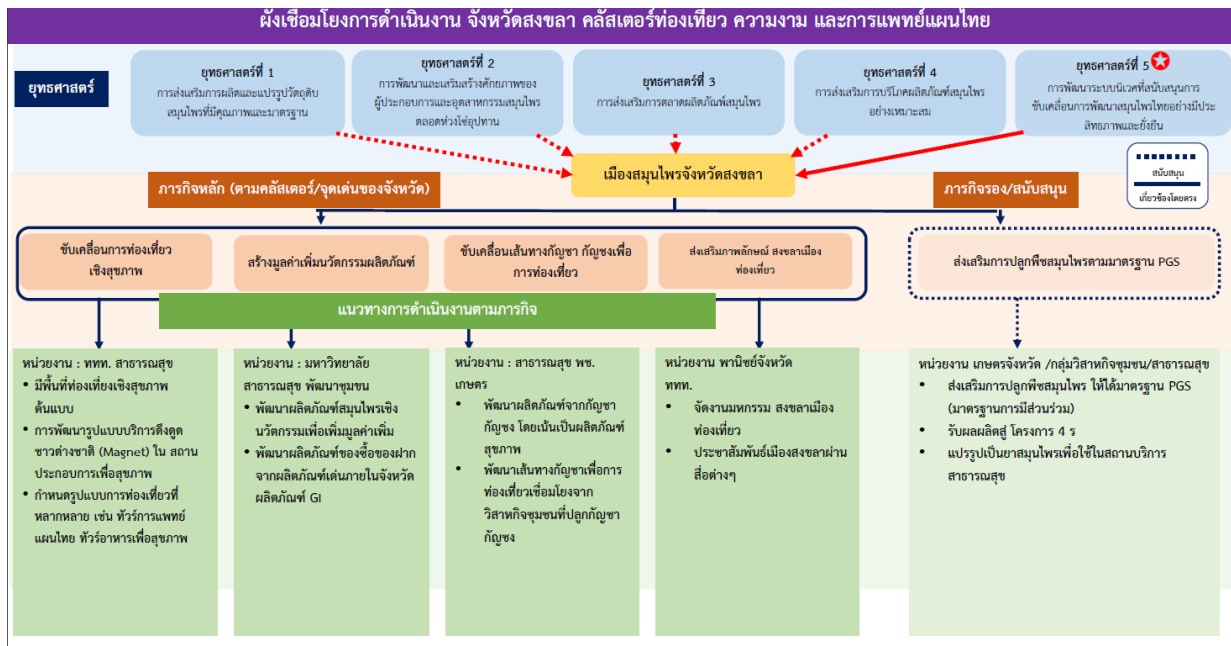

3. ข้อมูลต้นทาง

3.1 จำนวนเกษตรกรผู้ปลูกสมุนไพร314.....ราย รายละเอียด ดังนี้

ลำดับ	ชนิด	เกษตรกร (ราย)	เนื้อที่ (ไร่)	อำเภอ
1	พลู	199	294	กระแสดินธุ์ ควนเนียง บางกล้า เมืองสงขลา ระโนด สทิงพระ หาดใหญ่
2	กฤษณา	9	217	คลองหอยโข่ง ควนเนียง จะนะ เทพา นาหม่อม นาทวี บางกล้า
3	ส้มแขก	20	187	คลองหอยโข่ง ควนเนียง จะนะ เทพา สะเดา สะบ้าย้อย
4	สมุนไพรอื่น ๆ	9	78	คลองหอยโข่ง นาทวี บางกล้า สะเดา สิงหนคร หาดใหญ่
5	พริกไทย	33	72	กระแสดินธุ์ ควนเนียง จะนะ เทพา นาหม่อม บางกล้า เมืองสงขลา ระโนด รัตภูมิ สะเดา สทิงพระ หาดใหญ่
6	กระเจี๊ยบแดง	14	38	ควนเนียง นาหม่อม สทิงพระ เมืองสงขลา
7	ตะไคร้หอม	13	13	คลองหอยโข่ง ควนเนียง จะนะ ระโนด สะเดา สิงหนคร หาดใหญ่
8	พลูคาว	5	6	รัตภูมิ สทิงพระ
9	ไพล	2	6	นาทวี เมืองสงขลา
10	บัวบก	2	2	หาดใหญ่
11	มะขามแขก	1	2	หาดใหญ่
12	ชุมเห็ดเทศ	1	1	เมืองสงขลา
13	ดีปลี	1	1	หาดใหญ่
14	ฟ้าทะลายโจร	1	1	เมืองสงขลา
15	ย่านาง	1	1	หาดใหญ่
16	สบู่เลือด	1	1	เมืองสงขลา
17	หญ้าหวาน	1	1	หาดใหญ่
18	อัญชัน	1	1	หาดใหญ่

3.2 จำนวนเกษตรกรแปลงใหญ่ผู้ปลูกสมุนไพร (พื้นที่ไม่น้อยกว่า 300 ไร่ หรือเกษตรกรไม่น้อยกว่า 30 ราย)
...ไม่มีข้อมูล...ราย รายละเอียด ดังนี้

ชื่อผู้ปลูก	สมุนไพรที่ปลูก	จำนวนพื้นที่ปลูก (ไร่)	ผลผลิต/ปี (Kg.)	มาตรฐาน	ที่อยู่
ไม่มีข้อมูล	ไม่มีข้อมูล	ไม่มีข้อมูล	ไม่มีข้อมูล	ไม่มีข้อมูล	ไม่มีข้อมูล

3.3 จำนวนมหาวิทยาลัยในพื้นที่ ที่มีการพัฒนาเรื่องการเกษตร3..... แห่ง รายละเอียด ดังนี้

ชื่อมหาวิทยาลัย	โครงการ
มหาวิทยาลัยสงขลานครินทร์	ไม่มีข้อมูล
มหาวิทยาลัยราชภัฏสงขลา	ไม่มีข้อมูล
มหาวิทยาลัยเทคโนโลยีราชมงคลศรีวิชัย วิทยาเขต สงขลา	ไม่มีข้อมูล

3.4 โครงสร้างพื้นฐานและสาธารณูปโภคที่จำเป็นกับการแปรรูปสมุนไพร อาทิ โรงแปรรูป โรงตาก
พลังงานแสงอาทิตย์ โรงล้างสมุนไพร เป็นต้น

กลุ่มเกษตรกร/ผู้ปลูก	รายการสาธารณูปโภคที่มี	ที่อยู่	รายการสาธารณูปโภคที่ต้องการ
วิสาหกิจชุมชนหม่อนไหม ไตรรั่มบุญ	โรงตากพลังงานแสงอาทิตย์,	อ.หาดใหญ่ จ.สงขลา	ไม่มีข้อมูล
รพ.สต.หนองวางซ้อง	โรงตากพลังงานแสงอาทิตย์, โรงล้างสมุนไพร	อ.รัตภูมิ จ.สงขลา	ไม่มีข้อมูล

3.4 แหล่งตลาดสำคัญของการขายสมุนไพรของเกษตรกร

ชื่อสมุนไพร	แหล่งขาย	ปริมาณ(ตัน)/ปี
ไม่มีข้อมูล	- ไม่มีข้อมูล	ไม่มีข้อมูล
ไม่มีข้อมูล	- ไม่มีข้อมูล	50

หมายเหตุ แหล่งขาย เช่น โรงพยาบาล ตลาด ส่งออกนอก

4. ข้อมูลกลางทาง

4.1 จำนวนผู้ประกอบการผลิตผลิตภัณฑ์สมุนไพร ในพื้นที่

- SMEs ที่ผลิตผลิตภัณฑ์สมุนไพร.....5.....ราย ผลิตภัณฑ์อะไรบ้าง

ชื่อกลุ่ม/กิจการ	ชื่อผลิตภัณฑ์
บริษัท เทพไทยโปรดักท์ จำกัด	ยาสีฟันสมุนไพร, โลชั่นสมุนไพรถนอมผิว
บริษัท อะโพล จำกัด	ขี้ผึ้งสมุนไพร, ครีมหาแก้อาการคัน, น้ำมันเหลืองอะโพล น้ำมันไหลอะโพล, พิมเสนน้ำตราอะโพล, ยาต้มสมุนไพร, ยาสีฟันสมุนไพรอะโพล, ยาหม่องตราอะโพล, ยาหม่องสมุนไพร สมุนไพรคลายเส้น, อะโพลครีมขัดหน้าทานาคา อะโพลน้ำมันมะพร้าวใส่ผม, อะโพลฟาวเดชั่นครีม อะโพลสมุนไพรขัดหน้า, อะโพลเจลว่านหางจระเข้ อะโพลแชมพูสมุนไพร, อะโพลแบล็คคิง เซรั่ม

ชื่อกลุ่ม/กิจการ	ชื่อผลิตภัณฑ์
	อะโปลอแป็งทาแก้คัน,แป็งสมุนไพรทานาคา โลชั่นนํ้ามอะโปลอ,โลชั่นมหาดผสมนํ้านม
บริษัทกรีนเทคไบโอแลบ	สบู่ขมิ้นนํ้าผึ้ง , เจลดอกมะลิผสมว่านหางจระเข้ ,เจลอาบน้ำดอกมะลิ
บริษัทสยามเซนสงขลา โดยนางสาว หนึ่งฤทัย เชื้อนแก้ว	ครีมขัดหน้าข้าวหอมมะลิชาขาว , ครีมสครับข้าวหอมมะลิ-ชาขาว ,สบู่สมุนไพร นํ้านมข้าว,สบู่สมุนไพรมะขามป้อมนํ้าผึ้ง สยามเซนส์ กลาวเครีอ แอนทีดี เองจิ้งเซิร์ม สยามเซนส์ กวาวเครีอ แอนทีดี เองจิ้ง เซิร์ม สยามเซนส์ วินเทอร์ โลชั่น ทานาค สยามเซนส์ วินเทอร์ โลชั่น ทานาคา เจลว๊ิง ว๊ิง ประกายเพชร
ห้างหุ้นส่วนสามัญ นาโน เอิร์บ	สบู่ชญา ,แอคไคท ,ไวน์เท็นนิงครีม

- OTOP ที่ผลิตผลิตภัณฑ์สมุนไพร.....75.....ราย ผลิตภัณฑ์อะไรบ้าง

ชื่อกลุ่ม/กิจการ	ชื่อผลิตภัณฑ์
กลุ่มเกษตรธรรมชาติ และเกษตรอินทรีย์	นํ้ามันมะพร้าวสกัดเย็น ,สบู่สมุนไพร
กลุ่มชะแล้ร์กษัณโรงและฝั้งหลวง	สบู่นํ้าฝั้งชันโรง
กลุ่มดอกไม้จันท์และของชำร่วย	พิมเสนนํ้า
กลุ่มเทพทาโรสีแยกคุดหา	ยาหม่องเทพทาโร
กลุ่มนํ้ามันมะพร้าวสกัดเย็นบ้านหัวควน	นํ้ามันมะพร้าวสกัดเย็นบ้านหัวควน
กลุ่มนํ้ามันหิน	นํ้ามันหิน (นํ้ามันนวดตัว)
กลุ่มแปรรูปสมุนไพรบ้านหนองแกว่งช่อง	ลูกประคบ
กลุ่มผลิตปุ๋ยชีวภาพ	ปุ๋ยชีวภาพ
กลุ่มผลิตภัณฑ์จากนํ้าฝั้ง	สบู่นํ้าฝั้ง
กลุ่มผลิตภัณฑ์เทพทาโร	ลูกประคบสมุนไพร
กลุ่มผลิตภัณฑ์สมุนไพรนาหม่อม	นํ้ามันมะพร้าว นํ้ามันเหลือง
กลุ่มผลิตภัณฑ์สมุนไพรนํ้าขาว	นํ้ามันมะพร้าวสกัดเย็น
กลุ่มพัฒนาอาชีพบ้านนํ้าเขียว	นํ้ามันมะพร้าวสกัดเย็น
กลุ่มยาต้มสมุนไพรและของที่ระลึก	พิมเสนนํ้า
กลุ่มลูกประคบสมุนไพร	ลูกประคบสมุนไพร
กลุ่มลูกประคบสมุนไพรบ้านโคกตก	กลุ่มลูกประคบสมุนไพรบ้านโคกตก
กลุ่มเลี้ยงไส้เดือนบ้านเขานา	นํ้าส้มควนไม้
กลุ่มวิสาหกิจชุมชนฝั้งโพรงไทย	ลิปบาล์ม
กลุ่มวิสาหกิจชุมชนสวนสมุนไพรบ้านปลักหนู	นํ้ามันว่าเทพระทาน ลูกประคบสมุนไพรเทพระทาน สบู่สมุนไพร แชมพูมะคําคีควาย แชมพูดอกอัญชัญ
กลุ่มวิสาหกิจชุมชนอำเภอระนอง	ชาสมุนไพรใบขลุ่ สบู่ฝั้งลูกโหนด
กลุ่มสตรีบ้านลำเปาเหนือ	พิมเสนนํ้า LP
กลุ่มสบู่กรีเซอลิน	สบู่กรีเซอลิน
กลุ่มสบู่พฤษภษาเขาสูง	สบู่สมุนไพร แชมพูและครีมนวด

ชื่อกลุ่ม/กิจการ	ชื่อผลิตภัณฑ์
กลุ่มสมุนไพรบ้านเขานา	น้ำมันหม่องสมุนไพร น้ำมันเหลืองไพรทอด ยาตมสมุนไพร
กลุ่มสมุนไพรมหัศจรรย์	น้ำมันมะพร้าวสกัดเย็น
กลุ่มสมุนไพรสามราศี	ขี้ผึ้งสมุนไพร(เสลดพังพอน), ครีมนวดสมุนไพร,สามราศีครีมหมัก ผสมอัญชัน, น้ำมันมะพร้าวสกัดเย็น,น้ำมันว่านไพลเวช, น้ำมันหม่อง ปทุมทิพย์, พิมพ์แสนน้ำบัวบาน, พิมเสนรากไม้บัวตูม,ฟ้าทะลายโจร ,ยาสีฟันสมุนไพร,สามราศีสบู่สมุนไพร,สามราศีสมุนไพร,กระชายขาว ,แชมพูสมุนไพรน้องหมา,แชมพูสมุนไพรสามราศี,แชมพูอัญชัน,แป้ง พอกหน้าสูตรสามราศี
กลุ่มสัมมาชีพถ้ำตลอด	ยาตมสมุนไพร
กลุ่มสัมมาชีพหมู่ที่ 3 ต.กระดังงา	ครีมนวดผม,ครีมอาบน้ำลูกโหนดสุก,น้ำยาปรับผ้านุ่ม,น้ำยา เอนกประสงค์ แชมพูสมุนไพร
กลุ่มหมู่บ้านตาลโตนด	สบู่ถ่านตาลโตนด สบู่ลูกตาลผสมน้ำผึ้ง สบู่ว่านหางจระเข้ น้ำผึ้ง
กลุ่มเห็ดหลินจือ	สบู่เห็ดหลินจือ
กลุ่มอาชีพบ้านปากเหมือง	แชมพูสมุนไพร
ชั้นหมากมุสลิม	ยาตมสมุนไพร
คลินิกหมอวิสิทธิ์ การแพทย์แผนไทย	ยาตมสมุนไพร
จรรยาสมร ฟองประพันธ์	บรีสโฟม
จอมแอนด์เจมส์ผลิตภัณฑ์ออร์แกนิกบางกล้า	สบู่ น้ำผึ้งสมุนไพร
ชมรมผู้สูงอายุบ้านแหลมยาง	พิมเสนน้ำ บ้านแหลมยาง
ชมรมรวมใจผู้สูงวัยสุขภาพดี	พิมเสนน้ำสมุนไพรนางลอย ยาตมสมุนไพรนางลอย(สูตรพม่า) ยา หม่องไพลนางลอย
โชติมณีสมุนไพร	โชติมณีสบู่เหลว
น.ส.ซัชชไม คล้ายกั้ง	น้ำมันมะพร้าวสกัดเย็น แชมพูสระผม
นางกิริณา ทองนวล	สบู่ น้ำผึ้ง
นางจิระพร ลอยจิว	สบู่ก้อนกลีเซอรีนจิระพร สารสกัดมะเฟืองจิระพร แชมพูสมุนไพร เกาหัวสระบ้ำจิระพร
นางชุลีภรณ์ ดิษฐ์โสภา	น้ำมันมะพร้าวสกัดเย็นบริสุทธิ์ แชมพูสูตรโบราณ
นางวันเพ็ญ สังข์ศิลป์เลิศ	สบู่หอยทากผสมขมิ้น เซรั่มหอยทากพร้อมพิศ
นางสาวบุปผา บุตรมณี	น้ำมันมะพร้าวสกัดเย็น
นางอำมร กิมาคม	เห็ดหลินจือแดงอบแห้ง
นายชูเกียรติ บุญนำ	ลูกประคบสมุนไพร
นายภาสกร วัชรินทร์	ครีมวาสลิน(สูตรเย็น) บัวหิมะ วาสลินสูตรเย็น(ชะเอมเทศ)
น้ำมันมะพร้าวสกัดเย็น	น้ำมันมะพร้าวสกัดเย็น
น้ำมันยายชีล่อง	น้ำมันยายชีล่อง
นิตาโอสถ	ขี้ผึ้งตราจันทร์เทศ ขี้ผึ้งทากลากเกลือ น้ำมันมะพร้าวนิตาโอสถ น้ำมันเหลืองนิตาโอสถ พิมเสนน้ำนิตาโอสถ ยาตมสมุนไพรนิตาโอสถ ยาสลายยาโยนิตาโอสถ ยาหม่องนิตาโอสถ ลูกประคบสมุนไพรนิตาโอสถ
บ.สันตยากิจ จก.	ครีมนวดผมสมุนไพร ชิลค์กี้ โคคุน เฟเขียวโฟม รางจืด คลื่นซิง เจล วิตอี ไนท์ครีม สบู่กาแพ สบู่รังไหม cocoon soap สบู่ว่านหาง

ชื่อกลุ่ม/กิจการ	ชื่อผลิตภัณฑ์
	จระเข้ Aloe Vera Soap สบู่หัวไชเท้า Radish Soap สเนล บอดี โลชั่น Snail Body Lotion อโลเวร่า เจล เฟเซียล ชันสกรีน แชมพู สมุนไพร โอลีฟ ออยล์ บอดี โลชั่น
บงกชมาศ สมุนไพร	น้ำผึ้งกำจัดขน
บ้านนาฟาร์มเห็ด	สบู่เห็ดถั่งเช่าและสมุนไพร
บ้านนาฟาร์มเห็ด	เซรั่มเห็ดเยื่อไผ่
บุหลันฟาร์ม	เห็ดหลินจือแดงอบแห้งผสมถั่งเช่าสีทอง
ประจวบเภสัชสมุนไพร	น้ำมันเหลืองตราแสงจันทร์ พิมเสนน้ำหอมประจวบ ยาขี้ผึ้งสมุนไพร เบอร์41 ยาน้ำมันสมุนไพรเบอร์ 41 ยาหม่องขี้ผึ้งสมุนไพร 41ยา หม่องสีเหลืองตราแสงจันทร์ ลูกประคบสมุนไพรตราหม่องประจวบ สมุนไพรไม้หอมตราหม่องประจวบ
ผลิตภัณฑ์สุทธิชาติ (นางอารี วิสุทธิชาติ)	สบู่มังคุด สบู่สุนทรียาผสมพญาออบ สบู่ไพโรครีซุมเห็ดเทศ แชมพูมะ ดำดีควาย แชมพูมะออกกานี่ แชมพูว่านหางจระเข้แชมพูอัญชัน แชมพูเฮนน่า
เพนนาโซป	น้ำมันฟักข้าว เพนนา โซป โลชั่นฟักข้าว
มาริสรา	แชมพูดอกอัญชัญ
ร้านผิงอันโอสถ	น้ำมันตะไคร้หอม น้ำมันเหลือง
วิสาหกิจชุมชนกลุ่มแม่บ้านเกษตรกรน้ำมัน มะพร้าวบริสุทธิ์บ้านตาแปด	น้ำมันมะพร้าวบริสุทธิ์บ้านตาแปด
วิสาหกิจชุมชนกลุ่มเลี้ยงชันโรงบ้านพรุหมาก	สบู่ อู๋ อู๋
วิสาหกิจชุมชนกลุ่มวิจัยและพัฒนารังนกไทย	ครีมบำรุงผิวหน้ารังนกแท้ ซีวาสบูร์รังนกแท้ ซีวาเบิร์ดเนสโลชั่น (โลชั่นจากรังนกแท้)
วิสาหกิจชุมชนแคร์คลีน บ้านไทย-จังโหลน	แชมพูสมุนไพรแฮร์พีช
วิสาหกิจชุมชนตาลโตนด โหนด นา เล	น้ำยาล้างจานตาลโตนด มาร์กสาหร่าย สครับข้าว สบู่ตาลโตนด โหนด นา เล สบู่ล้างมือข้าว สบู่สาหร่าย สบู่เหลวตาลโตนด เซรั่มตาลโตนด แชมพูตาลโตนด โลชั่นตาลโตนด
วิสาหกิจชุมชนแปรรูปสบู่ว่านหางจระเข้ น้ำผึ้ง รวง และเครือข่า	น้ำมันมะพร้าวสกัดเย็น โลชั่นบำรุงผิวว่านหางจระเข้
วิสาหกิจชุมชนสมุนไพรคุณธรรมวัดคูเต่า	น้ำมันเขียวเสลดพังพอน น้ำมันไพล

ชื่อกลุ่ม/กิจการ	ชื่อผลิตภัณฑ์
	ยาหม่องพญายอ
	ลูกประคบสมุนไพร
	สมุนไพรสดม
	ฮิงฮวยอิ้ว อวกตักข้าว(หญ้าขัดมอญ)
วิสาหกิจชุมชนชนสุชาวดี	สบู่ก้อนน้ำมันมะพร้าว
	สบู่ก้อนน้ำมันมะพร้าว
	สบู่เปลือกมังคุด-น้ำ
	แชมพูสมุนไพร
	แป้งทานาคามะหาด
	โลชั่นน้ำมันมะพร้าว
	โลชั่นฟักข้าวผสมนมมะพร้าว
	โลชั่นมะหาดผสมนมมะพร้าว
ศิยานันท์มัดยิ้ม	สบู่มังคุด
สตรีบ้านหัวควน	สบู่สมุนไพร
สบู่สมุนไพรน้ำผึ้งรวงมะเฟือง โดยนางกมลกุล สวัสดิ์รักษา	สบู่สมุนไพรน้ำผึ้งรวงมะเฟืองหัวไชเท้า
สมุนไพรจินดา	ฟ้าทะลายโจรแคปซูล
สมุนไพรทองบัว	สมุนไพรไยตาล
สหกรณ์ผู้ผลิตปุ๋ยอินทรีย์รัตภูมิจำกัด	ปุ๋ยอินทรีย์น้ำสมุนไพรไล่แมลง
	ปุ๋ยอินทรีย์ชนิดผง
	ปุ๋ยอินทรีย์ชนิดเม็ด
	ปุ๋ยอินทรีย์น้ำ
อัญชลี เพ็ชรมาศ	น้ำมันโอสถคณาคุณ

- วิสาหกิจชุมชนที่ผลิตผลิตภัณฑ์สมุนไพร.....39.....ราย ผลิตภัณฑ์อะไรบ้าง

ชื่อกลุ่ม/กิจการ	ชื่อผลิตภัณฑ์
กลุ่มชะแล้รักษัชนโรงและฝั้งหลวง	สบู่ น้ำฝั้งชันโรง
กลุ่มดอกไม้จันทน์และของชำร่วย	พิมเสนน้ำ
กลุ่มเทพทาโรสีแยกคุดหา	ยาหม่องเทพทาโร
กลุ่มน้ำมันมะพร้าวสกัดเย็นบ้านหัวควน	น้ำมันมะพร้าวสกัดเย็นบ้านหัวควน
กลุ่มน้ำมันหิน	น้ำมันหิน (น้ำมันนวดตัว)
กลุ่มแปรรูปสมุนไพรบ้านหนองกวางข้อง	ลูกประคบ
กลุ่มผลิตปุ๋ยชีวภาพ	ปุ๋ยชีวภาพ
กลุ่มผลิตภัณฑ์จากน้ำฝั้ง	สบู่ น้ำฝั้ง
กลุ่มผลิตภัณฑ์เทพทาโร	ลูกประคบสมุนไพร
กลุ่มผลิตภัณฑ์สมุนไพรนาหม่อม	น้ำมันมะพร้าว , น้ำมันเหลือง
กลุ่มผลิตภัณฑ์สมุนไพรน้ำขาว	น้ำมันมะพร้าวสกัดเย็น
กลุ่มพัฒนาอาชีพบ้านน้ำเขียว	น้ำมันมะพร้าวสกัดเย็น

ชื่อกลุ่ม/กิจการ	ชื่อผลิตภัณฑ์
กลุ่มยาตมสมุนไพรและของที่ระลึก	พืชมเส่น้ำ
กลุ่มลูกประคบสมุนไพร	ลูกประคบสมุนไพร
กลุ่มลูกประคบสมุนไพรบ้านโคกตก	กลุ่มลูกประคบสมุนไพรบ้านโคกตก
กลุ่มเลี้ยงไส้เดือนบ้านเขานา	น้ำส้มควันไม้
กลุ่มวิสาหกิจชุมชนผึ้งโพรงไทย	ลิปปาล์ม
กลุ่มวิสาหกิจชุมชนสวนสมุนไพรบ้านปลักหนู	น้ำมันว่าเทพประทาน , ลูกประคบสมุนไพรเทพประทาน , สบู่สมุนไพร, แชมพูมะค่าตีควาย , แชมพูดอกอัญชัญ
กลุ่มวิสาหกิจชุมชนอำเภอระโนด	ชาสมุนไพรใบขลุ้ , สบู่ผ้าฝ้ายลูกโหนด
กลุ่มสตรีบ้านลำเปาเหนือ	พืชมเส่น้ำ LP
กลุ่มสบู่กรีเซอลีน	สบู่กรีเซอลีน
กลุ่มสบู่พฤษภษาเขาสูง	สบู่สมุนไพร, แชมพูและครีมนวด
กลุ่มสมุนไพรบ้านเขานา	น้ำมันหม่องสมุนไพร , น้ำมันเหลืองไพรทอด , ยาตมสมุนไพร
กลุ่มสมุนไพรมหัศจรรย์	น้ำมันมะพร้าวสกัดเย็น
กลุ่มสมุนไพรสามราศี	ขี้ผึ้งสมุนไพร(เสลดพังพอน),ครีมนวดสมุนไพรสามราศี ,ครีมหมักผมอัญชัญ,น้ำมันมะพร้าวสกัดเย็น ,น้ำมันว่านไพลเวช,น้ำมันหม่องปทุมทิพย์,พืชมเส่น้ำบัวบาน,พืชมเส่น้ำไม้บัวตูม,ฟ้าทะลายโจร ยาสีฟันสมุนไพรสามราศี,สบู่สมุนไพรสามราศี,สมุนไพรกระชายขาว แชมพูสมุนไพรน้องหมา,แชมพูสมุนไพรสามราศี,แชมพูอัญชัน แป้งพอกหน้าสูตรสามราศี
กลุ่มสัมมาชีพถ้ำตลอด	ยาตมสมุนไพร
กลุ่มสัมมาชีพหมู่ที่ 3 ต.กระดังงา	ครีมนวดผม ,ครีมอาบน้ำลูกโหนดสุก ,น้ำยาปรับผ้านุ่ม น้ำยาเอนกประสงค์ ,แชมพูสมุนไพร
กลุ่มหมู่บ้านตาลโตนด	สบู่ถ่านตาลโตนด ,สบู่ลูกตาลผสมน้ำผึ้ง ,สบู่ว่านหางจระเข้ น้ำผึ้ง
กลุ่มเห็ดหลินจือ	สบู่เห็ดหลินจือ
กลุ่มอาชีพบ้านปากเหมือง	แชมพูสมุนไพร
วิสาหกิจชุมชนกลุ่มแม่บ้านเกษตรกรน้ำมันมะพร้าวบริสุทธิ์บ้านตาแปด	น้ำมันมะพร้าวบริสุทธิ์บ้านตาแปด
วิสาหกิจชุมชนกลุ่มเลี้ยงชันโรงบ้านพรุหมาก	สบู่ อู่ง อู่ง
วิสาหกิจชุมชนกลุ่มวิจัยและพัฒนารังนกไทย	ครีมบำรุงผิวหน้ารังนกแท้ , ซิวาสบู่รังนกแท้ , ซิวาเบียร์ดเนสโลชั่น (โลชั่นจากรังนกแท้)
วิสาหกิจชุมชนแคร์คลีน บ้านไทย-จิงโหลน	แชมพูสมุนไพรแฮร์พีช
วิสาหกิจชุมชนตาลโตนด โหนด นา เล	น้ำยาล้างจานตาลโตนด ,มาร์กสาหร่าย ,สครับข้าว,สบู่ตาลโตนด โหนด นา เล สบู่ล้างมือข้าว สบู่สาหร่าย สบู่เหลวตาลโตนด เซรั่มตาลโตนด แชมพูตาลโตนด โลชั่นตาลโตนด
วิสาหกิจชุมชนแปรรูปสบู่ว่านหางจระเข้ น้ำผึ้ง รวง และเครือข่า	น้ำมันมะพร้าวสกัดเย็น โลชั่นบำรุงผิวว่านหางจระเข้
วิสาหกิจชุมชนสมุนไพรคุณธรรมวัดคูเต่า	น้ำมันเขียวเสลดพังพอน น้ำมันไพล ยาหม่องพญาฮอ ลูกประคบสมุนไพร สมุนไพรสุดดม ฮีงฮวยอิ้ว อวกตักขั่ว(หญ้าขี้ฉ้อ)

ชื่อกลุ่ม/กิจการ	ชื่อผลิตภัณฑ์
วิสาหกิจชุมชนสุชาวดี	สบู่ก้อนน้ำมันมะพร้าว สบู่ก้อนน้ำมันมะพร้าว สบู่เปลือกมังคุด-น้ำ แชมพูสมุนไพร แป้งทานาคา มะหาด โลชั่นน้ำมันมะพร้าว โลชั่นฟักข้าวผสมนมมะพร้าว โลชั่นมะหาดผสมนมมะพร้าว

4.2 จำนวนผู้ประกอบการโรงงานผู้ผลิตผลิตภัณฑ์สมุนไพร

ภาครัฐ

- โรงพยาบาลที่ผลิตยาสมุนไพร ที่ผ่านมาตรฐาน WHO-GMP จำนวนไม่มี..... โรงพยาบาล
- โรงพยาบาลซื้อวัตถุดิบสมุนไพรจากแหล่งใด (ไม่มีข้อมูล)

ภาคเอกชน

- โรงงานที่รับผลิตผลิตภัณฑ์สมุนไพร จำนวน20..... โรงงาน ได้แก่

ชื่อโรงงาน	ที่อยู่	ประเภทการผลิต	ประเภทผลิตภัณฑ์	มาตรฐาน	มูลค่าซื้อขาย/ปี (บาท)
บริษัท เทพไทย โปรดักต์ จำกัด	เลขที่ 34/3 หมู่ 7 ตำบล นาม่อม อำเภอนาม่อม จังหวัดสงขลา 90310 โทรศัพท์ 074-890533	- ผลิตเพื่อจำหน่าย	- เครื่องสำอาง	GMP	ไม่มีข้อมูล
นางสมบุญ ทวีใจ (สุชาวดี)	เลขที่ 54 หมู่ 11 ตำบล ปริก อำเภอสะเดา จังหวัดสงขลา 90120 โทรศัพท์ 089-5985708	- ผลิตเพื่อจำหน่าย	- เครื่องสำอาง	ไม่มีข้อมูล	ไม่มีข้อมูล
กลุ่มสบู่ตาลโตนด โหนด นา เล	เลขที่ 11/4 หมู่ 7 ตำบล ท่าหิน อำเภอสทิงพระ จังหวัดสงขลา 90190 โทรศัพท์ 08 1275 7156,08 9467 4589	- ผลิตเพื่อจำหน่าย	- เครื่องสำอาง	ไม่มีข้อมูล	ไม่มีข้อมูล
ผลิตภัณฑ์สุทธิชาติ	เลขที่ 9 ซอย 26 คลองเตย ถนนเพชรเกษม ตำบล คอหงส์ อำเภอหาดใหญ่ จังหวัดสงขลา 90110	- ผลิตเพื่อจำหน่าย	- เครื่องสำอาง	ไม่มีข้อมูล	ไม่มีข้อมูล
บริษัท เอเรค จำกัด	731 ซอย ทวีรัตน์ ตำบล คอหงส์ อำเภอหาดใหญ่ จังหวัดสงขลา 90110 โทรศัพท์ 074892897	- ผลิตเพื่อจำหน่าย	- เครื่องสำอาง	ไม่มีข้อมูล	ไม่มีข้อมูล
คณะเภสัชศาสตร์ มหาวิทยาลัยสงขลานครินทร์	15(อาคาร 5) ถ.กาญจนวนิชย์ ต.หาดใหญ่ อ.หาดใหญ่ สงขลา	- ผลิตผลิตภัณฑ์	- ยาแผนโบราณ	GMP	ไม่มีข้อมูล
ช่อกุหลาบทิพย์	61 ถ.นิพัทธ์สงเคราะห์ ม.1 ต.หาดใหญ่ อ.หาดใหญ่ จ.สงขลา	- ผลิตผลิตภัณฑ์	- ยาแผนโบราณ	ไม่มีข้อมูล	ไม่มีข้อมูล
บริษัท ซีเอส อินเตอร์พาร์มาซูติคอล จำกัด	46/9 ม.10 ต.บ้านพรุ อ.หาดใหญ่ จ.สงขลา	- ผลิตผลิตภัณฑ์	- ยาแผนโบราณ	ไม่มีข้อมูล	ไม่มีข้อมูล

ชื่อโรงงาน	ที่อยู่	ประเภทการผลิต	ประเภทผลิตภัณฑ์	มาตรฐาน	มูลค่าซื้อขาย/ปี (บาท)
บริษัท หมอผุด จำกัด	142/1 ม.1 ต.เขารูปช้าง อ.เมืองจ. สงขลา	- ผลิตผลิตภัณฑ์	- ยาแผนโบราณ	ไม่มีข้อมูล	ไม่มีข้อมูล
บริษัท หาดใหญ่แคนนิ่ง จำกัด	108 ม.2 ต.วัดขนุน อ.สิงหนคร จ. สงขลา	- ผลิตผลิตภัณฑ์	- ยาแผนโบราณ	ไม่มีข้อมูล	ไม่มีข้อมูล
บริษัท อะโปลโล จำกัด	34/2 ม.6 ต.ท่าบอน อ.ระโนด จ.สงขลา	- ผลิตผลิตภัณฑ์	- ยาแผนโบราณ	ไม่มีข้อมูล	ไม่มีข้อมูล
บริษัท ไฮ-เอิร์บ จำกัด	234/68 ถ. สนามบิน-บ้านกลาง ต.ควนลัง อ.หาดใหญ่ จ.สงขลา	- ผลิตผลิตภัณฑ์	- ยาแผนโบราณ	ไม่มีข้อมูล	ไม่มีข้อมูล
ประจวบเภสัชกรรมสมุนไพร	246/4 ต.เขารูปช้าง อ.เมือง จ.สงขลา	- ผลิตผลิตภัณฑ์	- ยาแผนโบราณ	ไม่มีข้อมูล	ไม่มีข้อมูล
เปรมจิตต์โอสถ	14 ต.ม่วงงาม อ.สิงหนคร จ.สงขลา	- ผลิตผลิตภัณฑ์	- ยาแผนโบราณ	ไม่มีข้อมูล	ไม่มีข้อมูล
มหาคุณโอสถ	50/6 ต.เขามี่เกียรติ อ.สะเดา จ.สงขลา	- ผลิตผลิตภัณฑ์	- ยาแผนโบราณ	ไม่มีข้อมูล	ไม่มีข้อมูล
ร้านนิตาโอสถ	177/537 ต.เขารูปช้าง อ.เมือง จ.สงขลา	- ผลิตผลิตภัณฑ์	- ยาแผนโบราณ	ไม่มีข้อมูล	ไม่มีข้อมูล
ลิ้มรักษ์ทองเภสัชกรรมแผนไทย	655/74 ต.พะวง อ.เมือง จ.สงขลา	- ผลิตผลิตภัณฑ์	- ยาแผนโบราณ	ไม่มีข้อมูล	ไม่มีข้อมูล
สืบสานสมุนไพร	4 ต.ขุนตัดหวาย อ.จะนะ จ.สงขลา	- ผลิตผลิตภัณฑ์	- ยาแผนโบราณ	ไม่มีข้อมูล	ไม่มีข้อมูล
สุวรรณโอสถ	475/22 ต. พะวง อ.เมือง จ.สงขลา	- ผลิตผลิตภัณฑ์	- ยาแผนโบราณ	ไม่มีข้อมูล	ไม่มีข้อมูล
ห้างขายยาบ้านแซ้ว	330,332 ถ.ธรรมญูวิถี ต.หาดใหญ่ อ.หาดใหญ่ จ.สงขลา	- ผลิตผลิตภัณฑ์	- ยาแผนโบราณ	ไม่มีข้อมูล	ไม่มีข้อมูล

หมายเหตุ ประเภทผลิตภัณฑ์ ยาแผนโบราณ, อาหารเสริม, เครื่องสำอาง

5. ข้อมูลปลายทาง

5.1 บริการ (Service)

รัฐ (Health Data Center : HDC OPD และ IPD)

- มูลค่าการใช้ยาสมุนไพรในสถานบริการของรัฐ ปีงบประมาณ 2559 มูลค่า : 68,070,677.22 บาท
- มูลค่าการใช้ยาสมุนไพรในสถานบริการของรัฐ ปีงบประมาณ 2560 มูลค่า : 13,397,830.29 บาท
- มูลค่าการใช้ยาสมุนไพรในสถานบริการของรัฐ ปีงบประมาณ 2561 มูลค่า : 13,582,811.59 บาท
- มูลค่าการใช้ยาสมุนไพรในสถานบริการของรัฐ ปีงบประมาณ 2562 มูลค่า : 13,639,331.41 บาท
- มูลค่าการใช้ยาสมุนไพรในสถานบริการของรัฐ ปีงบประมาณ 2563 มูลค่า : 10,940,250.26 บาท
- มูลค่าการใช้ยาสมุนไพรในสถานบริการของรัฐ ปีงบประมาณ 2564 มูลค่า : 9,843,592.09 บาท

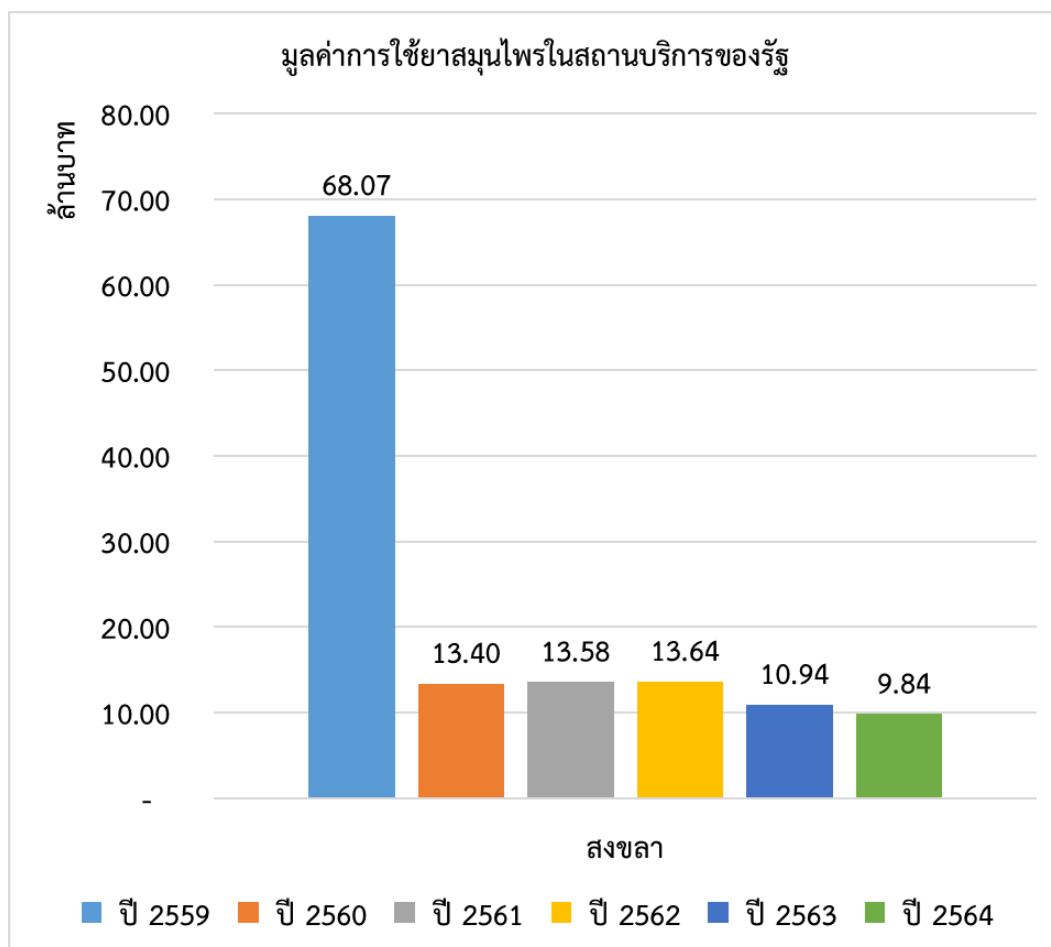

- ข้อมูลการนัด ออ ประคสมุไพร จำนวน ... 250,520..... ครั้ง คิดเป็นเงิน-..... บาท

ภาคเอกชน

มีผู้ประกอบการที่จำหน่ายผลิตภัณฑ์สมุนไพร จำนวน489.....ราย แบ่งเป็น

- ร้านยาแผนปัจจุบัน จำนวน423.....ราย
- ร้านขายยาสมุนไพร จำนวน66.....ราย
- ร้าน OTOP จำนวนไม่มีข้อมูล.....ราย
- ร้าน Outlet จำนวนไม่มีข้อมูล.....ราย

มีผู้ประกอบการที่ให้บริการที่เกี่ยวข้องกับสมุนไพร จำนวน210.....ราย แบ่งเป็น

- SPA และ Wellness จำนวน8.....ราย
- ร้านนวดแผนไทย จำนวน.....202.....ราย
- อื่นๆไม่มีข้อมูล..... จำนวนไม่มีข้อมูล.....ราย

มีนักท่องเที่ยวเข้ามาท่องเที่ยว/ปี จำนวน.....ไม่มีข้อมูล.....ราย แบ่งเป็น

- ชาวไทย จำนวนไม่มีข้อมูล.....ราย
- ชาวต่างชาติ.....ไม่มีข้อมูล.....ราย

5.2 ระบบขนส่งมวลชน

สนามบิน1.....แห่ง คือ สนามนานาชาติหาดใหญ่

สถานีรถไฟ1.....แห่ง คือ ชุมทางรถไฟหาดใหญ่ สถานีรถไฟตาแปด สถานีรถไฟเทพา สถานีรถไฟเกาะสะบ้า สถานีรถไฟท่าแมงลัก สถานีรถไฟจะนะ สถานีรถไฟควนมิตร สถานีรถไฟบ้านดินลาน สถานีรถไฟบางกล้า สถานีรถไฟบ้านเกาะใหญ่ สถานีรถไฟควนเนียง สถานีรถไฟป่าดงเบงชาร์ท

5.3 มีแหล่งท่องเที่ยว ได้แก่ แหลมสมิหลา น้ำตกโตนงาช้าง วัดพระโคะ วัดหาดใหญ่ใน สวนสาธารณะเทศบาลนครหาดใหญ่ เกาะยอ อุทยานนกน้ำคูขุด โหนด นา เล ถนนนางงาม กิมหยง หาดใหญ่ มัสยิดกลาง ควนคานหลาว สถาบันทักษิณคดี พิพิธภัณฑ์เมืองสงขลา พญานาคพ่นน้ำ ตลาดน้ำคลองแห

ข้อมูลมูลค่าการบริโภคผลิตภัณฑ์สมุนไพร

14 จังหวัด พ.ศ. 2560-2564

เมืองสมุนไพร	ปี 2560	ปี2561	ปี2562	ปี2563	ปี2564
เชียงใหม่	3,957	3,603	4,097	1,612	2,230
พิษณุโลก	567	585	594	311	429
อุทัยธานี	455	484	512	211	405
สระบุรี	778	833	812	334	601
นครปฐม	1,178	1,284	1,405	787	1,045
ปราจีนบุรี	1,183	1,308	1,377	820	1,116
จันทบุรี	3,123	3,197	3,317	1,535	2,519
มหาสารคาม	541	578	596	360	456
อุดรธานี	2,305	2,508	2,712	1,340	2,110
สกลนคร	575	639	633	312	523
สุรินทร์	573	604	628	323	512
อำนาจเจริญ	585	619	644	373	496
สุราษฎร์ธานี	4,600	4,752	4,865	1,718	3,536
สงขลา	4,798	5,256	5,496	1,973	4,194
รวม	25,218	26,250	27,688	12,009	20,172

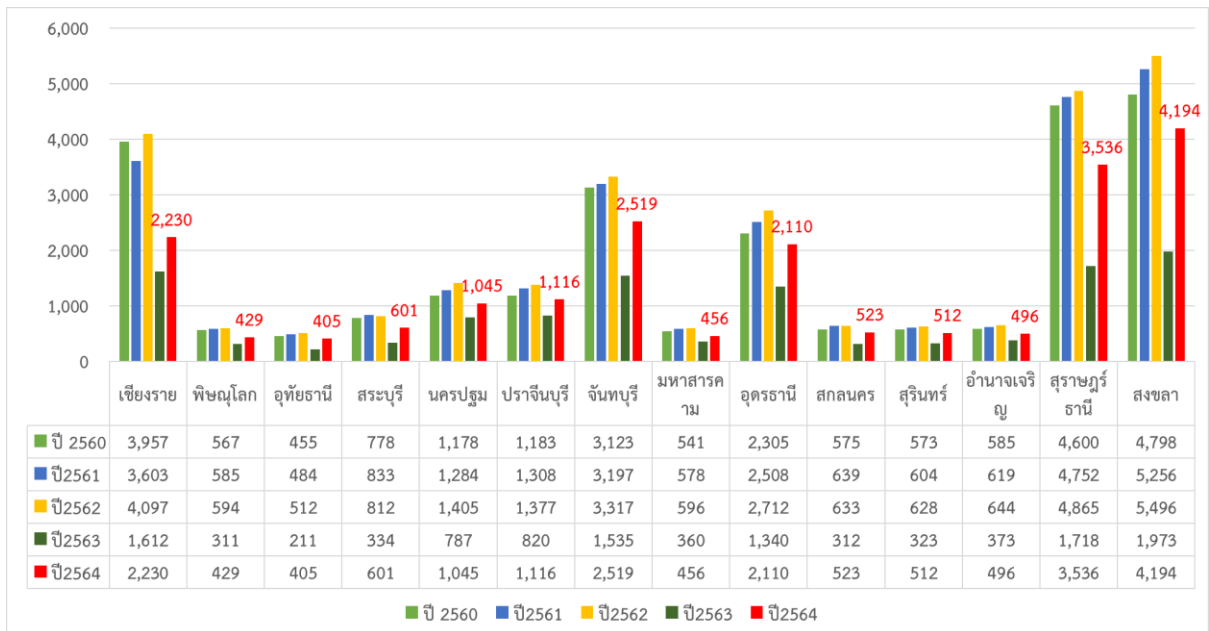

ข้อมูลผลิตภัณฑ์มวลรวมระดับจังหวัด (GPP)

ของเมืองสมุนไพร

ปี พศ	ปี 2560				ปี 2561				ปี 2562			
	เกษตร	อุตสาหกรรม	บริการ	รวม	เกษตร	อุตสาหกรรม	บริการ	รวม	เกษตร	อุตสาหกรรม	บริการ	รวม
เชียงราย	30,822.29	8,367.53	64,405.83	103,595.65	27,736.95	8,619.75	67,730.79	104,087.48	28,440.09	8,555.61	70,269.63	107,265.33
พิษณุโลก	24,936.02	11,305.25	58,095.19	94,336.46	26,479.66	11,524.51	60,550.10	98,554.27	26,410.66	12,105.80	63,271.37	101,787.84
อุทัยธานี	10,364.19	5,469.46	12,989.37	28,823.02	11,283.44	5,255.50	13,683.27	30,222.20	9,918.51	4,799.27	13,899.36	28,617.14
สระบุรี	12,524.78	157,275.90	65,952.82	235,753.50	13,269.72	165,407.79	68,016.11	246,693.62	13,368.04	172,032.34	70,226.80	255,627.18
นครปฐม	20,201.17	183,984.01	125,402.75	329,587.93	20,227.79	196,909.49	131,793.91	348,931.19	20,073.13	192,996.98	141,842.94	354,913.04
ปราจีนบุรี	7,126.34	233,863.71	56,134.87	297,124.91	7,420.13	251,157.96	61,065.77	319,643.86	7,793.84	272,016.40	67,204.85	347,015.08
จันทบุรี	74,733.70	9,072.63	47,331.31	131,137.63	65,855.03	8,060.67	46,692.00	120,607.71	73,601.59	7,875.59	51,885.38	133,362.56
มหาสารคาม	12,106.73	7,902.19	36,844.75	56,853.67	12,557.91	8,945.23	37,513.22	59,016.36	11,889.25	9,054.34	38,264.03	59,207.62
อุดรธานี	19,579.72	20,764.34	68,812.10	109,156.16	19,955.50	20,698.85	70,986.85	111,641.20	18,960.92	21,402.47	73,524.03	113,887.42
สกลนคร	14,680.08	4,867.75	37,482.07	57,029.91	15,008.99	5,299.19	38,769.93	59,078.11	15,313.38	5,842.15	39,581.60	60,737.14
สุรินทร์	18,742.19	9,363.89	46,254.31	74,360.40	19,904.00	10,638.14	48,228.08	78,770.22	20,500.10	10,620.24	49,886.74	81,007.08
อำนาจเจริญ	5,100.39	1,242	11,140.51	17,483.19	5,801.71	1,343	11,751.56	18,896.15	5,587.16	2,356	12,323.23	20,266.87
สุราษฎร์ธานี	46,758.27	41,103.27	122,349.75	210,211.29	39,475.13	34,044.57	131,496.92	205,016.61	41,518.23	33,463.65	135,414.47	210,396.35
สงขลา	32,694.65	85,599.91	124,657.62	242,952.18	31,063.61	82,035.46	136,487.49	249,586.56	30,260.44	78,243.30	137,267.18	245,770.92
หมายเหตุ	หน่วยตัวเลขเป็น "ล้านบาท"											

ข้อมูลจากสำนักงานพัฒนาสภาเศรษฐกิจและสังคมแห่งชาติ

ข้อมูลมูลค่าการใช้ยาสูบไฟรในเมืองสมุนไพร

14 จังหวัด พ.ศ. 2559-2564

มูลค่าการใช้ยาสูบไฟร

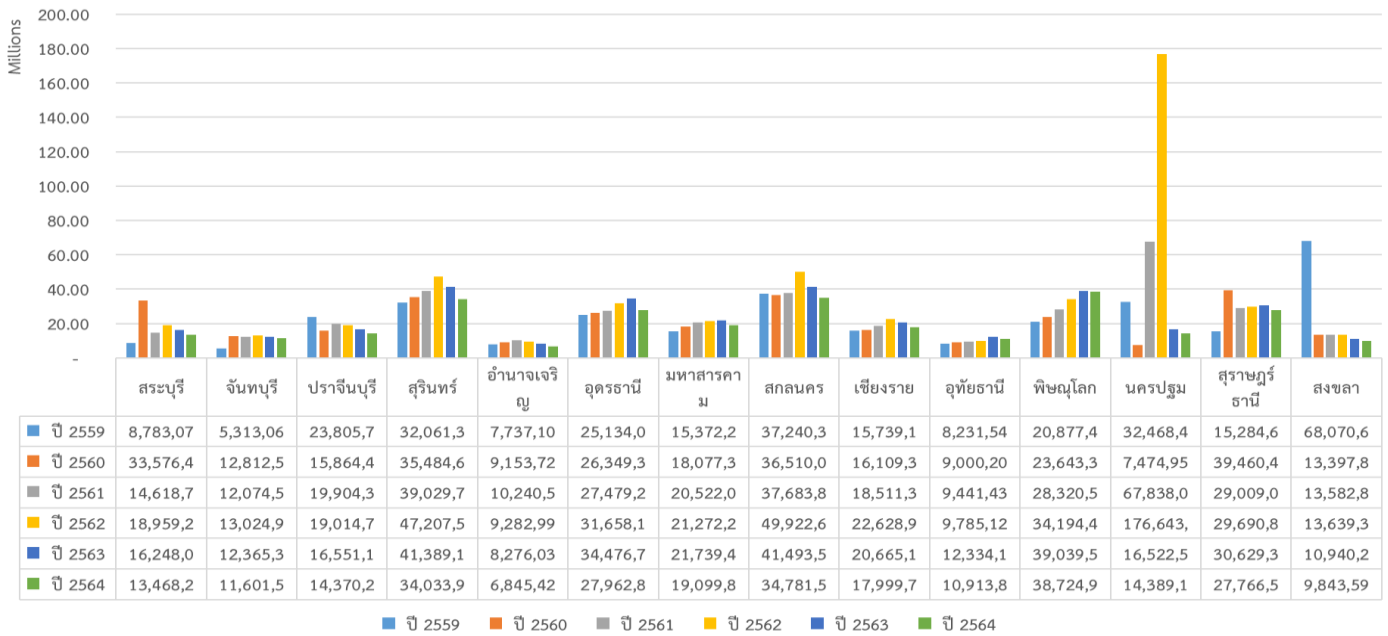

ข้อมูลจาก HDC กระทรวงสาธารณสุข สืบค้นข้อมูลเมื่อ มกราคม 2565

สรุปข้อมูลงบประมาณเมืองสมุนไพร 14 จังหวัด

ปีงบประมาณ 2560 - 2564

ปีงบประมาณ	เมืองสมุนไพร	เชียงราย	พิษณุโลก	อุทัยธานี	สระบุรี	นครปฐม	ปราจีนบุรี	จันทบุรี	มหาสารคาม	อุดรธานี	สกลนคร	สุรินทร์	อำนาจเจริญ	สุราษฎร์ธานี	สงขลา
2560	งบแผนภาค/งบเพิ่มเติม	87,837,100.00	80.00	80.00	80.00	80.00	8275,446,330.20	80.00	80.00	80.00	80.00	80.00	80.00	84,318,400.00	80.00
	งบจังหวัด/งบจังหวัด	80.00	844,105,804.12	80.00	80.00	80.00	813,077,600.00	85,000,000.00	84,800,000.00	80.00	869,245,700.00	80.00	80.00	80.00	80.00
	งบสนับสนุนอื่น ๆ ที่ไม่ใช่กระทรวงสาธารณสุข	80.00	80.00	80.00	80.00	80.00	80.00	80.00	80.00	80.00	80.00	80.00	80.00	80.00	80.00
	กระทรวงสาธารณสุข สำนักงานปลัดกระทรวงสาธารณสุข	80.00	80.00	80.00	80.00	80.00	80.00	80.00	80.00	80.00	80.00	80.00	80.00	80.00	80.00
	งบประมาณเบิกหมุนกับ พท.	80.00	80.00	80.00	80.00	80.00	80.00	80.00	80.00	80.00	80.00	80.00	80.00	80.00	80.00
รวม	87,837,100.00	844,105,804.12	80.00	80.00	80.00	8288,523,930.20	85,000,000.00	84,800,000.00	80.00	869,245,700.00	80.00	80.00	80.00	84,318,400.00	80.00
2561	งบแผนภาค/งบเพิ่มเติม	80.00	80.00	87,112,900.00	80.00	80.00	80.00	80.00	80.00	80.00	80.00	827,529,000.00	830,103,000.00	80.00	80.00
	งบจังหวัด/งบจังหวัด	80.00	87,743,900.00	823,467,600.00	814,971,800.00	872,665,300.00	835,579,000.00	80.00	872,850,000.00	810,000,000.00	80.00	80.00	83,100,000.00	80.00	80.00
	งบสนับสนุนอื่น ๆ ที่ไม่ใช่กระทรวงสาธารณสุข	80.00	80.00	8569,699.00	80.00	80.00	80.00	80.00	80.00	80.00	84,361,400.00	80.00	80.00	80.00	80.00
	กระทรวงสาธารณสุข สำนักงานปลัดกระทรวงสาธารณสุข	86,828,900.00	80.00	824,200,000.00	80.00	80.00	80.00	812,750,000.00	80.00	80.00	80.00	80.00	80.00	80.00	824,399,300.00
	งบประมาณเบิกหมุนกับ พท.	80.00	80.00	80.00	80.00	80.00	818,216,000.00	80.00	80.00	80.00	80.00	80.00	80.00	80.00	80.00
รวม	86,828,900.00	87,743,900.00	855,350,199.00	814,971,800.00	872,665,300.00	853,795,000.00	812,750,000.00	872,850,000.00	810,000,000.00	84,361,400.00	827,529,000.00	833,203,000.00	80.00	824,399,300.00	
2562	งบแผนภาค/งบเพิ่มเติม	80.00	80.00	80.00	80.00	80.00	85,880,307.00	87,315,200.00	80.00	80.00	80.00	80.00	84,000,000.00	80.00	80.00
	งบจังหวัด/งบจังหวัด	80.00	84,988,000.00	80.00	80.00	80.00	80.00	80.00	80.00	80.00	80.00	80.00	813,260,500.00	89,124,600.00	80.00
	งบสนับสนุนอื่น ๆ เช่น จากกระทรวง ต่างกระทรวง	80.00	80.00	8160,880.00	80.00	80.00	80.00	80.00	80.00	80.00	80.00	80.00	80.00	80.00	80.00
	กระทรวงสาธารณสุข สำนักงานปลัดกระทรวงสาธารณสุข	80.00	80.00	80.00	80.00	80.00	80.00	80.00	80.00	80.00	80.00	80.00	80.00	80.00	80.00
	งบประมาณเบิกหมุนกับ พท.	850,000.00	850,000.00	850,000.00	850,000.00	850,000.00	850,000.00	850,000.00	850,000.00	80.00	8140,000.00	850,000.00	850,000.00	8414,800.00	850,000.00
รวม	850,000.00	85,038,000.00	8210,880.00	850,000.00	850,000.00	85,930,307.00	87,365,200.00	850,000.00	80.00	8140,000.00	850,000.00	850,000.00	817,310,500.00	89,539,400.00	850,000.00
2563	งบแผนภาค/งบเพิ่มเติม	80.00	80.00	80.00	80.00	80.00	80.00	80.00	80.00	80.00	80.00	80.00	80.00	80.00	80.00
	งบจังหวัด/งบจังหวัด	80.00	88,574,000.00	81,280,000.00	80.00	80.00	80.00	80.00	80.00	80.00	819,517,300.00	80.00	8936,000.00	80.00	80.00
	งบสนับสนุนอื่น ๆ เช่น จากกระทรวง ต่างกระทรวง	80.00	80.00	8307,750.00	80.00	80.00	827,881,550.00	80.00	80.00	80.00	80.00	80.00	80.00	80.00	80.00
	กระทรวงสาธารณสุข สำนักงานปลัดกระทรวงสาธารณสุข	80.00	80.00	80.00	80.00	80.00	80.00	869,500,000.00	80.00	80.00	80.00	80.00	80.00	80.00	80.00
	งบประมาณเบิกหมุนกับ พท.	8185,000.00	8185,000.00	835,000.00	835,000.00	835,000.00	835,000.00	835,000.00	835,000.00	8185,000.00	835,000.00	835,000.00	835,000.00	8185,000.00	8185,000.00
รวม	8185,000.00	88,759,000.00	81,622,750.00	835,000.00	835,000.00	827,916,550.00	869,535,000.00	835,000.00	8185,000.00	819,552,300.00	835,000.00	835,000.00	8971,000.00	8185,000.00	8185,000.00
2564	งบแผนภาค/งบเพิ่มเติม	80.00	80.00	80.00	80.00	80.00	80.00	80.00	80.00	80.00	80.00	80.00	80.00	84,140,200.00	80.00
	งบจังหวัด/งบจังหวัด	80.00	80.00	80.00	80.00	80.00	80.00	80.00	80.00	8337,500.00	80.00	80.00	80.00	80.00	80.00
	งบสนับสนุนอื่น ๆ เช่น จากกระทรวง ต่างกระทรวง	80.00	80.00	8422,555.00	80.00	80.00	80.00	80.00	80.00	80.00	80.00	80.00	80.00	85,000,000.00	80.00
	กระทรวงสาธารณสุข สำนักงานปลัดกระทรวงสาธารณสุข	80.00	80.00	80.00	80.00	80.00	80.00	80.00	80.00	80.00	80.00	80.00	80.00	80.00	80.00
	งบประมาณเบิกหมุนกับ พท.	8100,000.00	8100,000.00	8120,000.00	8120,000.00	8120,000.00	8120,000.00	8120,000.00	8120,000.00	850,000.00	8100,000.00	850,000.00	850,000.00	8100,000.00	8100,000.00
รวม	8100,000.00	8100,000.00	8542,555.00	8120,000.00	8120,000.00	8120,000.00	8120,000.00	8120,000.00	850,000.00	8437,500.00	850,000.00	850,000.00	850,000.00	89,240,200.00	8100,000.00